स्वीकृत वार्षिक कार्यक्रम तथा योजनाहरुको विवरण

आर्थिक वर्ष २०८०/८१



हेटौंडा उपमहानगरपालिका

नगर कार्यपालिकाको कार्यालय

हेटौंडा, मकवानपुर

बागमती प्रदेश, नेपाल



नगर सभाको बाह्रौं अधिवेशन



अन्तर्राष्ट्रिय महिला दिवसको अवसरमा प्रभातफेरी कार्यक्रम



१३ औं नगरसभाको झलक

स्वीकृत वार्षिक कार्यक्रम तथा योजनाहरुको विवरण

आर्थिक वर्ष २०८०/८१

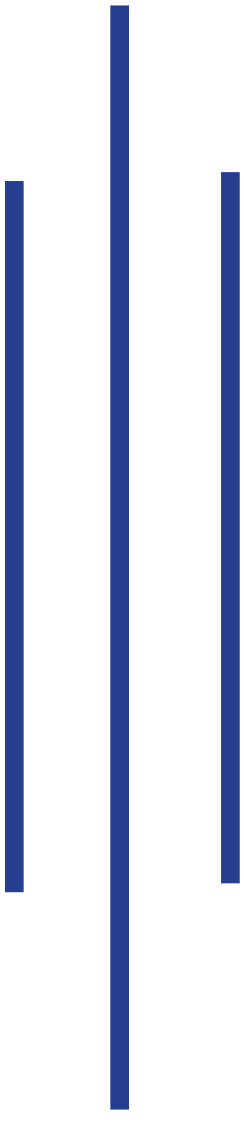

हेटौडा उपमहानगरपालिका

नगर कार्यपालिकाको कार्यालय

हेटौंडा, मकवानपुर

बागमती प्रदेश, नेपाल

२०८० असार

फोन नं. : ०५७-५२०३७७, ५२०४३३, ५२००४४/फ्याक्स नं. : ०५७-५२२८७६

वेव साईट : hetaudamun.gov.np/ इमेल : info@hetaudamun.gov.np

मन्तव्य



सर्वप्रथम यस बजेट पुस्तिकाको माध्यमबाट नेपाल राष्ट्रको स्थापना, निर्माण, प्रजातन्त्र, लोकतन्त्र हुँदै संघीय गणतन्त्र स्थापना एवम् कार्यान्वयनको क्रममा विभिन्न समय, स्थान र चरणमा भएका आन्दोलनहरूमा देश र जनताको समृद्धिका लागि आफ्नो अमूल्य जीवन नै उत्सर्ग गर्नुहुने सम्पूर्ण ज्ञात अज्ञात सहिदहरू प्रति हार्दिक श्रद्धाञ्जली अर्पण गर्दछु ।

हामी नेपालको संविधान २०७२ मा व्यवस्था भए बमोजिम संघीय संरचना अनुसार दोश्रो कार्यकालको लागि भएको स्थानीय तहको निर्वाचनमा निर्वाचित भएर यस उपमहानगरपालिकाको नेतृत्व सम्हालेको दोश्रो वर्षको बजेट कार्यक्रम कार्यान्वयनको चरणमा रहेका छौं । निर्वाचित भएर आएको पहिलो वर्ष बजेट कार्यक्रम तर्जुमा गर्न समय सीमाका कारण पर्याप्त छलफल र अभ्यास बिना नै बजेट निर्माण गर्नुपर्ने बाध्यता रहेकोमा यस बजेट निर्माणको क्रममा विभिन्न सरोकारवालाहरु र टोल तथा बस्ति एवं वडा तहमा पर्याप्त छलफल भई जनताका वास्तविक समस्या पहिचान एवं प्राथमिकरण गर्दै निर्वाचनमा अभिव्यक्त गरिएका केहि महत्वपुर्ण प्रतिबद्धताहरु समेत समेट्ने प्रयास गरेका छौं। उपमहानगरपालिका घोषणा हुँदा यस नगरमा समाहित भएका साविकका ५ गाविसहरुमा बिद्यमान विकासका न्युनतम पूर्वाधारको अभाव र असमानतालाई व्यवस्थापन गर्नु, बढ्दो शहरीकरण एवम् प्रदेश राजधानीको गरिमालाई मध्यनजर गरी व्यवस्थित शहरी पूर्वाधारहरु योजनाबद्ध रुपमा विकास गर्नु, नगरवासीहरुको आर्थिक सामाजिक अवस्थामा परिवर्तन ल्याउनु जस्ता चुनौतीलाई सिमित श्रोतसाधन र विद्धमान संस्थागत संरचनाबाट पूरा गर्नुपर्ने अभिभारा महशुश गर्दै निर्वाचनका क्रममा जनताका विचमा घोषणा पत्र मार्फत व्यक्त गरिएका प्रतिबद्धताहरु निर्वाचित जनप्रतिनिधिहरुका बिचको अनुपम सौहार्दता, एकता र विकासप्रतिको साझा लगाव साथै बागमती प्रदेश सरकारको सहयोग र समन्वयबाट पूरा गर्नतर्फ हाम्रो प्रयास केन्द्रित रहनेछ । साथै नगरको व्यवस्थित र योजनाबद्ध बिकासका लागि हाल निर्माणको क्रममा रहेको यस उपमहानगरपालिकाको आवधिक योजनाको निर्माणले थप गति दिनेछ भन्ने विश्वास लिएका छौं ।

यस उपमहानगरपलिकालाई स्वच्छ, स्वस्थ एवं सम्बृद्ध सहरको रूपमा विकसित गर्दै लैजाने मुख्य ध्येयका साथ आन्तरिक तथा बाह्य श्रोत परिचालन तथा नीजि क्षेत्रको सीप, दक्षता र श्रोतको अधिकतम सदुपयोग गर्नमा प्रयास केन्द्रित गरिनेछ । महिला, बालबालिका, दलित, आदिवासी जनजाति, अपाङ्गता भएका व्यक्ति, जेष्ठ नागरिक तथा पिछडिएका वर्ग जस्ता लक्षित क्षेत्रको समावेशी विकासका लागि उच्च प्राथमिकताका साथ चालु आर्थिक वर्षको यस बजेटमा सम्बोधन गर्ने प्रयास गरिएको छ । आर्थिक विकासका लागि सीप तथा आयमूलक कार्यक्रमहरूको माध्यमबाट रोजगारी सिर्जना गर्दै गरिवी न्युनीकरण गर्ने लक्ष्य रहेको छ । साथै, सामाजिक परिचालनका माध्यमद्वारा उपमहानगरपालिकाको समग्र विकासमा जनसहभागिता अभिवृद्धिका लागि प्रोत्साहन गर्दै पारदर्शिता तथा सुशासन प्रबर्धनमा समेत यो बजेटले सम्बोधन गर्न सक्नेछ भन्ने विश्वास लिएकी छु।

अन्तमा, चालु आर्थिक वर्ष २०८०।८१ को नीति कार्यक्रम तथा बजेट तर्जुमाको कार्यमा सहयोग गर्नुहुने सम्पूर्ण जनप्रतिनिधिज्यूहरु, राजनैतिक दल, नागरिक समाजका व्यक्तित्व, नगरवासी एवम् कर्मचारीहरुप्रति हार्दिक आभार व्यक्त गर्न चाहन्छु । साथै यस बजेट तथा कार्यक्रमको सफल कार्यान्वयनमा सबै क्षेत्रबाट यथासक्य समन्वय एवं सहयोगका लागि अनुरोध गर्दछु।

धन्यवाद ।

मिनाकुमारी लामा
नगर प्रमुख

मन्तव्य

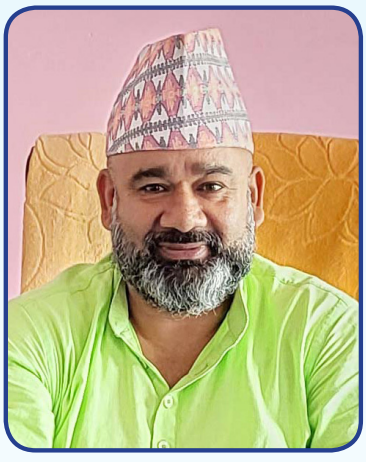

नेपालको संबिधान २०७२ जारी भएपश्चात दोश्रो कार्यकालका लागि संघीय संरचना बमोजिम सम्पन्न भएको स्थानीय तहको निर्वाचनमा निर्वाचित भएपश्चात यस उपमहानगरपालिकामा दोश्रो वर्षको नीति कार्यक्रम तथा बजेट कार्यान्वयनको चरणमा आइपुगेका छौं । उपमहानगरपालिका क्षेत्रभित्र विद्यमान विकासका न्युनतम पूर्वाधारको अभाव र असमानतालाई व्यवस्थापन गर्नु, बढ्दो शहरीकरणलाई मध्यनजर गरी व्यवस्थित शहरी पूर्वाधारहरु योजनाबद्ध रुपमा विकास गर्नु, नगरवासीहरुको आर्थिक सामाजिक अवस्थामा परिवर्तन ल्याउनु जस्ता बिहङ्गम चुनौतीका बिच सिमित श्रोतसाधन, अपर्याप्त जनशक्तिका वावजुत विद्धमान संस्थागत संरचनाको उचित व्यवस्थापन गर्दै नगरवासीका लागि स्थानीय सरकारको अनुभूति दिलाउन प्रयास गर्दै जनताका बिचमा गरिएका प्रतिबद्धता पूरा गर्नतर्फ यस बजेटले शुरुवाती काम गर्नेछ भन्ने बिश्वास लिएको छु । निर्वाचित जनप्रतिनिधिहरु बिचको आपसी एकता, सदभाव, समन्वय र विकासप्रतिको साझा समर्पण भावले अपेक्षित उपलब्धी हासिल गर्न सकिने अपेक्षा समेत गरेको छु ।

यस उपमहानगरपालिकालाई स्वच्छ, सफा, सुरक्षित, आर्थिकरुपले सम्वृद्ध एवं उपर्युक्त आवासीय शहरको रूपमा विकसित गर्दै लैजाने मुख्य ध्येयका साथ चालु आर्थिक वर्षको बजेटले आन्तरिक तथा बाह्य श्रोतको समुचित परिचालन तथा नीजि क्षेत्रको सीप, दक्षता र श्रोतको अधिकतम सदुपयोग गर्दै पिछडिएका वर्ग तथा लक्षित क्षेत्रको समावेशी विकासका लागि उच्च प्राथमिकताका साथ बजेटमा सम्बोधन गर्ने प्रयास गरिएको छ । पहिलो वर्षबाट सुरु भएका केहि नगर गौरबका योजनाहरुको पूर्णता र थप महत्वपूर्ण नया केहि योजनाहरुको कार्यान्वयनले नगरको व्यवस्थित विकासमा योगदान पुग्ने अपेक्षा गर्दछु।यसै नगर सभाबाट स्वीकृत उपमहानगरपालिकाको नयां संगठन संरचना र दरबन्दी अनुसारको प्रशासनिक व्यबस्थापनबाट सस्थागत सुशासन अभिबृधि र बजेटको कार्यान्वयनमा थप सहजता हुनेछ। आर्थिक विकासका लागि कृषि तथा पशुपालन क्षेत्रको व्यवसायिक विकास, सीप तथा आयमूलक कार्यक्रमहरूको माध्यमबाट उद्यम प्रवर्द्धन गर्दै गरिवी न्युनीकरण गर्ने यस बजेटको लक्ष्य रहेको छ । साथै, टोल विकास संस्था, युवा क्लव, बाल संजाल, महिला जागरण समुह लगायतका सामाजिक सन्जालको भूमिकालाई प्रभावकारी बनाउँदै सामाजिक परिचालनका माध्यमद्वारा उपमहानगरपालिकाको समग्र विकासमा जनसहभागिता अभिवृद्धिका लागि प्रोत्साहन गर्दै पारदर्शिता तथा सुशासन प्रवर्द्धनमा समेत यो बजेटले सम्बोधन गर्न सक्नेछ भन्ने विश्वास लिएको छु । बजेटको सफल एवम् प्रभावकारी कार्यान्वयनमा सबैको सहयोगको अपेक्षा गरेको छु ।

धन्यवाद ।

राजेश बानियाँ
उप प्रमुख

विषय सूची

क्र.सं.	शीर्षक	पृष्ठ संङ्ख्या
	खण्ड १ - परिचय	
१.१	ऐतिहासिक पृष्ठभूमि	१
	खण्ड-२ - वार्षिक नीतिहरु	
२.१	शहरी विकास र सार्वजनिक निर्माण तर्फ	५
२.२	आर्थिक विकास तर्फ	७
	२.२.१ कृषि तर्फ	७
	२.२.२ पशु पन्छी तर्फ	८
	२.२.३ संस्कृति संरक्षण र पर्यटन विकास	८
	२.२.४ उद्योग तर्फ	९
	२.२.५ सहकारी तर्फ	९
२.३	शिक्षा तर्फ	९
	२.३.१ युवा तथा खेलकुद तर्फ	१२
२.४	सामाजिक विकास तर्फ	१२
	२.४.१ जनस्वास्थ्य तर्फ	१२
	२.४.२ वातावरण विपद् तथा फोहरमैला व्यवस्थापन तर्फ	१३
	२.४.३ सामाजिक विकास तर्फ	१६
२.५	महिला तथा बालबालिका तर्फ	१७
२.६	सुशासन र सेवा प्रवाह तर्फ	१८
	२.६.१ सुशासन तर्फ	१८
	२.६.२ कर्मचारी प्रशासन तर्फ	१९
	२.६.३ सार्वजनिक खरिद तथा सम्पत्ति व्यवस्थापन तर्फ	२०
	२.६.४ कानुन र न्याय तर्फ	२०
	२.६.५ राजश्व परिचालन तर्फ	२१
	२.६.६ सम्बन्ध विस्तार तथा शिष्टाचार तर्फ	२२

खण्ड ३- वार्षिक बजेट

३.१ आय व्ययको विवरण २३

३.२ राजस्व तथा अनुदान प्राप्तिको अनुमान ३०

३.३ व्यय अनुमान ३३

३.४ कार्यक्षेत्रगत व्यय अनुमान ३४

३.५ कार्यक्रम/परियोजना अनुसार बजेट बिनियोजन ३७

३.५.१ गत वर्षको दायित्व-क्रमागत योजनाहरु ३७

३.५.२ हेटौंडा उपमहानगरपालिका कार्यक्रम/परियोजना अनुसार बजेट विनियोजन ४१

३.५.३ महिला तथा बालबालिका विकास महाशाखा कार्यक्रम/परियोजना अनुसार बजेट विनियोजन ६६

३.५.४ सामान्य प्रशासन महाशाखा कार्यक्रम/परियोजना अनुसार बजेट विनियोजन ७०

३.५.५ सामाजिक विकास महाशाखा कार्यक्रम/परियोजना अनुसार बजेट विनियोजन ८३

३.५.६ पूर्वाधार विकास महाशाखा कार्यक्रम/परियोजना अनुसार बजेट विनियोजन १००

३.५.७ आर्थिक विकास महाशाखा कार्यक्रम/परियोजना अनुसार बजेट विनियोजन ११३

३.५.८ शिक्षा विकास महाशाखा कार्यक्रम/परियोजना अनुसार बजेट विनियोजन १२१

३.५.९ वन, वातावरण तथा विपद् व्यवस्थापन महाशाखा कार्यक्रम/परियोजना अनुसार बजेट विनियोजन १२५

३.५.१० हेटौंडा वडा नं. १ कार्यक्रम/परियोजना अनुसार बजेट विनियोजन १२८

३.५.११ हेटौंडा वडा नं. २ कार्यक्रम/परियोजना अनुसार बजेट विनियोजन १३१

३.५.१२ हेटौंडा वडा नं. ३ कार्यक्रम/परियोजना अनुसार बजेट विनियोजन १३५

३.५.१३ हेटौंडा वडा नं. ४ कार्यक्रम/परियोजना अनुसार बजेट विनियोजन १४१

३.५.१४ हेटौंडा वडा नं. ५ कार्यक्रम/परियोजना अनुसार बजेट विनियोजन १४४

३.५.१५ हेटौंडा वडा नं. ६ कार्यक्रम/परियोजना अनुसार बजेट विनियोजन १४८

३.५.१६ हेटौंडा वडा नं. ७ कार्यक्रम/परियोजना अनुसार बजेट विनियोजन १५२

३.५.१७ हेटौंडा वडा नं. ८ कार्यक्रम/परियोजना अनुसार बजेट विनियोजन १५५

३.५.१८ हेटौंडा वडा नं. ९ कार्यक्रम/परियोजना अनुसार बजेट विनियोजन १५८

३.५.१९ हेटौंडा वडा नं. १० कार्यक्रम/परियोजना अनुसार बजेट विनियोजन १६२

३.५.२० हेटौंडा वडा नं. ११ कार्यक्रम/परियोजना अनुसार बजेट विनियोजन १६५
३.५.२१ हेटौंडा वडा नं. १२ कार्यक्रम/परियोजना अनुसार बजेट विनियोजन १६९
३.५.२२ हेटौंडा वडा नं. १३ कार्यक्रम/परियोजना अनुसार बजेट विनियोजन १७५
३.५.२३ हेटौंडा वडा नं. १४ कार्यक्रम/परियोजना अनुसार बजेट विनियोजन १८०
३.५.२४ हेटौंडा वडा नं. १५ कार्यक्रम/परियोजना अनुसार बजेट विनियोजन १८३
३.५.२५ हेटौंडा वडा नं. १६ कार्यक्रम/परियोजना अनुसार बजेट विनियोजन १८६
३.५.२६ हेटौंडा वडा नं. १७ कार्यक्रम/परियोजना अनुसार बजेट विनियोजन १८९
३.५.२७ हेटौंडा वडा नं. १८ कार्यक्रम/परियोजना अनुसार बजेट विनियोजन १९३
३.५.२८ हेटौंडा वडा नं. १९ कार्यक्रम/परियोजना अनुसार बजेट विनियोजन १९७
३.५.२९ संघीय सरकारबाट हस्तान्तरित कार्यक्रम (शसर्त अनुदान) २०१
३.५.३० प्रदेश सरकारबाट हस्तान्तरित कार्यक्रम (शसर्त अनुदान) २२१
३.६ बजेट उपशीर्षक अनुसार बजेट बिनियोजन २२५
३.७ श्रोत मिलान २२८
३.८ गै.स.स. बाट आ.व.२०८०/८१ मा यस उपमहानगरपालिकामा सञ्चालन हुने आयोजना तथा कार्यक्रमहरुको विवरण २३०
३.९ हेटौंडा उपमहानगरपालिका अन्तर्गत गठन भएका समिति÷उपसमितिको विवरण २३३

खण्ड ४ - हेटौंडा उपमहानगरपालिकाका पदाधिकारीहरुको विवरण

४.१ नगर कार्यपालिका २३७
४.२ न्यायिक समिति २३९
४.३ महाशाखा प्रमुखहरुको विवरण २३९
४.३ नगर सभा पदाधिकारी एवम् सदस्यहरुको नामावली र सम्पर्क नम्बर २४०

खण्ड १ - परिचय

१.१. ऐतिहासिक पृष्ठभूमि

महाभारतकालीन किम्बदन्ती अनुसार पाण्डवहरू वनबासको क्रममा आमा कुन्तीको सहमतिमा भीमले राक्षस हिडिम्बासित विहे गरेपछि हिडिम्बाको कोखबाट जन्मेको पुत्र घटोत्कच र हिडिम्बाको वासस्थान यसै स्थानमा भएको नाताले उनीहरूकै नामबाट यस ठाउँको नाम हेटौंडा रहेको भन्ने जनविश्वास छ । साथै भुटनदेवी मन्दिर पनि हेटौडाको नामाकरण अर्थात् महाभारतकालीन किम्बदन्तीसंग जोडिएको विषय हो । यसको स्थापना कसले कहिले भयो भन्ने एकीन तथ्य नपाइए तापनि मन्दिरसँग जोडिएका केही प्रसँगहरूका आधारमा हेटौंडाको इतिहासको अनुमान लगाउन सकिन्छ । एक भनाइ अनुसार, हिडिम्बाले नरबली चढाउने देवीको मन्दिर यही हो जहाँ १४ वर्षको वनवासको समयमा भीमलाई घटोत्कचले नरवली दिनको लागि लिएर जान्छन् । त्यही बेलामा नै हिडिम्बा र भीमको दोश्रो भेट हुन्छ र हिडिम्बाले घटोत्कच भीमको पुत्र भएको रहस्य बताएकोले नरबली नदीएको भन्ने भनाइ छ । महाभारतकालीन समय भनेको आजभन्दा करिब ५००० वर्ष पहिलेको समय भएकोले यो स्थान मानव वसोबासको हिसावले धेरै पुरानो ठाउँ मानिन्छ । यो क्षेत्र पहिले सेनराज्यभित्र पर्दथ्यो । मकवानपुरगढी सेनहरूले नै बनाएका हुन । उक्त गढीमा सिक्रीले बाँधिएको बंशगोपालको मूर्ति र हटिया राजदेवीमा भएको राजदेवीको मन्दिर विच सम्बन्ध देखिन्छ । सेनहरूले नै राजदेवी मन्दिरको स्थापना गरेका थिए । अहिलेको हटिया हर्ना क्षेत्र सेनहरूको पालामा खेतीपाती हुने ठाउँ थियो । यस आधारमा भन्नु पर्दा हेटौंडाको पूर्वी भेगमा आजभन्दा करिब ४०० वर्ष अघि देखि मानव बसोबास थियो भन्न सकिन्छ । सो बाहेक अन्यत्र स्थानमा घना जंगल थियो । त्यही जंगलका आडमा अंग्रेज सेना शिखर कटेरीसम्म पुगेको कुरा नेपालको इतिहासमा उल्लेखित छ । मकवानपुरगढीभन्दा केही तलको भागमा रहेको शिखरकटेरीमा नेपाली सेना र अंग्रेज सेनावीच सुगौली सन्धी अघि भीषण युद्ध भएको थियो जुन युद्धमा नेपाली सेनाले विजय प्राप्त गरेको थियो । हेटौंडाको मुख्य बजार क्षेत्रको मानव वसोवासको शुरूवात पूरानो मकवानपुर रोडको पश्चिम छेउमा रहेको पीपलबोट (हाल पिपलबोट ढलिसकेको) र हालको सानोपोखरा चोकको आसपासमा केही घर पसलबाट शुरू भएको हो ।

काशी र काठमाण्डौंको सम्बन्ध पुरानो हो । काठमाण्डौंका मानिसहरू धार्मिक, व्यापारिक र राजनीतिक कारणले काशी जाने र काशीतिरबाट धार्मिक, व्यापारिक र राजनीतिक कारणले काठमाण्डौं जाने बाटो अहिलेको हेटौंडा भएर नै जान्थ्यो । यही क्रममा, काशीबास जान लागेका नेपालका एक रानीको मृत्यु हेटौंडामा भएको थियो भन्ने कुरा इतिहासमा उल्लेख भएको पाइन्छ । करिब १०० वर्ष पुरानो नेपालकै पहिलो सुरूङ्गमार्ग हेटौंडाको चुरेमा रहेको छ । बाटोमा पर्ने देउराली वा डाँडाको टुप्पो वा त्यसको आसपासमा फूलपाती र ढुङ्गा चढाउने नेपालको पुरानो चलन हो । यही चलनले चुरियामाई मन्दिरको स्थापना चुरेमा हुन पुगेको हो । भुटनदेवी र राजदेवीपछि संभवतः बढी चल्तीमा रहेको यो नै तेश्रो पुरानो मन्दिर हो । 'नेपाल महात्म्य' नामक धार्मिक ग्रन्थमा वर्णित कुष्माण्ड सरोवर र हेटौंडाको कर्रा नदी (पुरानो नाम कर्णावती), राप्ती नदी र कुखरेनीको संगमस्थल दुरूस्त रहेको पाइएकोले त्यस स्थानमा अहिले

कुष्माण्ड सरोवर त्रिवेणीधामको निर्माण गरिएको छ जुन स्थान हेटौंडाको धार्मिक साँस्कृतिक इतिहासको पछिल्लो समयको एक महत्वपूर्ण स्थानको रूपमा चिनिएको छ ।

हेटौंडाको पूर्वी भागमा सेनकालीन समयदेखि कै वस्ती र खेतीपाती थियो भन्ने कुरा माथि उल्लेख भैसकेको छ । आजभन्दा करिब ६० वर्ष पहिले 'शहर बनाउन योग्य' क्षेत्रको रूपमा टोनी हेगनले पहिचान गरेको हेटौंडाको मध्य र पश्चिम क्षेत्रमा वस्तीको विकास मुलत: दनुवार र तामाङ समुदायले वन फँडानी गरेर बसाएपछि शुरू भएको हो । वि.स.२०११ सालमा गएको बाढी पहिरोबाट विस्थापित भएकाहरूले यस स्थललाई आफ्नो बासस्थान बनाएपछि वस्ती विकासले गति लिएको थियो । वि.स.२०१३ सालमा त्रिभुवन राजपथ बन्न थालेपछि हेटौंडामा बसाई सराईको गति झन बढ्यो । वि.स.२०१८ सालमा पूर्व पश्चिम राजमार्गको निर्माण बन्न शुरू भएपछि र बनिसकेपछि पूर्व पश्चिम र तराई र पहाडलाई जोड्ने एक सम्बन्ध सेतुको रूपमा हेटौंडाको विकास हुन थाल्यो जसको प्रभावले यहाँ द्रुतगतिमा मानव वस्ती, उद्योग र व्यापारको विकास हुन थाल्यो । दि टिम्बर कर्पोरेशन अफ नेपाल र हेटौंडा औद्योगिक क्षेत्रको स्थापना हुनुले पनि हेटौडाको बिकासलाई थप सहयोग पुगेको थियो । वि.स. २०३९ सालमा मकवानपुर जिल्लाको सदरमुकाम भीमफेदीबाट हेटौंडामा सरेपछि यो ठाउँमा बसाईं सराई, ब्यापार र विकासले अझ तिब्रता पायो ।

वि.स.२०२६ साल मंसीरमा हेटौंडालाई तत्कालीन सरकारले नगर पञ्चायतको घोषणा गरेपछि साबिकको गाउँ पञ्चायतले नगरको रुपमा मान्यता पाएपछि क्रमश: शहरीकरण तर्फ उन्मुख भएको देखिन्छ । वि.स.२०४८ सालमा नगरपालिका घोषणा भएपछि स्थानीय जनप्रतिनिधिहरु मार्फत विकासले गति लिएको हो भन्न सकिन्छ । नेपाल सरकारले मिति २०७१।१।२१ र २०७१।८।१६ मा गरेको निर्णय अनुसार साबिकका छिमेकी गाबिसहरु (चुरियामाई, पदमपोखरी, हटिया, हर्नामाडी र बसामाडी) यस नगरमा गाभिए पश्चात् नेपालको संविधानको धारा २९५ को उपधारा (३) बमोजिम गठित स्थानीय तह (नगर कार्यपालिकाको कार्यालय) हेटौंडा उपमहानगरपालिका २०७३।११।२७ गतेबाट विधिवतरुपमा प्रारम्भ भयो । हाल हेटौंडा उपमहानगरपालिका ८५ डिग्री ५३ मिनेट २७ सेकेन्डदेखि ८५ डिग्री ११ मिनेट २४ सेकेन्ड देशान्तर र २८ डिग्री ३२ मिनेट ३१ सेकेन्डदेखि २७ डिग्री १९ मिनेट ५८ सेकेन्ड अक्षांशसम्म फैलिएको छ । हेटौंडा समुन्द्री सतहदेखि ३६०-१८०० मिटर उचाईमा रहेको छ । भौगोलिक, जातिगत र भाषागत विविधता भएको हेटौडा उपमहानगरपालिका देशको मध्य भागमा भएको कारणले गर्दा आधुनिक शहरी विकासतर्फ लम्कदै गरेको छ ।

क्षेत्रफल, सिमाना र वडा विभाजन

हेटौंडा उपमहानगरपालिकाको कुल क्षेत्रफल २६१.५८ वर्ग कि.मि. रहेको छ । उपमहानगरपालिकाको पूर्वमा बकैया गाउँपालिका, पश्चिममा मनहरी र राक्सीराङ गाउँपालिकाहरू, उत्तरमा मकवानपुरगढी, भीमफेदी र कैलाश गाउँपालिकाहरू रहेका छन् । दक्षिणतर्फ २ नं. प्रदेश अन्तर्गतको बारा जिल्लाको उत्तरी सिमाना पर्दछ । यस उपमहानगरपालिकालाई १९ वडामा विभाजन गरिएको छ ।

राष्ट्रिय तथ्याङ्क कार्यालय, राष्ट्रिय जनगणना २०७८ (अन्तिम प्रतिवेदन) अनुसार यस पमहानगरपालिकाको कुल जनसंख्या १,९३,५७६ जना र घरपरिवार सङ्ख्या ४६,५६६ रहेको छ ।

वडा	घरपरिवार सङ्ख्या	जनसङ्ख्या			औषत परिवार सङ्ख्या	लैङ्गिक अनुपात (पुरुष प्रति १०० महिला)
		कुल	पुरुष	महिला		
१	१,८३९	८,२६६	४,११८	४,१४८	४.४९	९९.२८
२	२,२९१	८,९२५	४,५०६	४,४१९	३.९०	१०१.९७
३	१,९५१	८,३६७	४,०१३	४,३५४	४.२९	९२.१७
४	४,६३०	१८,०३५	९,०४७	८,९८८	३.९०	१००.६६
५	४,२०२	१७,३४९	८,५७८	८,७७१	४.१३	९७.८०
६	१,६८५	७,०३४	३,४६९	३,५६५	४.१७	९७.३१
७	१,४३८	६,०३२	२,९३०	३,१०२	४.१९	९४.४६
८	३,२८९	१३,००८	६,४६६	६,५४२	३.९६	९८.८४
९	२,८९२	११,३४६	५,६६२	५,६८४	३.९२	९९.६१
१०	१,७९९	६,९९७	३,५४९	३,४४८	३.८९	१०२.९३
११	३,४२३	१४,०९४	६,९५८	७,१३६	४.१२	९७.५१
१२	२,९५०	१३,०२८	६,२८१	६,७४७	४.४२	९३.०९
१३	१,८५४	७,९४९	३,८००	४,१४९	४.२९	९१.५९
१४	१,७९०	७,९५६	३,८८६	४,०७०	४.४४	९५.४८
१५	२,४८३	१०,६२३	५,२७१	५,३५२	४.२८	९८.४९
१६	१,६६६	७,१४५	३,५४४	३,६०१	४.२९	९८.४२
१७	१,८८२	८,३८६	४,१८४	४,२०२	४.४६	९९.५७
१८	१,९२१	७,८३६	३,८५७	३,९७९	४.०८	९६.९३
१९	२,५८१	११,२००	५,५५९	५,६४१	४.३४	९८.५५
जम्मा	**४६,५६६**	**१९३,५७६**	**९५,६७८**	**९७,८९८**	**४.१६**	**९७.७३**

भू-वनौट तथा जलवायु

हेटौंडा भित्री मधेशमा रहेको एक उपमहानगरपालिकाको हो जुन चुरे क्षेत्रमा पर्दछ । यसको पडाही भू-भाग वडा नं. १ र १९ मा रहेको उत्तर पश्चिम क्षेत्रमा पर्दछ भने अन्य भाग प्राय समथर छ । समथर जमिन र मलिलो माटो भएका कारण यहाँको धेरैजसो भू-भाग खेतीयोग्य छ । यहाँको हावापानी समशितोष्ण किसिमको छ । तराईको तुलनामा चिसो हुनु र पहाडको तुलनामा न्यानो हुनुले यहाँ गर्मी र जाडो दुवै मौसम तुलनात्मक रूपमा सहज छ । प्राय हावा चलिरहने भएकोले सामान्यत: मौसम सफा रहने र बार्षिक औषत २१०० मिलिमिटरमा वर्षा हुने गर्दछ ।

प्रमुख नदी नालाहरू

राप्ती र कर्रा नदी यहाँका प्रमुख नदीहरू हुन् । राप्ती नदी उत्तरबाट दक्षिण हुदै पश्चिमतर्फ बग्दछ । चुरेबाट निस्केका उत्तरवाहिनी नदीको रूपमा चिनिएको कुखरेनी र चकरी खोला पनि यहाँको अर्को

महत्वपूर्ण दुई खोलाहरू हुन् । त्यसैगरी, चुरेबाट निस्केर दक्षिणतर्फ वग्ने शक्तिखोला पनि हेटौंडाको सानो तर अर्को महत्वपूर्ण खोला हो ।

स्थानीय प्रमुख चाडपर्व, मेला र जात्राहरू

हेटौंडाका प्रमुख चाडपर्वहरुमा दशैं, तिहार, तीज, फागु पूर्णिमा, शिव रात्री, जनै पूर्णिमा, ईद, क्रिसमस, तमु ल्होसार, सोनम ल्होसार, छठ, राम नवमी, माघी पर्व आदि रहेका छन् । मेला तथा जात्राहरुमा कुष्माण्ड मेला, बाला चतुर्दशी, गाई जात्रा, श्रीकृष्ण जन्माष्टमी आदि रहेका छन् ।

मुख्यमुख्य धार्मिक तथा पर्यटकीय स्थलहरु

यस नगरमा सय बर्ष पुरानो दक्षिण एशियाको पहिलो ऐतिहासिक चुरे सुरुंग सहितको चुरिया क्षेत्र, चुरियामाई मन्दिर, गुम्वा डांडाको अन्तराष्ट्रिय मूर्ति पार्क, जुरेथुम पर्यटकीय पार्क, पुण्य क्षेत्र, शहिद स्मारक, कुस्माण्ड सरोवर त्रिवेणी धाम, पाथिभरा मन्दिर, वनस्खण्डी, भुटनदेवी, गुफाथान, गोरक्षेश्वर, दक्षिणकाली, शक्तेश्वर, रुद्रेश्वर, ज्याङ छोपलिङ पोतला गुम्बा बौद्ध दर्शन केन्द्र, गुप्तेश्वर, शान्ति स्मृति पार्क, कमल पोखरी, मनकामना मन्दिर, सन्सारीमाई मन्दिर, नागस्वती स्मृति पार्क, राजदेवी मन्दिर, मदन आश्रित भ्युटावर, कृष्णप्रणामी मन्दिर, भैरव मन्दिर, मनमोहन भ्यूटावर, जामे मस्जिद आदि रहेका छन् ।

शहरीकरणको अवस्था

यस उपमहानगरपालिकाका वडाहरुको बिकास तथा भौगोलिक बिशेषताका आधारमा बिभाजन गर्दा शहरी, अर्धशहरी तथा ग्रामीण प्रकृतिका गरी ३ समूहमा विभाजन गर्न सकिन्छ । वडा नं. २, ४, ५ र १० शहरी वडामा पर्दछन् । वडा नं. १, ३, ६, ७, ८, ९, र ११ अर्धशहरी वडामा पर्दछन् । वडा नं. १ को केही भाग शहरी क्षेत्र भित्र पर्दछ । बाँकी रहेका १२, १३, १४, १५, १६, १७ र १८ नं. वडा ग्रामीण प्रकृतिका हुन् । ग्रामीण प्रकृतिका वडाहरु भनिए तापनि यी वडाहरू सम्पूर्ण रूपमा ग्रामीण वडाहरू भने होइनन् । वडा नं. १५ र १६ भित्र पर्ने चुरेको जंगलभित्र रहेका केही वस्ती र वडा नं. १९ को उत्तरी भागमा रहेका वस्तीहरू पूर्णरुपमा ग्रामीण प्रकृतिका छन् ।

खण्ड २ - प्रमुख नीतिहरू

२.१ शहरी विकास र सार्वजनिक निर्माण तर्फ

१. उपमहानगरपालिकाको वडा नं. १० स्थित निर्माणाधीन सुबिधा सम्पन्न बस टर्मिनल सहितको सपिङ्ग कम्प्लेक्स निर्माण कार्य सम्पन्न गरी सञ्चालनमा ल्याइने छ ।

२. उपमहानगरपालिका वडा नं. ४ मा निर्माणाधीन बहुउद्धेश्यीय व्यवसायिक भवनको निर्माण कार्यलाई आवश्यक समन्वय गरी प्रभावकारी रुपबाट अगाडी बढाइने छ।

३. उपमहानगरपालिकाको वडा नं. १० मा रहेको हङकंग वजार (हेटौंडा कम्प्लेक्स) लाई थप व्यवस्थित गर्न निर्माण कार्य अगाडी बढाइने छ।

४. जोखिमपूर्ण अवस्थामा रहेका जीर्ण काठेपुलहरुलाई विस्थापित गर्दै पक्की पुल तथा कल्भर्ट निर्माण गर्ने कार्यलाई निरन्तरता दिइने छ ।

५. उपमहानगरपालिकाको आफ्नै भवन नभएका वडा कार्यालय तथा सेवा केन्द्रको भवन निर्माण र अधुरो अवस्थामा रहेका स्वास्थ्य संस्थाको भवन निर्माणलाई सम्पन्न गरिने छ।

६. एक वडा एक वालमैत्री पार्क अवधारणा अनुसार सम्बन्धित वडाको ५०% लागत साझेदारीमा वडाहरुमा खुला व्यायामशाला सहितको पार्क निर्माण गरिने छ। साथै नगर क्षेत्र भित्र निर्माण भएका पार्कहरुको लगत अद्यावधिक गरिने छ।

७. जिल्लामा अन्तरपालिकास्तरको सञ्जाल निर्माण गरी शहर र गाउँ जोड्ने कनेक्टिभिटि सडक निर्माणमा समन्वयात्मक प्रयास अगाडि बढाइने छ।

८. शहरी सौन्दर्यकरणका लागि प्रमुख शहरी क्षेत्रका अप्टिकल फाइवर तथा अन्य तार व्यवस्थित गर्न सरोकारवाला निकायहरुसंग समन्वय गरी कार्य अगाडि बढाइने छ।

९. उज्यालो शहर र सुरक्षित शहरको अवधारणा अनुसार नगरका विभिन्न स्थानहरुमा हाईमास्ट लाईट जडान गरिने छ।

१०. सडकमा परेका विद्युतका पोलहरुलाई व्यवस्थित गर्ने कार्यलाई निरन्तरता दिइने छ। साथै नयाँ सडक निर्माण गर्दा सडकमा परेका विद्युत पोल हटाउने कार्य लागत अनुमानमै समावेश गरी कार्यान्वयन गर्ने नीति अवलम्बन गरिने छ।

११. उपमहानगरपालिकाको वीच भागवाट वगिरहेको कर्रा खोला र रापती नदीले वस्तीलाई पुऱ्याउन सक्ने सम्भाव्य क्षती न्यूनिकरणको लागि दायाँ बायाँ करिडोर निर्माणमा संघीय सरकार र प्रदेश सरकारको समेत लागत सहभागितामा निर्माण कार्य अघि बढाइने छ ।

१२. वडा नं. ११ रापती नदी उकास जग्गामा प्रदेश सरकारको समेत लागत सहभागितामा गुरुयोजना वमोजिम निर्माणाधीन अटो भिलेज निर्माण कार्यलाई निरन्तरता दिइने छ। साथै नगर भित्र रहेका मोटरसाइकल ग्यारेज र कबाडी व्यवसाय समेतलाई उपयुक्त स्थानमा स्थानान्तरण गर्न आवस्यक कार्य गरिने छ।

१३. शहरी पूर्वाधार विकासका लागि उपयुक्त देखिएका हेटौंडा-५ स्थित पिप्ले क्याम्पा रंगशाला सहितको करिव ५ बिगाहा जग्गा, साविक टि.सि.एन क्षेत्रको जग्गा, हेटौंडा-१ स्थित चौकी टोल रोपवेको जग्गा र हेटौंडा-२ स्थित नेपाल खाद्य संस्थानको जग्गा यस उपमहानगरपालिकाको स्वामित्वमा ल्याउन प्रदेश सरकार मार्फत नेपाल सरकार समक्ष आवश्यक समन्वय एवं पहल गरिने छ।

१४. बसपार्क क्षेत्र लगायत मुख्य बजार क्षेत्रमा सुरक्षित पिउने पानीको व्यवस्थाका लागि आवश्यकता अनुसार Water ATM को स्थापना गर्न सामाजिक उत्तरदायित्व अन्तर्गत नीजि क्षेत्रलाई प्रोत्साहन गरिने छ। साथै विभिन्न संघ संस्था तथा निजी क्षेत्रको सहकार्यमा आवश्यक स्थानमा यात्रु प्रतिक्षालयको निर्माणलाई समन्वय एवं प्रोत्साहन गरिने छ।

१५. सडक बोर्ड नेपालको लागत साझेदारीमा सडक मर्मत सम्भार कार्यलाई निरन्तरता दिइने छ।

१६. संघ र प्रदेश सरकारसंगको लागत साझेदारीमा समपुरक अनुदान तथा विशेष अनुदान कार्यक्रमबाट सञ्चालन हुने आयोजनाहरुलाई निरन्तरता दिइने नीति अनुरुप आगामी आर्थिक वर्षमा संघीय सरकारको समपुरक तथा विशेष अनुदान कार्यक्रमबाट वडा नं. १३ को पदमपोखरी मुख्य सडक स्तरोन्नती कार्य र वडा नं. ४ को श्रमिक माध्यमिक विद्यालयको भवन निर्माण कार्य सञ्चालन गरिने छ।

१७. **"नियमित मर्मत सम्भार- दिगो सडकको आधार"** भन्ने मुल मर्म अनुसार एक प्रतिशत मर्मत सम्भार कोषमा कट्टा गर्ने नीति कार्यान्वयन गरिने छ। उपमहानगरपालिकाबाट सञ्चालन हुने पूर्वाधार विकासका योजनाहरुमा विनियोजित बजेटको दुई प्रतिशत कन्टिन्जेन्सी कट्टी गरी आयोजनाको सञ्चालन व्यवस्थापन गरिने छ।

१८. नगर क्षेत्रभित्र प्रचलित कानुन बमोजिम भवन निर्माण ईजाजत प्राप्त नगरी निर्माण भएका भवन तथा स्थायी संरचनालाई स्वीकृत भवन तथा योजना मापदण्ड पूरा गरेकाको हकमा भवन नियमित तथा अभिलेखीकरण गरिने छ ।

१९. बढ्दो आगलागीका घटना न्यूनिकरण लागि घर नक्सा पास गरी निर्माण सम्पन्न प्रमाण पत्र दिँदा अग्नी नियन्त्रण यन्त्र (Fire Extinguisher) अनिवार्य रुपमा राख्ने नीति अबलम्बन गरिने छ।

२०. नक्सा पास प्रक्रिया छिटो छरितो ढंगबाट सम्पादन गर्नका लागि अनलाइन नक्सा इजाजत प्रणाली Electronics Building Permit System (EBPS) सञ्चालनमा ल्याइने छ।

२१. उपमहानगरपालिका भित्रका ठूला पूर्वाधार निर्माण परियोजनाहरुको कार्यको विस्तृत परियोजना प्रतिवेदन (DPR) र विस्तृत इन्जिनियरिङ ढाँचा (DED) विभिन्न संस्थाहरुसंगको सहकार्यमा तयार गर्ने कार्यलाई प्राथमिकता दिइने छ।

२२. सरकारी, सार्वजनिक जग्गाको तथ्याङ्क र अभिलेख अद्यावधिक गर्ने व्यवस्था मिलाई सार्वजनिक सम्पत्तीको संरक्षण गरिने छ।

२३. हेटौंडा-५ मा अवस्थित पिप्ले क्याम्पा रंगशालालाई पूर्वाधार थप सहित सुविधा सम्पन्न बनाउन चालु आर्थिक वर्षमा प्यारापिट निर्माण लगायतका कार्यहरु अगाडि बढाइने छ।

२.२ आर्थिक विकास तर्फ

२.२.१ कृषि तर्फ

२४. "आर्थिक समृद्धिको आधार कृषि प्रसार" भन्ने मूल नाराका साथ कृषि उत्पादनमा व्यवसायीकरण, आधुनिकीकरण, यान्त्रिकीकरण तथा बजारीकरणमा विशेष जोड दिँदै सामुहिक खेती (चक्लाबन्दी) प्रणालीलाई प्रोत्साहन गरी कृषि क्षेत्रलाई आत्मनिर्भर र मर्यादित बनाउन आवश्यक कार्यक्रम सञ्चालनमा ल्याइने छ ।

२५. जमीनको बढ्दो खण्डीकरणलाई निरुत्साहित गर्दै जग्गाको व्यवस्थित उपयोगको लागि जग्गाको वर्गीकरण गर्ने कार्यलाई आवश्यक पुनरावलोकन सहित अद्यावधिक गरिने छ ।

२६. कृषि क्षेत्रको उत्पादकत्व वृद्धि गर्न सिंचाई प्रणालीको विस्तारमा जोड दिइने छ।

२७. उपमहानगरपालिका क्षेत्रभित्र उत्पादन हुने ड्रागन, केरा, मेवा, खरबुजा लगायतका फलफूल तथा तरकारीहरूको पकेट क्षेत्र विस्तार गरी उत्पादन अभिबृद्धि गर्न जोड दिइने छ ।

२८. वैदेशिक रोजगारीबाट फर्किएका युवा तथा बेरोजगार युवाहरुलाई लक्षित गरी व्यावसायिक कृषिमा आकर्षित गर्न आवश्यक कार्यक्रमहरु सञ्चालन गरिने छ ।

२९. एकल र विपन्न महिलाहरुको आय आर्जनमा टेवा पुऱ्याउन आवश्यक उत्पादनमुलक कार्यक्रम सञ्चालन गरिने छ ।

३०. उपमहानगरपालिकाको वडा नं. ११ थानाभर्याङ्गमा निर्माणाधीन प्रादेशिक कृषि थोक बजार केन्द्रको निर्माण कार्यलाई आगामी आर्थिक वर्षमा सम्पन्न गरी सञ्चालनमा ल्याइने छ।

३१. उपमहानगरपालिकाको २ वटा वडामा नमुना कृषि उत्पादन कार्यक्रम सञ्चालन गरिने छ।

३२. नगर क्षेत्रमा उन्नत बाली प्रवर्द्धनका लागि किसानहरुलाई उन्नत बालीको बीउँमा अनुदान उपलब्ध गराइने छ।

३३. नगर क्षेत्रमा प्रयोग हुने पुष्प तथा फलफूलको बिरुवा वितरणको लागि आगामी वर्ष परीक्षणको रुपमा नगरको २ वटा वडामा नर्सरी स्थापना गरिने छ।

३४. उपमहानगरपालिकाको वडा नं. १३ को निर्माणाधीन कृषि उपज संकलन केन्द्रको निर्माण कार्य सम्पन्न गरी सञ्चालनमा ल्याइने छ।

३५. उपयोगमा नआएका बगर तथा बाँझो जमिनमा कृषि खेती प्रवर्द्धन गर्न सामुदायिक खेतीलाई प्रोत्साहित गरिने छ।

३६. उपमहानगरपालिकाको वडा नं. १६ चिसापानीमा सञ्चालनमा रहेको हाट बजारको पूर्वाधार विस्तार गरी थप व्यवस्थित गरिने छ।

३७. निगुरो, कुरिलो, सजिवन (मरिङ्गा), कोदो र फापर जस्ता रैथाने तरकारी तथा बाली प्रवर्द्धनका लागि अनुदान दिइने छ।

३८. साना किसानहरुबाट उत्पादित कृषि उपजहरुको बजार व्यवस्थापनको लागि विगतमा सञ्चालन हुदै आएका हाटबजारहरुलाई पूर्वाधार सुधार सहित नियमित सञ्चालन गरिने छ।

२.२.२ पशु पन्छी तर्फ

३९. एक गोठ एक पाडी कार्यक्रम मार्फत दुधको उत्पादन बढाउन पाडी पालन कार्यक्रमलाई अनुदानमा आबद्ध गरी सञ्चालन गरिने छ।

४०. उपमहानगरपालिकाका विस्तारित वडाका सम्भाव्य क्षेत्रमा बाख्रा पकेट क्षेत्र विकास कार्यक्रम सञ्चालन गरिने छ।

४१. नगरभित्र कृषि सेवा केन्द्र र पशु सेवा केन्द्र थप गरी वडाहरुमा प्रयोगशाला सहितको सेवा विस्तार गरिने छ।

४२. पशुपालन तर्फ व्यावसायिक फर्म प्रोत्साहन, साना पशुपालक कृषकहरुलाई गोठ/ खोर सुधार कार्यक्रम सञ्चालन गरिने छ ।साथै कृत्रिम गर्भाधान कार्यक्रमलाई निरन्तरता दिइने छ।

४३. कृषि औजारको पहुँच कम रहेका सिमान्तकृत किसानहरुलाई खेती प्रणाली सहजीकरणका लागि हल गोरु पालन प्रोत्साहन कार्यक्रमलाई अनुदान उपलब्ध गराईने छ।

४४. रैथाने प्रजातीका गाई संरक्षण गर्न गाई प्रोत्साहन कार्यक्रमको शुरुवात गरिने छ।

४५. विपन्न परिवारका छोरीहरुलाई शिक्षामा प्रोत्साहन गर्न छोरी पशुधन कार्यक्रम सञ्चालन गरिने छ।

४६. प्रधानमन्त्री रोजगार कार्यक्रम मार्फत नगर क्षेत्रमा रहेका वेरोजगार सूचीमा सूचिकृत कामदारहरुलाई विकास कार्यमा अधिकतम परिचालन गरिने छ ।

२.२.३ संस्कृति संरक्षण र पर्यटन विकास

४७. नगरक्षेत्रभित्र रहेका धार्मिक, सांस्कृतिक एवम् पुरातात्विक महत्वका धरोहरहरुको संरक्षण र सम्बर्द्धनमा विशेष जोड दिँदै विभिन्न जातजातिका भेषभुषा, भाषा, बाजागाजा र संस्कृतिको संरक्षण गरिने छ । साथै धार्मिक सहिष्णुता अभिवृद्धिका लागि नगरक्षेत्रमा रहेका मठ मन्दिर, गुम्बा, चर्च, मदरसा लगायतका धार्मिक संस्थाहरुको स्तरोन्नती गर्ने व्यवस्था मिलाइने छ ।

४८. पर्यटकीय स्थलहरुको विकास र प्रचारप्रसार गरी आन्तरिक तथा बाह्य पर्यटन प्रवर्द्धनका लागि नगर क्षेत्रमा रहेका पर्यटकीय स्थलहरु शहिद स्मारक, कुष्माण्ड सरोवर, चुरियामाई/चुरे सुरुङ, जुरेथुम, गुम्बा डाँडा, गढी दरवार, मनकामना, नकौली, पाथिभरा र पुण्यक्षेत्रलाई जोड्ने एकिकृत पर्यटकीय मार्ग (Circuit) निर्माण र पर्यटकीय सेवाको विविधिकरण एवम् स्तरोन्नती गरिने छ।

४९. ऐतिहासिक मकवानपुरगढीको महत्व प्रचार प्रसार तथा प्रवर्द्धनका लागि गढी परिसरमा अन्तरपालिका साझेदारीमा राष्ट्र निर्माता पृथ्वीनारायण शाहको शालिक स्थापना गरिने छ। साथै तत्कालीन मकवानपुर राज्यका सेनापति कनक सिं बानियाको प्रतिमा स्थापना गर्ने कार्यलाई सम्पन्न गरिने छ।

५०. पर्यटन प्रवर्द्धनका लागि हेटौंडा ताल, पैदल मार्ग, होमस्टे, खेल पर्यटन, फनपार्क, रक क्लाइम्बिङ्ग, केवल कार लगायतका पूर्वाधारहरुको विकासका लागि सम्भाव्यता अध्ययन गरी निजी क्षेत्रसंगको साझेदारीमा आवश्यक कार्य अगाडि बढाइने छ।

२.२.४ उद्योग तर्फ

५१. उपमहानगरपालिकाभित्र विभिन्न प्रकृतिका श्रम गर्दै आएका श्रमिकहरुका लागि अनौपचारिक हितकोष कार्यविधि अनुसार अक्षकोष व्यवस्थापन र हितकोष व्यवस्थापनका लागि आवश्यक बजेट सहित कार्यान्वयन गरिने छ।

५२. उपमहानगरपालिका क्षेत्रभित्र ढाका कपडा उत्पादन प्रवर्द्धन र बजारीकरणमा जोड दिइने छ।

५३. स्थानीय बजारमा स्वरोजगारका सम्भावना देखिएका सीप विकास तालिम कार्यक्रमलाई निरन्तरता दिइने छ।

५४. घरेलु स्तरमा व्यक्तिगत/लघु उद्यमीहरुबाट उत्पादन गरिएका वस्तुहरुको बजारीकरणका लागि ब्राण्डिङ्ग, प्याकेजिङ, लेवलिङ गरी बेचबिखन गर्न कोशेली घर निर्माण, सञ्चालन र निरन्तरताको लागि अनुदान उपलब्ध गराइने छ।

५५. लघु उद्यम विकास कार्यक्रम (मेडपा) कार्यान्वयनलाई निरन्तरता दिइने छ।

५६. तालिम प्राप्त उद्यमीहरुलाई उद्यमशिलतामा जोड्न बिउ पूँजीका रुपमा आर्थिक अनुदान उपलब्ध गराइने छ।

५७. सूचिकृत भएका विपन्न गृह श्रमिक एवम् अनौपचारिक क्षेत्रका श्रमिकहरुलाई योगदानमा आधारित सामाजिक सुरक्षा कोषमा आवद्ध गरिने छ।

२.२.५ सहकारी तर्फ

५८. प्रचलित कानुन अनुसार उपमहानगरपालिकाको नियमन क्षेत्रभित्र पर्ने सहकारी संस्थाहरुको नियमित समन्वय तथा अनुगमन गरिने छ।

५९. सहकारी संस्थाहरुको क्षमता विकास गर्न सहकारी शिक्षा लगायत आवश्यकीय तालिमहरु सञ्चालनलाई निरन्तरता दिइने छ।

६०. समान प्रकृतिका सहकारीहरुलाई एकिकरण (मर्जिङ) गर्ने कार्यलाई प्रोत्साहन गरिने छ।

२.३ शिक्षा तर्फ

६१. बाल विकास केन्द्रमा कार्यरत शिक्षिकाहरुका लागि मासिक पारिश्रमिकमा रु.३००० बृद्धि गरि प्रोत्साहन गरिने छ।

६२. उपमहानगरपालिकाको शैक्षिक रुपान्तरण तथा विकासका लागि काठमाडौं विश्वविद्यालयसँगको सहकार्यमा नगर शिक्षा सुधार योजना तयार गरी कार्यान्वयन गरिने छ ।

६३. शिक्षण सिकाई प्रवर्द्धन गर्न भुटनदेवी माध्यमिक विद्यालयमा नमुना **ज्ञान पार्क (Knowledge Park)** स्थल निर्माण गरिने छ।

६४. बालबिकासका सूचकहरु पुरा गर्दै विद्यालयको भौतिक संरचना बालमैत्री, अपाङ्गमैत्री, छात्रामैत्री हुने गरी निर्माण तथा मर्मत सम्भारको लागि आवश्यक व्यवस्था मिलाइने छ।

६५. संस्थागत विद्यालयलाई सहजीकरण एवं नियमन गर्न आवश्यक कानुन बनाई कार्यान्वयन गरिने छ ।

६६. अनुगमन/सुपरीवेक्षण तथा संस्थागत सहायतालाई थप व्यवस्थित बनाइने छ साथै कार्यविधि निर्माण गरी **शिक्षकको व्यवस्थापन र कार्यक्षमता मूल्याङ्कन** प्रणालीको सुरूवात गरिने छ ।

६७. विद्यार्थी सङ्ख्या र भूगोलका आधारमा विद्यालय समायोजन तथा शिक्षक दरबन्दी मिलान र व्यवस्थापन गरिने छ साथै विद्यार्थी सङ्ख्या बमोजिम बालविकास केन्द्रको व्यवस्थापन गर्ने कार्यलाई प्राथमिकता दिइने छ ।

६८. सामुदायिक क्याम्पसमा स्नातक तह तेस्रो र चौथो वर्षमा अध्ययनरत उपमहानगरपालिकाका स्थायी बसोवासी सबै विद्यार्थीहरुलाई छात्रवृत्ति सुनिश्चित गरी अध्ययन निरन्तरतामा सहयोग गरिने छ।

६९. बालबालिकाहरूलाई विद्यालय तथा उच्च शिक्षाको अवसरबाट वञ्चित हुन नदिन **मेयर केयर कार्यक्रम** (छात्रवृत्ति, पोशाक, शैक्षिक सामग्री) लाई प्राथमिकतामा राखिने छ साथै बालिका शिक्षालाई प्रोत्साहन दिन **छात्रा साइकल** सहयोग कार्यक्रम सञ्चालन गरिने छ ।

७०. एकीकृत शैक्षिक सूचना व्यवस्थापन प्रणाली मार्फत विद्यालय तहको शैक्षिक अभिलेख अध्यावधिक गरी शैक्षिक तथ्याङ्कलाई व्यवस्थित राख्ने कार्यलाई निरन्तरता दिइने छ ।

७१. हरित नगरी हेटौंडाका **हराभरा सामुदायिक विद्यालय** कार्यक्रम मार्फत विद्यालयको पर्यावरण हराभरा, स्वच्छ, शान्त बनाई शैक्षिक वातावरण सकारात्मक बनाइने छ ।

७२. विद्यालयलाई प्रविधियुक्त बनाउँदै आधुनिक प्रविधि र नवप्रवर्तनात्मक विधि/प्रविधिसँग विद्यालय शिक्षालाई जोडिने छ ।

७३. कक्षा ४-८ को स्थानीय पाठ्यक्रम तथा कक्षा १-८ को स्थानीय पाठ्यपुस्तक र पाठ्यसामग्री तयार गरी कार्यान्वयन गरिने छ। साथै बालबालिकालाई व्यावहारिक र सांस्कारिक बनाउन स्थानीय पाठ्यक्रम मार्फत जीवनोपयोगी शिक्षा कार्यक्रम सञ्चालन गरिने छ।

७४. शिक्षालाई रोजगारीसँग जोड्न व्यवसायिक शिक्षा, प्रविधिक शिक्षा, छोटो अवधिका तालिम सञ्चालन गरिने छ ।

७५. सामुदायिक विद्यालयका प्रधानाध्यापक नियुक्ति प्रक्रियालाई कानुन बनाई व्यवस्थित गरिने छ। साथै **प्रधानाध्यापकलाई उत्प्रेरित गर्न प्रोत्साहनमूलक कार्यक्रम** मार्फत नेतृत्व तथा क्षमता विकास कार्यक्रम सञ्चालन गरिने छ ।

७६. विद्यालय व्यवस्थापन समिति तथा शिक्षक अभिभावक संघका पदाधिकारीहरूका लागि नेतृत्व विकास तालिम, शिक्षक, कर्मचारी, बालविकास केन्द्रका सहजकर्ताहरुको लागि तहगत र विषयगत रूपमा क्षमता अभिवृद्धि कार्यक्रमहरु सञ्चालन गरिने छ ।

७७. अस्थायी, करार, राहत, बालविकास सहजकर्ता र विद्यालय कर्मचारी नियुक्ति प्रक्रियालाई थप व्यवस्थित गरिने छ।

७८. ट्युसन/कोचिङ्ग सेन्टर, होस्टल, निजी क्षेत्रबाट सञ्चालित प्रारम्भिक बालविकास केन्द्र र शिशु स्याहार केन्द्रलाई व्यवस्थित गर्ने, नियमन गर्ने कार्यको थालनी गरिने छ ।

७९. सामुदायिक सिकाई केन्द्र, बालसमूह, स्काउट, स्थानीय पुस्तकालयहरुलाई सक्रिय बनाई अनौपचारिक र जीवनपर्यन्त सिकाइको अवधारणा कार्यान्वयन गरिने छ । साथै हरेक विद्यालयमा १/१ वटा स्काउट ट्रुप (Scout Troop) गठन तथा सञ्चालनलाई अनिवार्य गरिने छ ।

८०. जुनियर रेडक्रस सर्कल, विद्यालय स्काउटको सक्रियतामा विद्यालयहरूमा जोखिम तथा विपद् व्यवस्थापन, आगलागी नियन्त्रण, सूर्तिजन्य पदार्थ नियन्त्रण, लागुपदार्थ दूर्व्यसनी लगायतका विषयमा सचेतनामूलक कार्यक्रम सञ्चालन गरिने छ ।

८१. शैक्षिक क्यालेण्डर निर्माण गरी विद्यालयका वार्षिक कार्यक्रमहरूलई व्यवस्थित बनाइने छ। साथै विद्यालय बाहिर रहेका बालबालिकालाई विद्यालय प्रवेश गराई **अनिवार्य तथा निःशुल्क आधारभूत शिक्षा** प्राप्तिको सुनिश्चितता गरिने छ ।

८२. सामुदायिक विद्यालयका छात्राहरुलाई निःशुल्क सेनिटरी प्याड वितरण कार्यक्रमलाई निरन्तरता दिइने छ। साथै संस्थागत विद्यालयले समेत सेनिटरी प्याड वितरण गर्ने कार्यलाई अनिवार्य गरिने छ ।

८३. उपमहानगरपालिकाका कक्षा १-६ का विद्यार्थीहरुलाई मापदण्ड बनाई दिवा खाजा खुवाउने कार्यक्रमलाई थप व्यवस्थित बनाइने छ ।

८४. सकारात्मक चिन्तन र अनुशासनको विकास गर्न **विद्यालयमा योग, ध्यान, व्यायाम, खेलकुद कार्यक्रम** सञ्चालन गरिने छ ।

८५. अङ्ग्रेजी माध्यमबाट हुने शिक्षण सिकाईलाई प्रोत्साहन गर्दै विद्यालय **शिक्षाको गुणस्तर मापन सम्बन्धी सूचकहरुको आधारमा वर्गीकरण गरी** विद्यालयहरुलाई प्रतिस्पर्धी बनाईने छ।

८६. उपमहानगरपालिकभित्रका सबै विद्यार्थीका लागि **एकै किसिमको ड्रेसकोड लागु** गरिने छ। साथै माध्यामिक तह (कक्षा १-१२) एकै सिफ्टमा सञ्चालन गर्न आवश्यक समन्वय गरिने छ ।

८७. हेटौंडामा प्रादेशिक विश्वविद्यालय स्थापनाका लागि प्रदेश तथा संघीय सरकारसँग आवश्यक पहल गरिने छ।

८८. स्नातक तहको ईन्जिनियरिङ्ग, कृषि, सूचना प्रविधि र कानुन विषयका सम्बन्धन, अनुमति एवम् सञ्चालन प्रक्रिया अगाडि बढाइने छ।

८९. शैक्षिक तथा उद्यमशिलता प्रवर्धनको लागि **राष्ट्रिय आविस्कार केन्द्रसँग** सहकार्य गरिने छ।

९०. उपमहानगरपालिका क्षेत्रभित्रका विद्यालयहरुमा प्रयोगमा रहेका यातायातका साधनहरुको व्यवस्थित सञ्चालन गर्न मापदण्ड बनाई लागु गरिने छ।

२.३.१ युवा तथा खेलकुद तर्फ

९१. युवामा अन्तर्निहित प्रतिभा प्रस्फुटन, सकारात्मक सोच, नैतिकता, चारित्रिक गुण तथा अनुशासन, सीप र क्षमता विकास गर्न विभिन्न चेतनामूलक कार्यक्रमहरू सञ्चालन गरी नगरप्रति दायित्वबोध गराउने र श्रमप्रति सम्मान गर्ने संस्कार विकास गरिने छ ।

९२. खेलकुद क्षेत्रका विभिन्न विधाहरुको प्रतिष्पर्धात्मक खेल सञ्चालन गर्न तथा प्रशिक्षण केन्द्र सञ्चालनको लागि रंगशाला, खेलमैदान, कभर्डहल आदि आवश्यक भौतिक पूर्वाधार निर्माण तथा स्तरीकरण गरिने छ ।

९३. उपमहानगरपालिका क्षेत्रभित्र सक्रिय रहेका खेलसँग सम्बन्धित विभिन्न संघ संस्थाहरुलाई उपमहानगरपालिका अन्तर्गत दर्ता एवं अभिलेखिकरण गर्ने कार्य अघि बढाइने छ।

९४. नगर खेलकुद विकास समितिको व्यवस्थापनमा वडा तथा नगर स्तरमा युवा क्लबहरुलाई खेलकुद कार्यक्रमको लागि उच्चतम परिचालन गरिने छ ।

९५. खेलकुदलाई व्यावसायीकरण र सामाजिकीकरण गर्दै विकासको अभिन्न अङ्गका रूपमा लिँदै साधनस्रोतको परिचालनबाट युवालाई राष्ट्रिय तथा अन्तराष्ट्रिय प्रतिस्पर्धामा सक्षम बनाइने छ ।

९६. छात्रा, किशोरी, तथा महिलाहरुको लागि सेल्फ डिफेन्स तालिम कार्यक्रमलाई निरन्तरता दिइने छ ।

९७. विभिन्न विधाका प्रतिष्पर्धात्मक खेलहरु सञ्चालन गर्न खेलकुद क्यालेण्डर निर्माण गरी **हेटौंडा नगर कप (Hetauda Municipal Cup)** प्रतियोगिता आयोजना गरिने छ ।

९८. बिद्यालय शिक्षाको गुणस्तर अभिबृद्धि गर्न श्रोत व्यक्तिको व्यवस्थापन गरी परिचालन गरिने छ।

२.४ सामाजिक विकास तर्फ

२.४.१ जनस्वास्थ्य तर्फ

९९. उपमहानगरपालिका अन्तर्गत रहेका वडा नं. १३ र १६ का स्वास्थ्य संस्थाहरुलाई अस्पतालको रुपमा सञ्चालन गर्न आवश्यक कार्य अघि बढाइने छ।

१००. सुत्केरी महिला तथा नवजात शिशुको स्वास्थ्य अवस्था परीक्षण गर्न पोषण कोशेली सहित भेटघाट गर्ने कार्यक्रमलाई PNC Home Visit कार्यक्रमको साथमा निरन्तरता दिइने छ ।

१०१. दीर्घ तथा नसर्ने रोगबाट घरमै ओछ्यानमा थलिएर रहेका बिरामी व्यक्तिहरुलाई लक्षित गरी वडा वडामा रहेका स्वास्थ्य संस्थाहरुमा कार्यरत स्वास्थ्यकर्मीहरुको परिचालनबाट प्रशामक सेवा (Paliative Care)को कार्यक्रम क्रमशः अघि बढाइने छ ।

१०२. महिलामा बढ्दो क्रममा रहेको स्तन तथा पाठेघर क्यान्सर जस्ता घातक रोगहरुको निःशुल्क परीक्षण गर्ने कार्यक्रमलाई सरकारी तथा गैह्रसरकारी संस्थाहरुसङ्गको सहकार्यमा निरन्तरता दिइने छ ।

१०३. स्वास्थ्य संस्थाहरुको सेवालाई प्रभावकारी बनाउन र आधारभुत स्वास्थ्य सेवाको पहुँच अभिबृद्धि गर्न ई-रिपोर्टिंग सिस्टमलाई स्वास्थ्य संस्थाहरुमा विस्तार गरिने छ। हाल सञ्चालनमा रहेका स्वास्थ्य संस्थामा प्रयोगशाला सेवा लगायत अन्य सेवाको विस्तारमा जोड दिइने छ ।

१०४. बदलिदो जीवनशैलीको कारण बढ्दै गएको नसर्ने रोगहरुको प्रभाव कम गर्न स्वास्थ्य जीवन कार्यक्रम अन्य निकायहरुसंगको सहकार्यमा सञ्चालन गरिने छ। उपमहानगरपालिकालाई क्षयरोगमुक्त पालिका बनाउन जनचेतनामुलक कार्यक्रम सञ्चालनमा जोड दिइने छ।

१०५. उपमहानगरपालिका अन्तर्गतका स्वास्थ्य चौकी र शहरी स्वास्थ्य केन्द्रहरुको न्यूनतम मापदण्ड अनुगमन गरी स्वास्थ्य संस्थाहरुबाट प्रवाह भैरहेको स्वास्थ्य सेवाको गुणस्तर अभिवृद्धि गरिने छ।

१०६. नेपाल रेडक्रस सोसाइटी ब्लड बैंक मार्फत नगरवासीहरुलाई प्रदान गरिदै आएको निःशुल्क रक्त सञ्चार सेवा कार्यक्रमलाई निरन्तरता दिइने छ।

१०७. बिकट स्थानमा बसोबास गर्ने नगरबासीहरुमा सहज स्वास्थ्य सेवाको पहुँच सुनिश्चित गर्न सम्बन्धित वडाको स्वास्थ्य संस्था मार्फत सेवा व्यवस्थापन हुने गरी आवश्यक व्यवस्था मिलाइने छ।

१०८. गर्भवती महिलाहरुको गर्भअवस्था देखि सुत्केरी भएको २ वर्षसम्मको अवधिलाई ट्र्याकिङ गरी उक्त अवधिमा लिनु पर्ने सम्पूर्ण आधारभूत स्वास्थ्य सेवा लिएको सुनिश्चित गर्न आवश्यक व्यवस्था मिलाइने छ।

१०९. पतञ्जली योग समिति र जीवन विज्ञान लगायतका योगाभ्यास प्रवर्द्धनमा क्रियाशील रहेका संस्थाहरुसंगको समन्वय र सहकार्यमा नगर क्षेत्रमा योगाभ्यासलाई अभियानको रुपमा सञ्चालन गरिने छ।

११०. आयुर्वेद तथा प्राकृतिक चिकित्सा लगायत वैकल्पिक चिकित्सा क्षेत्रको समुचित विकासका लागि आवश्यक कार्यक्रम सञ्चालन गरिने छ। साथै प्राकृतिक चिकित्सा सेवा प्रदान गरिरहेका स्वास्थ्य संस्थालाई सहयोग गर्ने नीतिलाइ निरन्तरता दिइने छ।

१११. ९ देखि १४ वर्षका किशोरीहरुलाई लक्षित गरी महिलाहरुमा समस्याको रुपमा देखिने गरेको पाठेघर मुखको क्यान्सर विरुद्धको खोप Human Papilloma Virus (HPV) स्वास्थ्य संस्थाहरु मार्फत उपलब्ध गराइने छ।

२.४.२ वातावरण विपद् तथा फोहरमैला व्यवस्थापन तर्फ

११२. "**सफा हेटौंडा स्वस्थ्य हेटौंडा**" अभियान अन्तर्गत दिगो फोहर व्यवस्थापनका लागि एकीकृत फोहरमैला व्यवस्थापन कार्यक्रम सञ्चालन गरिने छ। फोहरलाई श्रोतमै न्यूनिकरणमा जोड दिदै मुख्य बजार क्षेत्रमा फोहरलाई श्रोतमा नै वर्गिकरण अनिवार्य गर्न विविध कार्यक्रम

सञ्चालन गर्न टोल विकास संस्था लगायतका अन्य सरोकारवालाहरुलाई परिचालन गरिने छ ।

११३. नगर क्षेत्रमा उत्सर्जन हुने फोहरमैलाको दिगो व्यवस्थापन गर्न सार्वजनिक निजी साझेदारी अवधारणामा फोहर व्यवस्थापन कार्यलाई थप प्रभावकारी बनाइने छ ।

११४. हरित विद्यालयको अवधारणा अनुरुप विद्यालय तहदेखि नै बालबालिकामा वातावरणप्रतिको सचेतना विकास गर्नका लागि विधार्थीहरुलाई वातावरण संरक्षण सम्बन्धी क्रियाकलापमा सहभागी गराइने छ।

११५. सम्बन्धित सरोकारवाला संघ संस्थासंग समन्वय गरी टोल विकास संस्थाको सहकार्यमा वैकल्पिक झोलाको प्रवर्द्धन गरी टोल तथा वडालाई प्लास्टिकमुक्त घोषणा कार्य अभियानको रुपमा सञ्चालन गरिने छ ।

११६. हेटौंडा खानेपानी व्यवस्थापन बोर्डको समन्वयमा समुदायस्तरमा खानेपानी तथा सरसफाई स्वच्छता सम्बन्धी जनचेतनामूलक कार्यक्रम सञ्चालन गरिने छ । खानेपानी गुणस्तर मापन तथा शुद्धिकरण विधिलाई प्रभावकारी बनाइने छ । स्थानीय उपभोक्ता समितिबाट सञ्चालित योजनाहरुलाई क्रमशः खानेपानी व्यवस्थापन वोर्डमा आवद्ध गर्ने कार्यलाई निरन्तरता दिइने छ।

११७. हेटौंडा खानेपानी व्यवस्थापन वोर्ड मार्फत उपलब्ध गराइएको निःशुल्क खानेपानी सुविधाको प्रभावकारिता अध्ययन गरी आवश्यक पुनरावलोकन गरिने छ।

११८. संघीय सरकार, हेटौंडा उपमहानगरपालिका र खानेपानी व्यवस्थापन वोर्डको संयुक्त लगानी (सहकार्य) मा सञ्चालन हुने उपमहानगरपालिका क्षेत्रको खानेपानी पूर्वाधार निर्माणमा लागत साझेदारी उपलब्ध गराउने नीतिलाई निरन्तरता दिइने छ ।

११९. शहरी क्षेत्र हरियाली प्रवर्द्धन कार्यलाई निरन्तरता दिन सडक स्तरोन्नती गर्दा वृक्षारोपणलाई समेट्न योजनाको लागत अनुमानमा वृक्षारोपण गर्ने कार्य समावेस गरी उपभोक्ताले नै संरक्षणको जिम्मेवारी लिनु पर्ने नीतिलाई अघि बढाइने छ । साथै उपमहानगरपालिका क्षेत्रभित्र फलफूल तथा सौन्दर्यात्मक विरुवा रोपण कार्य अभियानको रुपमा अघि बढाइने छ।

१२०. बिपन्न नगरबासीका लागि शौचालय बनाउन सहयोग गर्ने नीतिलाई निरन्तरता दिइने छ ।

१२१. सामुदायिक वन उपभोक्ता समूहहरुको क्षमता विकास गरी वन संरक्षण तथा डढेलो नियन्त्रणमा आवश्यक सहकार्य गर्ने नीतिलाई निरन्तरता दिइने छ ।

१२२. फोहरको उचित तथा दिगो व्यवस्थापनका लागि फोहरमैला व्यवस्थापन सम्बन्धी दीर्घकालीन नीति तथा कार्यक्रम तर्जुमा गरी कार्यान्वयनमा ल्याइने छ । फोहरमैला व्यवस्थापनका लागि वातावरणमैत्री प्रविधि तथा उपकरणको प्रयोग गरिने छ । साथै अन्तिम फोहर विसर्जन केन्द्रलाई उचित व्यवस्थापन गर्दै एकीकृत फोहोर व्यवस्थापन पार्कको रुपमा विकसित गरिने छ ।

१२३. हालसम्म सञ्चालनमा नआएका फोहर पानी प्रशोधन केन्द्र (Waste Water Treatment Plant) को अवस्था अध्ययन गरी आवश्यक सुधार सहित पूर्णरुपमा सञ्चालनमा ल्याइने छ । साथै लेदोजन्य फोहर (Faecal Sludge) सम्बन्धी आवश्यक अध्ययन गरी उचित व्यवस्थापन गरिने छ ।

१२४. शहरी सौन्दर्यता कायम राख्न खुल्ला स्थान चौक तथा सडक किनाराहरुमा आकर्षक फूलको विरुवा लगाउने कार्यलाई निरन्तरता दिइने छ । क्यारी निर्माण, गमला सहित फूलको विरुवा रोप्ने कार्यलाई निरन्तरता दिइने छ ।साथै विश्राम स्थलहरुमा सिमेन्ट बेन्चको व्यवस्था गरिने छ ।

१२५. शहरी आवागमनमा सहजता ल्याउन र शहरी सौन्दर्य अभिवृद्धि गर्न तीन पाङ्ग्रे सवारी तथा भारी सवारी साधनको पार्किङ लगायत समग्र व्यवस्थापनमा सुधार ल्याउन सरोकारवाला निकायहरुसँग आवश्यक समन्वय गरी प्रभावकारी रुपमा अगाडि बनाइने छ ।

१२६. शहरी सौन्दर्य अभिवृद्धि गर्न शहरी वन व्यवस्थापन, फलफूल र वगैंचा /उद्यान निर्माण कार्यलाई अन्य निकायसंगको साझेदारी एवं समन्वयमा निरन्तरता दिइने छ । साथै खहरे तथा नदी सरसफाई तथा संरक्षण अभियानलाई निरन्तरता दिइनेछ। त्यसैगरी टोल विकास संस्थाहरुको सक्रियतामा सार्वजनिक स्थलहरुको नियमित सरसफाइ अभियान सञ्चालन गरिने छ ।

१२७. औषधीजन्य फोहरलाई व्यवस्थित गर्न सरकारी तथा निजी स्वास्थ्य संस्था एवं व्यवसायीहरुसंगको सहकार्य एवं लागत साझेदारीमा आवश्यक कार्य गरिने छ।

१२८. समय सापेक्ष नवीन प्रविधि र उपकरणको व्यवस्था सहित स्थानीय आपतकालीन कार्य सञ्चालन केन्द्र (LEOC) स्थापना गरी सञ्चालनमा ल्याइने छ।

१२९. वातावरण प्रदुषण गर्नमा समस्याको रुपमा देखिएको प्लाष्टिक प्रयोगलाई निरुत्साहन गर्न प्रदेश सरकार एवं सरोकारवाला निकायहरुको समन्वय र सहकार्यमा प्लाष्टिक झोला, गुट्खा, भोला, पान पराग जस्ता प्लाष्टिकको प्याकेटमा बिक्री वितरण हुदैं आएका वस्तुहरुको प्रयोग माथि प्रतिबन्ध लगाउन आवश्यक तयारी अगाडि बढाइने छ।

१३०. ग्याँस प्रयोगका सन्दर्भमा सामान्य ज्ञानको अभावमा हुने गरेका आगलागी तथा दूर्घटना न्यूनिकरण गर्न समुदाय तहमा अभियानको रुपमा तालिम सञ्चालन गरिने छ।

१३१. सामुदायिक वनसंग सहकार्य गरी निगुरो, कुरिलो उत्पादनलाई प्रोत्साहन गरिने छ। साथै वनस्पति अनुसन्धान केन्द्रसंग समन्वय गरी सामुदायिक वन क्षेत्रमा जडिबुटी विरुवा रोपनलाई ब्यापक बनाइने छ।

१३२. प्रकृति संरक्षणका माध्यमबाट पर्यटनको विकास गर्न चराका प्रजातीहरुको विविधताले सम्पन्न देखिएको यस उपमहानगरपालिकाको सिमसार तथा वन क्षेत्रमा पाइने रैथाने र बाहिरबाट आउने चरा (Migratory Bird) को अभिलेखन सहित फोटो सहितको पुस्तक प्रकाशन गरिने छ।

१३३. वन विज्ञान अध्ययन संस्थानको स्वामित्वमा रहेको प्राकृतिक वन क्षेत्र र वन्यजन्तुको उचित संरक्षणको लागि आवश्यक सहकार्य गरिने छ। क्याम्पस परिसरमा रहेको संग्रहालयको व्यवस्थित सञ्चालनका लागि आवश्यक सहयोग एवं सहकार्य गरिने छ। साथै जिल्लाकै गौरव प्राणीका रुपमा सालकको संरक्षणलाई आवश्यक समन्वय एवं सहकार्य गरिने छ।

२.४.३ सामाजिक विकास तर्फ

१३४. नगरक्षेत्रमा गठन भएका टोल विकास संस्थाहरुलाई सामुदायिक परिचालनको माध्यमबाट सिङ्गो नगरको विकास प्रकृयामा सहयोग पुऱ्याउने उद्धेश्यले सचेतनामूलक, सीपमूलक तथा आयमूलक कार्यक्रमहरु सञ्चालनमा जोड दिइने छ । टोल विकास संस्था मार्फत छुवाछुत, सामाजिक कुरीति, अन्धविश्वास, लैङ्गिक विभेद र हिंसाका घटनाहरु न्यूनिकरणका लागि कार्यक्रमहरु साथै अभियानहरु सञ्चालन गरिने छ ।

१३५. मानवीय संवेदनशिलतालाई मध्यनजर गर्दै असहाय, बेसहारा, सहयोगापेक्षी सडक मानव, अपाङ्गता भएका व्यक्ति, लैङ्गिक हिंसा पीडित तथा प्रभावित व्यक्तिहरुको संरक्षण, स्वास्थ्योपचार तथा पुनर्स्थापनामा सहयोग पुर्याउँदै आएका संस्थाहरुको सञ्चालन व्यवस्थापनमा गरिदै आएको सहयोगलाई निरन्तरता दिइने छ ।

१३६. यौनिक तथा लैङ्गिक अल्पसंख्यक, दलित, सिमान्तकृत समुदाय, आदिवासी जनजाति, महिला तथा अपाङ्गता भएका लक्षित वर्गका युवाहरुलाई लोकसेवा आयोग तयारी कक्षा लगायत उपयुक्त सिप विकास तालिम कार्यक्रमहरुमा प्राथमिकता दिइने छ।

१३७. नगरक्षेत्रमा क्रियाशील गैर सरकारी संघ संस्थाहरुसंग समन्वय एवं सहकार्यमा कार्यक्रमहरु सञ्चालन गरिने छ। साथै कार्यक्रमहरुमा हुन सक्ने दोहोरोपनालाई निरुत्साहन गर्दै गैरसरकारी संस्थाका कार्यक्रमलाई बजेट किताबमा समावेश गरिने छ ।

१३८. जनसांख्यिक बाहुल्यताका आधारमा तामाङ्ग जातिको भेषभुषा कला संस्कृति लगायतका मौलिक पहिचानको संरक्षण तथा प्रवर्द्धन गर्न हेटौंडा-१० मा तामाङ्ग संग्रहालय निर्माणको प्रक्रिया अगाडि बढाइने छ ।

१३९. एच.आई.भि संक्रमित, प्रभावित वालवालिकाको पोषण तथा शैक्षिक सहयोग कार्यक्रमलाई व्यवस्थित गर्दै वैदेशिक रोजगारको क्रममा मृत्यु भएका अभिभावकका वालवालिकासमेतलाई शैक्षिक सहयोग उपलब्ध गराइने छ। साथै, संक्रमित व्यक्तिको उपचार तथा आय आर्जनका लागि आवश्यक सहयोग उपलब्ध गराइने छ।

१४०. उपमहानगरपालिकाको आर्थिक सहयोगमा गै.स.स बाट सञ्चालन हुने कार्यक्रममा गै.स.स.ले कम्तिमा ३० प्रतिशत लागत साझेदारी गरेमा मात्र योजना तथा कार्यक्रम स्वीकृत गर्ने नीति अबलम्बन गरिने छ।

१४१. बैदेशिक रोजगारलाई व्यवस्थित, सुरक्षित र सम्मानित बनाउन यस उपमहानगरपालिका समेतमा सञ्चालित सुरक्षित आप्रवासन कार्यक्रम (SaMi) लाई निरन्तरता दिइने छ। साथै,

वैदेशिक रोजगारबाट फर्किएका व्यक्तिहरुलाई रिटर्नी सञ्जालमा सङ्गठित गर्दै स्वरोजगार तथा उद्यमशिलतातर्फ प्रोत्साहन गरिने छ।

१४२. संघीय सरकारले स्वीकृत गरेको कार्यविधि बमोजिम अनौपचारिक क्षेत्रका श्रमिक/गृह श्रमिकलाई सामाजिक सुरक्षा कोषमा आवद्ध गराउन आवश्यक कार्य अघि बढाइने छ। साथै अति विपन्न सूचीकृत श्रमिकको हकमा कोषमा गर्नुपर्ने योगदान उपमहानगरपालिकाबाट जुटाउन आवश्यक व्यवस्था मिलाइने छ। निजी क्षेत्रमा कार्यरत श्रमिक तथा कामदारको हकमा समेत सामाजिक सुरक्षा कोषमा आवद्ध गर्न/गराउन रोजगारदातासँग आवश्यक समन्वय गरिने छ।

२.५ महिला तथा बालबालिका तर्फ

१४३. लैङ्गिक हिंसामुक्त नगर निर्माणका लागि बहस पैरवी तथा सचेतनामूलक अभियान सञ्चालनमा महिला जागरण समूह, टोल विकास संस्था लगायत सरोकारवालाहरुलाई परिचालन गरिने छ । साथै हिंसामा परेका महिला तथा बालबालिकाको लागि उद्धार, राहत, मनोपरामर्श तथा पुर्नस्थापनाका लागि अल्पकालीन सुरक्षित आश्रयस्थल (सेफ हाउस) सञ्चालनलाई निरन्तरता दिइने छ ।

१४४. नगर क्षेत्रमा यौनजन्य हिंसा एवम् यौनजन्य दूर्व्यवहार विरुद्धका सचेतनामूलक कार्यक्रम, किशोर किशोरीलाई जीवन उपयोगी सीप, जातीय छुवाछुत, सामाजिक कुरीति, अन्धविश्वास, यौनिक तथा लैङ्गिक अल्पसंख्यक माथि हुने हिंसा विरुद्धका लक्षित बर्ग केन्द्रित विविध कार्यक्रमहरु सञ्चालन गरी समाजमा सचेतना जागरण गरिने छ ।

१४५. उद्यमशिलता तालिम प्राप्त गरेका महिलाहरुलाई महिला जागरण समूहसँग समन्वय गरी सीपमूलक कार्यक्रम सञ्चालन गरिने छ ।

१४६. बालमैत्री स्थानीय शासनयुक्त नगर बनाउन परिवार, टोल, विद्यालय लगायत सरोकारवालाहरुलाई जिम्मेवार बनाउँदै बाल विवाह, बालश्रम, बाल कुलत जस्ता हानीकारक अभ्यासहरुको निवारण गर्दै बालमैत्री स्थानीय शासन प्रणाली अवलम्बन गरी बालमैत्री स्थानीय तह घोषणाका सूचकहरु पूरा गर्दै वडाहरुलाई बालमैत्री स्थानीय शासनयुक्त वडा घोषणा गरी सिङ्गो उपमहानगरपालिकालाई बालमैत्री स्थानीय शासनयुक्त पालिका घोषणा गरिने छ ।

१४७. कठिन परिस्थितिमा रहेका बालबालिकाहरुको उद्धार तथा पुर्नस्थापना गर्दै अभिभावकविहीन बालबालिकाहरुको संरक्षण र पठन पाठनमा जोड दिइने छ ।

१४८. बिहेवारी २० वर्ष पारी भन्ने नारालाई सार्थक बनाउन उपमहानगरपालिकालाई बालविवाहमुक्त पालिका बनाउने अभियानका लागि सचेतनामूलक कार्यक्रम सञ्चालन गरिने छ ।

१४९. जेष्ठ नागरिक र बालबालिकाबीच अन्तरपुस्ता सीप हस्तान्तरण कार्यक्रम सञ्चालन गरी बालबालिकालाई नैतिकवान, आचरणयुक्त बनाउँदै जेष्ठ नागरिक प्रतिको सामिप्यता अभिवृद्धि गरिने छ ।

१५०. नगरस्तरीय जेष्ठ नागरिक मञ्च गठन गरी वडास्तरीय ज्येष्ठ नागरिक मञ्चको क्रियाशिलता अभिवृद्धि गरिने छ ।

१५१. अपाङ्गता भएका व्यक्तिहरुलाई दैनिक जीवनयापनमा सहजता पुऱ्याउनका लागि सहायक सामग्री सहयोग गर्ने कार्यलाई निरन्तरता दिइने छ ।

१५२. मकवानपुर बहिरा संघ संगको साझेदारीमा दोभाषेको व्यवस्था गर्दै सरकारी कामकाजमा बहिरा व्यक्तिसंगको संबाद सहजीकरणको व्यवस्था मिलाइने छ ।

१५३. गरिव, विपन्न, सिमान्तकृत, बेरोजगार महिलाहरुलाई विभिन्न किसिमका सीपमूलक तालिमहरुको माध्यमबाट दक्ष र आत्मनिर्भर बनाउँदै लगिने छ । साथै कार्यक्रममा दलित एवम् एकल महिलाहरुलाई विशेष प्राथमिकता दिइने छ ।

१५४. बालबालिका, किशोरकिशोरी, महिला, अपाङ्गता भएका व्यक्ति, जेष्ठ नागरिक लगायत अन्य व्यक्तिहरुलाई आवश्यकता अनुसार मनोपरामर्श सेवा प्रवाह गरिने छ ।

२.६ सुशासन र सेवा प्रवाह तर्फ

२.६.१ सुशासन तर्फ

१५५. शान्ति सुरक्षा, दूर्घटना न्यूनिकरण, अपराध नियन्त्रण, कानुन कार्यान्वयन लगायतका कार्यमा बहुउपयोगी हुने गरी नगर क्षेत्रको मुख्य क्षेत्रमा जडान गरिएका सि.सि.टि.भी.लाई आवश्यक मर्मत, सुधार र विस्तार गरी स्थानीय प्रशासनसँगको समन्वयमा सुरक्षित सहरको प्रत्याभूति दिलाइने छ ।

१५६. दैनिक सेवालाई छिटोछरितो, सहज, जनमुखी र पारदर्शी बनाई समयबद्ध किसिमबाट प्रवाह गरिने छ। साथै वडा कार्यालयबाट नै योजना कार्यान्वयन, फरफारक र भुक्तानीको व्यवस्थापन मिलाइने छ।

१५७. उपमहानगरपालिका तथा वडा कार्यालयहरुमा सुझाव/गुनासो सुनुवाई तथा व्यवस्थापन कार्यलाई थप प्रभावकारी बनाइने छ।

१५८. सार्वजनिक सेवा प्रवाहमा सकारात्मक विभेदको नीति लिइने छ।

१५९. उपमहानगरपालिकाको सेवा प्रवाह तथा काम कारवाहीका सम्बन्धमा नियमित रुपमा सार्वजनिक सुनुवाई तथा सामाजिक परीक्षण गर्ने कार्यलाई प्राथमिकता दिइने छ।

१६०. स्वीकृत वार्षिक कार्यक्रम र योजना प्रभावकारी रुपमा सञ्चालन गर्न वार्षिक खरिद योजना र कार्यक्रम कार्यान्वयन तालिका निर्माण गरिने छ ।

१६१. नगरको विकास तथा सार्वजनिक क्षेत्रमा उत्कृष्ट योगदान एवम् सहयोग पुऱ्याउने विशिष्ट व्यक्तित्वहरुलाई सम्मान गर्ने नीतिलाई निरन्तरता दिइने छ।

१६२. नगरको भूमि व्यवस्था प्रशासनलाई सरल र सहज बनाउन मालपोत तथा नापी कार्यालयहरुलाई उपमहानगरपालिका अन्तर्गत ल्याउन सम्बन्धित निकायमा आवश्यक पहल गरिने छ ।

१६३. नगरको बृहत्तर एवम् व्यवस्थित विकासका लागि उपमहानगरपालिकाको आवधिक योजना निर्माणको कार्य आगामी आर्थिक वर्षमा सम्पन्न गरिने छ ।

१६४. संघीय सरकार तथा प्रदेश सरकारबाट अभ्यासमा ल्याइएका स्थानीय तह संस्थागत क्षमता स्वमूल्याङ्कन (LISA), स्थानीय वित्तीय सुशासन जोखिम मूल्याङ्कन (FRA) लगायतका कार्यविधि अनुरुप उपमहानगरपालिकाको काम कारवाहीलाई नतिजामुखी बनाइने छ ।

१६५. उपमहानगरपालिका र वडास्तरबाट हुने सेवा प्रवाहलाई प्रविधिमैत्री बनाउन विद्युतीय शासनका औजारहरुको विस्तार र विकेन्द्रीकरण गरिने छ। साथै विद्युतीय शासन गुरुयोजना (e-Governance Master Plan) तर्जुमा गरी कार्यान्वयनमा ल्याइनेछ साथै एकीकृत सूचना व्यवस्थापन प्रणाली अन्तर्गत नगरमा सञ्चालन रहेका सबै सफ्टवेयरहरुलाई व्यवस्थापन गरी एउटै एप्लिकेशनबाट सेवा प्रवाह अगाडि बढाइने छ।

१६६. सेवाग्राहीमैत्री सार्वजनिक सेवा प्रवाहका लागि उपमहानगरपालिकामा हेल्प डेस्कको व्यवस्था गरी प्रभावकारी रुपमा कार्यान्वयन गरिने छ।

१६७. उपमहानगरपालिका सम्बद्ध तथ्यांक तथा सूचना संकलन गरी डाटा बैंकको स्थापना गरिने छ।

१६८. उपमहानगरपालिकाको सम्पूर्ण वडाहरुमा अवस्थित सरकारी विद्यालय, पर्यटकीय तथा धार्मिक स्थलहरुको श्रोत नक्साङ्कन GIS Mapping कार्यलाई अद्यावधिक गरी मेट्रिक घर नम्बर प्रणाली जडान गरी सञ्चालनमा ल्याइने छ।

१६९. सामाजिक सञ्जालको सञ्चालन तथा अधिकतम प्रयोग मार्फत सेवाप्रवाह तथा सूचना सम्प्रेषण सम्बन्धी कार्यलाई कार्यविधि बनाई व्यवस्थित गरिने छ।

१७०. उपमहानगरपालिका क्षेत्रभित्रका १० सार्वजनिक स्थलहरुमा फ्री वाईफाईको व्यवस्था मिलाइने छ।

२.६.२ कर्मचारी प्रशासन तर्फ

१७१. संगठन तथा व्यवस्थापन सर्वेक्षण प्रतिवेदनका आधारमा स्वीकृत संगठन संरचना अनुसार आवश्यक कर्मचारी व्यवस्थापन गरिने छ ।

१७२. कर्मचारी प्रशासनलाई क्षमता विकासका तालिम तथा नवीनतम प्रविधिको ज्ञान मार्फत प्रतिष्पर्धी र प्रभावकारी बनाईनेछ। साथै कर्मचारीहरुको बहुआयामिक क्षमता विकास गरी आवश्यकताको आधारमा कार्यसम्पादन गर्ने जिम्मेवारी दिइने छ ।

१७३. कर्मचारीलाई कार्यसम्पादनका आधारमा दण्ड र पुरस्कारको व्यवस्थालाई निरन्तरता दिई उत्कृष्ट कर्मचारी छनौट गरी पुरस्कृत गर्ने कार्यलाई निरन्तरता दिइने छ।

१७४. नतिजामा आधारित कार्यसम्पादन प्रणालीलाई प्रभावकारी रुपमा अवलम्बन गर्न सम्पूर्ण महाशाखा तथा शाखा प्रमुखहरुको कार्य विवरण तयार गरी कार्यसम्पादन सम्झौता मार्फत जिम्मेवार र उत्तरदायी बनाइने छ ।

१७५. कार्यालयमा कार्यरत करार कर्मचारीलाई योगदानमा आधारित सामाजिक सुरक्षा कोषमा आबद्ध गरिने छ।

२.६.३ सार्वजनिक खरिद तथा सम्पत्ति व्यवस्थापन तर्फ

१७६. स्थानीय सार्वजनिक खरिद नियमावली तयार गरी कार्यान्वयनमा ल्याइने छ ।

१७७. सार्वजनिक सम्पत्ति व्यवस्थापन प्रणाली (PAMS) वडास्तरमा विस्तार गरी कार्यान्वयनमा ल्याइने छ ।

१७८. सार्वजनिक सम्पत्ति, सामुदायिक सम्पत्ति, भवन, सडक, पसल, व्यवसाय आदिको विवरण सहितको अद्यावधिक अभिलेख राखिने छ।

१७९. उपमहानगरपालिकाको खरिद कार्यलाई थप व्यवस्थित बनाउन खरिद गुरुयोजना तथा वार्षिक खरिद योजना तयार गरी कार्यान्वयनमा ल्याइने छ।

१८०. उपमहानगरपालिका र वडा कार्यालयमा रहेका जिन्सी सामग्रीहरुको अभिलेखीकरण, रेखदेख, संरक्षण, मर्मत सम्भार र लिलाम बिक्री सम्बन्धी कार्यलाई थप व्यवस्थित बनाइने छ ।

२.६.४ कानुन र न्याय तर्फ

१८१. उपमहानगरपालिकालाई आवश्यक पर्ने कानुनि पुस्तक, सम्मानित सर्वोच्च अदालतबाट प्रतिपादित भएका नजीर सिद्धान्त सहित पुस्तकालय निर्माण गरिनेछ। साथै हेटौंडा उपमहानगरपालिकाबाट हालसम्म जारी भएका कानुनहरुको संग्रह तयार गरिने छ।

१८२. न्यायिक समितिको संस्थागत सुधार र न्यायिक समितिका पदाधिकारी, न्यायिक समितिको सचिवालयमा काम गर्ने कर्मचारी तथा मेलमिलापकर्ताको क्षमता अभिवृद्धिका कार्यक्रमहरु सञ्चालन गरिने छ ।

१८३. उपमहानगरपालिकाबाट हालसम्म जारी भएका नीति, कानुन र अव जारी गर्नुपर्ने नीति, कानुनको लागि नीति बैंक स्थापना गरिने छ ।

१८४. कानुनी शिक्षा सचेतना कार्यक्रम तथा मनोसामाजिक परामर्श सेवा उपलब्ध गराइने छ।

१८५. आर्थिक तथा सामाजिक रुपमा असमर्थ पक्ष, घरेलु तथा लैङ्गिक हिंसाबाट पिडीत महिला, बालबालिका तथा अपाङ्गता भएका व्यक्ति, जेष्ठ नागरिक, द्वन्द्व पिडीत पक्षले सहज रुपमा निःशुल्क कानुनि सहायता र परामर्श उपलब्ध गराइने छ।

१८६. समुदाय तहमा कानुनि सचेतनाका कार्यक्रम र विद्यालय एवं क्याम्पसहरुलाई लक्षित गरी विद्यार्थीसंग न्यायिक समिति कार्यक्रम सञ्चालन गरी न्यायमा आम नगरबासीको पहुँच अभिवृद्धि गर्दै न्यायिक समितिको प्रभावकारिता अभिवृद्धि गरिने छ।

२.६.५ राजश्व परिचालन तर्फ

१८७. आर्थिक विधेयक, २०८० मा विगतमा दिईदै आएको कृषि तथा पशु सेवा प्रवर्धनसँग सम्बन्धित व्यवसाय दर्ता तथा नवीकरणमा तोकिएको दरमा ६० प्रतिशत छुटलाई निरन्तरता दिइने छ ।

१८८. एकल महिला तथा अपाङ्गता भएका व्यक्ति प्रमुख संचालक, प्रोपाईटर भई उद्योग दर्ता तथा नवीकरण गरेमा तोकिएको शुल्कमा २० प्रतिशत छुटलाई निरन्तरता दिइने छ ।

१८९. सवै वडाहरुलाई प्रविधिसंग जोड्दै सवै प्रकारका कर राजश्वहरु Online प्रणालीबाट नै संकलन गर्ने व्यवस्था मिलाइने छ । कर तथा राजस्व संकलन प्रक्रियालाई थप प्रभावकारी बनाउन विद्युतीय भुक्तानी (Connect IPS, विभिन्न बैंक तथा वित्तीय संस्थाहरु र मोबाइल वालेट) सेवा प्रदायकसंग समन्वय गरी QR Code द्वारा भुक्तानी हुने व्यवस्था गरिने छ।

१९०. नदीजन्य पदार्थको जरिवाना असुलीलाई राजश्व बृद्धिको आधारको रुपमा अपनाउन निषेधित क्षेत्र, समय र स्थान तथा प्रचलित कानुन विपरितका नदीजन्य पदार्थ उत्खनन, संकलन तथा ढुवानी कार्यमा संलग्न रहने कर्मचारी तथा सुरक्षा निकायहरुलाई जरिवाना असुली रकमको २० प्रतिशतले हुन आउने रकम प्रोत्साहन बापत उपलब्ध गराउने नीतिलाई निरन्तरता दिइने छ ।

१९१. घर बहाल कर बापतको आयश्रोत प्रमाणित गर्दा वार्षिक १० प्रतिशतका दरले लाग्ने वहाल कर चौमासिक/वार्षिक रुपमा कायम गर्ने व्यवस्थालाई निरन्तरता दिइने छ ।

१९२. व्यवसाय दर्ता तथा नवीकरण कार्यलाई अद्यावधिक गर्नका लागि कार्यालयमा व्यवसाय दर्ता गरी लामो समयसम्म व्यवसाय नवीकरण नगरेका व्यवसायीहरुलाई आर्थिक वर्ष २०७९।८० सम्मको जरिवाना छुटको लागि आर्थिक वर्ष २०८०/८१को पौष मसान्त भित्र नविकरण गर्न आएमा छुट दिईने छ।

१९३. उपमहानगरपालिकाबाट लिइने विभिन्न करहरुको संकलनमा सहजीकरण गर्न तथा करदातामा विभिन्न सूचनाहरु सम्प्रेषण समेत गरी करदातामैत्री वातावरण सिर्जना गर्न नगर कर सहजकर्ता (Municipal Tax Facilitator) परिचालन गरिने छ ।

१९४. घर बहालमा बसेका तथा वहालमा लगाएका सबै घरधुरीहरुको टोल विकास संस्थाहरु संग समन्वय गरी अद्यावधिक तथ्याङ्क संकलन गरी स्वचालित तथ्याङ्क आधार (Automated Data Base System) तयार गरी लागू गरिने छ ।

१९५. उपमहानगरपालिकाको आन्तरिक आय बृद्धि गर्नका लागि प्रचलित नियम कानुनमा व्यवस्था भएको कर, शुल्क तथा दस्तुरहरु सम्बन्धित सरोकारवालासँग समन्वय र सहकार्य गरी कर संकलन कार्यलाई व्यवस्थित गरिने छ ।

१९६. बढी हुनेले बढी र कम हुनेले कम कर तिर्ने प्रणालीलाई व्यवस्थित बनाउँदै करको दरमा वृद्धि नगरी दायरा फराकिलो पार्न विभिन्न उपायहरु अवलम्बन गरिनेछ। यसका लागि टोल विकास संस्था र आवश्यकता अनुसार स्वयंसेवक समेत परिचालन गरिने छ।

१९७. भुमिकर, सम्पत्तीकर, पेशा व्यवसायकर र घर जग्गा बहालकर लगायतका विभिन्न कर शुल्क, दस्तुर सफ्टवेयरको माध्यमबाट वडाबाटै असुली भैरहेकोमा सो कार्यलाई थप व्यवस्थित र प्रभावकारी बनाइने छ।

१९८. रिक्सा र विद्युतीय रिक्सा नवीकरण र सिफारिस प्रक्रियालाई व्यवस्थित गरिने छ। उक्त साधनहरु व्यवस्थापनका लागि सम्बन्धित निकायहरुसंग समन्वय गरी नियमन गरिने छ। साथै उपमहानगरपालिका क्षेत्र भित्र सञ्चालनमा रहेका ई-रिक्सा तथा अटो रिक्साको व्यवस्थापन र रुटका लागि आवश्यक कार्य गरिने छ।

१९९. प्रदेश सरकारको समन्वयमा केबुल सञ्चालक र डिसहोम विक्रेता डिलरहरुबाट ग्राहक संख्याको आधारमा मासिकरुपमा मनोरञ्जन कर लिइने व्यवस्था मिलाइने छ।

२००. **"कर तिर्नु सम्मानित हुनु पनि हो"** भन्ने भावना जगाउन करदाता सम्मान लगायतका प्रवर्द्धनात्मक र प्रचारात्मक कार्यक्रम सञ्चालन गरिने छ।

२०१. विद्युतीय पोलमा रहेका केवुल तार व्यवस्थित गरी केवुल सेवा प्रदायकहरुलाई करको दायरामा ल्याइने छ।

२.६.६ सम्बन्ध विस्तार तथा शिष्टाचार तर्फ

२०२. राष्ट्रिय अन्तर्राष्ट्रिय संजाल (सिटिनेट र प्रादेशिक नगर अध्ययन केन्द्रसमेत) एवं सम्बन्ध विस्तारका लागि स्वदेशका पालिका र अन्तर्राष्ट्रिय शहरहरुसंग भगिनी सम्बन्ध कायम गरी असल अभ्यासको आदान प्रदान गर्दै विकास निर्माणका कार्यमा साझेदारी गरिने छ।

२०३. मकवानपुर जिल्लाका पालिकाहरु बीच पर्यटन प्रवर्द्धन, खेलकुद विकास, विपद् व्यवस्थापन, विकास निर्माण, राजश्व संकलन तथा परिचालन, फोहरमैला व्यवस्थापन लगायत साझा सरोकारका विषयहरुमा कार्यक्रम सञ्चालन गर्न **"मेयर्स फोरम"** को स्थापना गरिने छ।

२०४. पूर्वाधारहरुमा लगानीका विभिन्न वित्तिय उपकरण तथा स्रोत परिचालन गर्न नगर विकास कोषमा उपमहानगरपालिकाको शेयर स्वामित्व रहने गरी आवश्यक प्रबन्ध मिलाइने छ।

खण्ड ३ - वार्षिक बजेट

हेटौडा उपमहानगरपालिका

नगर कार्यपालिकाको कार्यालय, मकवानपुर

आय/व्यय विवरण

आ.व. : २०८०/८१

क्र.सं	शीर्षक	आ.व. २०७८/७९ को यथार्थ	आ.व. २०७९/८० को संशोधित अनुमान	आ.व. २०८०/८१ को अनुमान
१	**आय**	**२,३०,१९,०१,२८०.४७**	**२,२५,०८,४९,२००.००**	**२,१६,२२,२३,७३०.००**
१.१	राजस्व	१,०३,०३,९७,९४२.४७	८८,३०,४५,२००.००	८५,०२,८५,७३०.००
१.१.१	आन्तरिक श्रोत	२५,५५,४४,८४४.४३	२९,३६,७५,२००.००	२५,८९,७५,०००.००
१.१.१.१	११३१३ एकीकृत सम्पती कर	५,९३,८९,४३२.८०	६,५०,००,०००.००	६,००,००,०००.००
१.१.१.२	११३१४ भुमिकर/मालपोत	३,४२,०५१.५३	५०,२००.००	५०,०००.००
१.१.१.३	११३२१ वहाल कर	३,८५,९२,५७१.३४	४,५०,००,०००.००	४,५०,००,०००.००
१.१.१.४	११३२२ वहाल विटौरी कर	२,९२,५३,५४७.०२	२,५०,००,०००.००	२,००,००,०००.००
१.१.१.५	११४५१ सवारी साधन कर (साना सवारी)	५००.००	१,००,०००.००	०.००
१.१.१.६	११४५२ पुर्वाधार सेवाको उपयोगमा लाग्ने कर	२,०७,२१,८३५.५७	३,७५,००,०००.००	३,००,००,०००.००
१.१.१.७	११४७९ अन्य मनोरञ्जन कर		०.००	१,००,०००.००
१.१.१.८	१३४११ अन्य संस्थागत आन्तरिक अनुदान	५,००,०००.००	२,०५,००,०००.००	०.००
१.१.१.९	१४१५१ सरकारी सम्पत्तीको वहालबाट प्राप्त आय	५,७३,०००.००	५,००,०००.००	५,००,०००.००
१.१.१.१०	१४२१३ अन्य बिक्रीबाट प्राप्त रकम	११,७९,५०६.५०	१५,००,०००.००	१२,००,०००.००
१.१.१.११	१४२१८ विद्युत सेवा शुल्क	१८,८१,०५२.००	१५,००,०००.००	१८,००,०००.००
१.१.१.१२	१४२१९ अन्य सेवा शुल्क तथा बिक्री	१,६४,१०,४१४.५८	१,००,००,०००.००	१,८०,००,०००.००
१.१.१.१३	१४२२१ न्यायिक दस्तूर	१,००५.००	५,०००.००	५,०००.००
१.१.१.१४	१४२२३ शिक्षा क्षेत्रको आम्दानी	३,९८,५००.००	४,००,०००.००	५,००,०००.००
१.१.१.१५	१४२४२ नक्सापास दस्तुर	२,३७,४७,६५१.२०	३,००,००,०००.००	२,५०,००,०००.००
१.१.१.१६	१४२४३ सिफारिश दस्तुर	२,७९,७३,०४०.०५	२,५०,००,०००.००	२,५०,००,०००.००
१.१.१.१७	१४२४४ व्यक्तिगत घटना दर्ता दस्तुर	१५,३६,१४०.००	१५,००,०००.००	१५,००,०००.००

क्र.सं	शीर्षक	आ.व. २०७८/७९ को यथार्थ	आ.व. २०७९/८० को संशोधित अनुमान	आ.व. २०८०/८१ को अनुमान
१.१.१.१८	१४३१२ प्रशासनिक दण्ड, जरिवाना र जफत	१,३६,१७,७०१.८४	१,००,००,०००.००	१,००,००,०००.००
१.१.१.१९	१४३१३ धरौटी सदरस्याहा		२०,०००.००	२०,०००.००
१.१.१.२०	१४६११ व्यवसाय कर	१,७९,४४,५००.००	२,००,००,०००.००	२,००,००,०००.००
१.१.२	राजस्व बाँडफाँडबाट प्राप्त रकम	७७,४८,५३,०९८.०४	५८,९३,७०,०००.००	५९,१३,१०,७३०.००
१.१.२.१	११३१५ घरजग्गा रजिष्टेशन दस्तुर	४३,५२,४९,९७१.००	२१,५०,००,०००.००	२१,५०,००,०००.००
१.१.२.२	११४११ बाँडफाँड भई प्राप्त हुने मूल्य अभिबृद्धि कर	१६,९८,७९,४९७.७४	२२,०७,४३,०००.००	२१,६२,९९,०००.००
१.१.२.३	११४२१ बाँडफाँड भई प्राप्त हुने अन्तःशुल्क	४,७१,५७,४५४.१२	०.००	०.००
१.१.२.४	११४५६ बाँडफाँटबाट प्राप्त हुने सवारी साधन कर	८,९२,२२,४५५.६४	९,७९,७७,०००.००	१०,७३,६१,७३०.००
१.१.२.५	११४७१ बाँडफाँडबाट प्राप्त हुने मनोरञ्जन कर		१,५०,०००.००	१,५०,०००.००
१.१.२.६	११४७२ बाँडफाँडबाट प्राप्त हुने विज्ञापन कर	७,८१,९८८.७६		
१.१.२.७	११४७२ बाँडफाँडबाट प्राप्त हुने विज्ञापन कर	०.००	१५,००,०००.००	२०,००,०००.००
१.१.२.८	१४१५३ बाँडफाँड भई प्राप्त वन रोयल्टी	१४,५७,२५८.८५	१५,००,०००.००	५,००,०००.००
१.१.२.९	१४१५७ बाँडफाँड भई प्राप्त दहत्तर बहत्तरको विक्रिबाट प्राप्त हुने आय	३,११,०४,४७१.९३		
१.१.२.१०	१४१५७ बाँडफाँड भई प्राप्त दहत्तर बहत्तरको विक्रिबाट प्राप्त हुने आय	०.००	५,२५,००,०००.००	५,००,००,०००.००
१.१.२.११	१४१५९ अन्य स्रोतबाट प्राप्त रोयल्टी	०.००		
१.१.३	अन्य आय	१४,८२,३९५.००	१,००,०००.००	३,००,०००.००
१.१.३.१	१४५२९ अन्य राजस्व		५०,०००.००	२,५०,०००.००
१.१.३.२	१५१११ बेरूजू	१४,८२,३९५.००	५०,०००.००	५०,०००.००
१.१.४	अन्तर सरकारी वित्तीय हस्तान्तरण	१,१८,६८,३५,०००.००	१,२७,७८,०४,०००.००	१,२५,७९,३८,०००.००
१.१.५	संघीय सरकार	१,०६,६९,५०,०००.००	१,१८,१९,५५,०००.००	१,१४,५०,००,०००.००
१.१.५.१	१३३११ समानिकरण अनुदान	३४,४९,००,०००.००	३५,७५,००,०००.००	३१,०४,००,०००.००
१.१.५.२	१३३१२ शसर्त अनुदान चालु	६८,८१,५०,०००.००	७८,९३,९५,०००.००	७९,०४,००,०००.००

क्र.सं	शीर्षक	आ.व. २०७८/७९ को यथार्थ	आ.व. २०७९/८० को संशोधित अनुमान	आ.व. २०८०/८१ को अनुमान
१.१.५.३	१३३१३ शसर्त अनुदान पुँजीगत	३,३९,००,०००.००	३,५०,६०,०००.००	१,७२,००,०००.००
१.१.५.४	१३३१५ विषेश अनुदान पुँजीगत		०.००	९५,००,०००.००
१.१.५.५	१३३१७ समपुरक अनुदान पुँजीगत		०.००	१,७५,००,०००.००
१.१.६	प्रदेश सरकार	११,९८,८५,०००.००	९,५८,४९,०००.००	११,२९,३८,०००.००
१.१.६.१	१३३११ समानिकरण अनुदान	२,९८,६७,०००.००	३,५४,७९,०००.००	३,३४,६८,०००.००
१.१.६.२	१३३१२ शसर्त अनुदान चालु	६,००,१८,०००.००	४,५३,७०,०००.००	४,४४,७०,०००.००
१.१.६.२	१३३१३ शसर्त अनुदान पुँजीगत		०.००	५०,००,०००.००
१.१.६.३	१३३१६ समपुरक अनुदान चालु	३,००,००,०००.००	१,५०,००,०००.००	०.००
१.१.६.४	१३३१७ समपुरक अनुदान पुँजीगत		०.००	३,००,००,०००.००
१.१.७	बैदेशिक			
१.१.८	जनसहभागिता			
१.१.९	वित्तीय व्यवस्था (प्राप्ति)	८,४६,६८,३३८.००	९,००,००,०००.००	५,४०,००,०००.००
२	**व्यय**	**२,२०,३४,५७,८२७.३२**	**३,३०,०९,५५,०००.००**	**२,६८,६०,१०,८००.००**
२.१	चालु	१,११,५१,५१,२४३.०३	१,६४,१०,९२,४०८.२१	१,६१,०५,१२,३७३.००
२.१.१	२१११११ पारिश्रमिक कर्मचारी	५६,२७,३६,७७४.०७	७०,२६,७८,९००.००	८०,९६,८६,१८९.००
२.१.२	२१११२ पारिश्रमिक पदाधिकारी	१,६८,८८,०४९.६२	१,७५,८०,०००.००	१,७५,८०,०००.००
२.१.३	२११२१ पोशाक	३१,९१,२५७.८५	५८,६०,०००.००	२२,९०,०००.००
२.१.४	२११२२ खाद्यान्न	२९,६४,५३४.००	४६,१०,३५०.००	६,००,०००.००
२.१.५	२११२३ औषधीउपचार खर्च	३,०००.००	७०,१५,०००.००	५,५२,०००.००
२.१.६	२११३१ स्थानीय भत्ता	०.००	३९,०००.००	०.००
२.१.७	२११३२ महंगी भत्ता	५१,५५,६८०.९६	६३,६८,०००.००	४८,०४,०००.००
२.१.८	२११३४ कर्मचारीको बैठक भत्ता	१,३४,०००.००	५,४८,०००.००	७,४७,३००.००
२.१.९	२११३५ कर्मचारी प्रोत्साहन तथा पुरस्कार	८,२५,०००.००	७,००,०००.००	५,००,०००.००
२.१.१०	२११३९ अन्य भत्ता	७१,३९,०६१.६२	१,१७,१५,०००.००	९९,५५,२००.००
२.१.११	२११४१ पदाधिकारी बैठक भत्ता	५३,८१,५००.००	६३,४०,६००.००	६७,७०,०००.००
२.१.१२	२११४२ पदाधिकारीअन्य सुविधा	०.००	५,००,०००.००	५,००,०००.००

क्र.सं	शीर्षक	आ.व. २०७८/७९ को यथार्थ	आ.व. २०७९/८० को संशोधित अनुमान	आ.व. २०८०/८१ को अनुमान
२.१.१३	२१२१३ कर्मचारीको योगदानमा आधारित बीमा कोष खर्च	१०,१५,६४०.००	१२,५८,८००.००	८,६४,०००.००
२.१.१४	२१२१४ कर्मचारी कल्याण कोष	४,१२,४३,०००.००	३,३६,२५,०००.००	३,००,००,०००.००
२.१.१५	२१२२३ पदाधिकारीको योगदानमा आधारित बीमा कोष खर्च	०.००	२,२५,०००.००	२,२५,०००.००
२.१.१६	२२१११ पानी तथा बिजुली	३४,०३,४७०.९०	४९,१३,३९८.००	३८,५०,०००.००
२.१.१७	२२११२ संचार महसुल	१२,६१,३५१.३२	२६,३२,३५०.००	२६,१४,०००.००
२.१.१८	२२२११ इन्धन (पदाधिकारी)	४,००,०००.००	४,००,०००.००	५,०५,०००.००
२.१.१९	२२२१२ इन्धन (कार्यालय प्रयोजन)	१,२७,२८,००१.३१	२,८२,२५,०००.००	१,४७,१९,६७८.००
२.१.२०	२२२१३ सवारी साधन मर्मत खर्च	५३,९१,१३१.०४	९८,१८,४३५.००	६४,३७,०००.००
२.१.२१	२२२१४ बिमा तथा नवीकरण खर्च	१६,२५,५०३.९१	३५,०४,५६१.००	१५,३६,०००.००
२.१.२२	२२२२१ मेशिनरी तथा औजार मर्मत सम्भार तथा सञ्चालन खर्च	३,७२,२८६.३०	२२,४९,०६३.४३	१७,७०,०००.००
२.१.२३	२२२३१ निर्मित सार्वजनिक सम्पत्तिको मर्मत सम्भार खर्च	०.००	६,००,०००.००	०.००
२.१.२४	२२२९१ अन्य सम्पत्तिहरूको संचालन तथा सम्भार खर्च	८५०.००	७,५९,८००.००	३,५०,०००.००
२.१.२५	२२३११ मसलन्द तथा कार्यालय सामाग्री	८४,५८,३२९.१०	१,२२,९९,९७१.१५	८८,७६,४७०.००
२.१.२६	२२३१२ पशुपंक्षीहरूको आहार	०.००	२०,०००.००	२०,०००.००
२.१.२७	२२३१३ पुस्तक तथा सामग्री खर्च	८७,३६५.००	१,७०,०००.००	७,५०,०००.००
२.१.२८	२२३१४ इन्धन - अन्य प्रयोजन	९९,९९९.५७	३२,००,०००.००	३,५०,०००.००
२.१.२९	२२३१५ पत्रपत्रिका, छपाई तथा सूचना प्रकाशन खर्च	१,१६,४३,७८७.१६	१,६६,७८,३०३.७०	१,४४,७५,०००.००
२.१.३०	२२३१९ अन्य कार्यालय संचालन खर्च	२५,८१,८६८.९९	८१,८८,२००.००	४७,४०,०००.००
२.१.३१	२२४११ सेवा र परामर्श खर्च	७६,९०,०१६.९०	१,०६,६२,८२०.००	५७,९०,०००.००
२.१.३२	२२४१२ सूचना प्रणाली तथा सफ्टवेयर संचालन खर्च	९९,४४०.००	३१,००,०००.००	२६,००,०००.००
२.१.३३	२२४१३ करार सेवा शुल्क	४,९३,६९,४३२.२८	९,६१,८७,८८८.००	७,३६,२५,३७०.००
२.१.३४	२२४१४ सरसफाईसेवा शुल्क	६१,३१,१९९.१९	८६,७०,८४०.००	४,७३,३१७.००
२.१.३५	२२४१९ अन्य सेवा शुल्क	१,२४,०००.००	८,४९,७४०.००	४,००,०००.००

क्र.सं	शीर्षक	आ.व. २०७८/७९ को यथार्थ	आ.व. २०७९/८० को संशोधित अनुमान	आ.व. २०८०/८१ को अनुमान
२.१.३६	२२५११ कर्मचारी तालिम खर्च	०.००	१०,००,०००.००	२,००,०००.००
२.१.३७	२२५१२ सीप विकास तथा जनचेतना तालिम तथा गोष्ठी सम्बन्धी खर्च	५९,१७,६६४.००	२,४२,६३,५९५.००	१,६०,७५,०००.००
२.१.३८	२२५२१ उत्पादन सामग्री / सेवा खर्च	०.००	३९,०२,५००.००	२,९५,५५८.००
२.१.३९	२२५२२ कार्यक्रम खर्च	११,५९,४८,१५५.७५	२४,६२,८१,०७०.९३	३१,८९,४३,३००.००
२.१.४०	२२५२९ विविध कार्यक्रम खर्च	१,०१,२४०.००	१६,५०,०००.००	१,०२,६०,०००.००
२.१.४१	२२६११ अनुगमन, मूल्यांकन खर्च	११,४५,५३०.२०	२८,९०,०००.००	६२,५६,०००.००
२.१.४२	२२६१२ भ्रमण खर्च	२८,२३,४४१.८५	४६,४७,९१३.००	४१,८३,१३०.००
२.१.४३	२२६१३ विशिष्ट व्यक्ति तथा प्रतिनिधि मण्डलको भ्रमण खर्च	७३,२३५.००	५,००,०००.००	२३,००,०००.००
२.१.४४	२२७११ विविध खर्च	५७,६१,९४४.००	२,५५,६८,६६४.००	१,३१,५३,२८३.००
२.१.४५	२२७२१ सभा सञ्चालन खर्च	१०,८६,२६५.००	१४,६५,८०१.००	२२,५७,०००.००
२.१.४६	२४२११ आन्तरिक ऋणको ब्याज	४९,९९,२३४.९१	१,००,००,०००.००	१,००,००,०००.००
२.१.४७	२४२१३ अन्य वित्तीय संस्थाको ऋणको सेवा शुल्क, कमिशन तथा सेवा शुल्क भुक्तानी	०.००	५०,०००.००	५०,०००.००
२.१.४८	२५१११ गैर वित्तीय संस्थानहरूलाई चालु सहायता	४,८३,३६०.००	३०,००,०००.००	०.००
२.१.४९	२५११२ गैर वित्तीय संस्थानहरूलाई पूँजीगत सहायता	०.००	१६,५०,०००.००	०.००
२.१.५०	२५१२१ वित्तीय संस्थानहरूलाई चालु सहायता	०.००	१,००,००,०००.००	१,००,००,०००.००
२.१.५१	२५२२२ वित्तीय व्यवसायहरूलाई पूँजीगत सहायता	०.००	१,००,०००.००	०.००
२.१.५२	२५३११ शैक्षिक संस्थाहरूलाई सहायता	१४,०७,६९,७३७.१२	१५,७३,९९,३५५.००	७,७५,४१,३५०.००
२.१.५३	२५३१२ स्वास्थ संस्थाहरूलाई सहायता	३५,१२,९०८.००	७८,०२,२०२.००	५०,००,०००.००
२.१.५४	२५३१४ धार्मिक तथा सांस्कृतिक संस्था सहायता	१५,१०,०२३.००	३४,१०,०००.००	१४,५०,०००.००
२.१.५५	२५३१५ अन्य सस्था सहायता	६१,२१,८२१.४२	९०,३०,०००.००	१,५४,९१,४९२.००
२.१.५६	२६४११ सरकारी निकाय, समिति, प्रतिष्ठान एवं बोर्डहरूलाई निःशर्त चालु अनुदान	०.००	२२,५०,०००.००	०.००

क्र.सं	शीर्षक	आ.व. २०७८/७९ को यथार्थ	आ.व. २०७९/८० को संशोधित अनुमान	आ.व. २०८०/८१ को अनुमान
२.१.५७	२६४१२ सरकारीनिकाय, समिति, प्रतिष्ठान एवं बोर्डहरूलाई सशर्त चालु अनुदान	३,००,४७,५१०.००	३,९१,००,०००.००	३,७९,५०,०००.००
२.१.५८	२६४१३ अन्य संस्थालाई सःशर्त चालु अनुदान	०.००	०.००	८०,००,०००.००
२.१.५९	२७१११ सामाजिक सुरक्षा	३७,१४,१४९.००	६,००,०००.००	१,००,०००.००
२.१.६०	२७११२ अन्य सामाजिक सुरक्षा	७,६५,१०७.००	९४,४४,०५०.००	१०,५०,०००.००
२.१.६१	२७२११ छात्रवृत्ति	७२,५३,०००.००	७३,२६,०००.००	१,८०,३९,०००.००
२.१.६२	२७२१२ उद्दार, राहत तथा पुनर्स्थापना खर्च	१,२६,७८,५७४.००	२०,२५,०००.००	२५,६७,६५६.००
२.१.६३	२७२१३ औषधीखरिद खर्च	६२,२८,०४४.२५	१,४६,२९,५१७.००	४८,२०,०००.००
२.१.६४	२७२१९ अन्य सामाजिक सहायता	३७,७९,६३८.००	२,६३,६४,०००.००	४९,००,०००.००
२.१.६५	२८१४२ घरभाडा	२०,४८,५४९.४४	४७,७८,२२०.००	३९,२५,५५०.००
२.१.६६	२८१४९ अन्य भाडा	२,३३,०८०.००	४,२०,५००.००	४,००,०००.००
२.१.६७	२८२११ राजस्व फिर्ता	३,५००.००	७३,५०,०००.००	१०,००,०००.००
२.१.६८	२८२१९ अन्य फिर्ता	०.००	०.००	५२,२३,५३०.००
२.१.६९	२८९११ भैपरी आउने चालु खर्च	०.००	०.००	१,२५,०००.००
२.२	पूंजीगत	१,०८,२३,०७,४९२.०७	१,६४,८३,६२,५९१.७९	१,०६,५४,९८,४२७.००
२.२.१	३१११९ आवासीय भवन निर्माण/खरिद	९८,७३५.००	०.००	१,१४,००,०००.००
२.२.२	३१११२ गैर आवासीय भवन निर्माण/खरिद	३,०९,५२,९२६.४२	१७,००,६७,५०७.५१	९,२७,४८,९२१.००
२.२.३	३१११३ निर्मित भवनको संरचनात्मक सुधार खर्च	३३,३७,५३५.००	०.००	२२,००,०००.००
२.२.४	३११२१ सवारी साधन	१,१६,३८,७९१.०८	३,६०,८६,८००.००	१,७१,४०,०००.००
२.२.५	३११२२ मेशिनरी तथा औजार	३,१२,३४,३४०.२९	७,५४,२७,८९२.२४	२,७९,१५,०००.००
२.२.६	३११२३ फर्निचर तथा फिक्चर्स	७३,५१,४८५.९१	१,६७,६०,०४९.२१	१,००,२५,०००.००
२.२.७	३११३२ अनुसन्धान तथा विकास सम्बन्धी खर्च	९,८३,४६१.००	१२,५०,०००.००	०.००
२.२.८	३११३४ कम्प्युटर सफ्टवेयर निर्माण तथा खरीद खर्च	०.००	२४,५०,०००.००	१०,००,०००.००
२.२.९	३११३५ पूँजीगत परामर्श खर्च	६०,८५,२१७.४९	१,७३,१९,३९१.००	७५,००,०००.००
२.२.१०	३११५१ सडक तथा पूल निर्माण	४२,१४,४३,४३५.६९	५४,०१,४६,०४९.६९	४०,४९,९५,०००.००

क्र.सं	शीर्षक	आ.व. २०७८/७९ को यथार्थ	आ.व. २०७९/८० को संशोधित अनुमान	आ.व. २०८०/८१ को अनुमान
२.२.११	३११५३ विद्युत संरचना निर्माण	१५,२१,७५३.७५	१,२३,९१,३३२.२२	२,८७,२३,८२६.००
२.२.१२	३११५४ तटबन्ध तथा बाँधनिर्माण	६६,२२,१४९.२८	२,०१,३९,९००.००	१,४६,६५,७०५.००
२.२.१३	३११५५ सिंचाई संरचना निर्माण	५१,९१,६०१.६१	२,५६,००,०००.००	१,७९,५०,०००.००
२.२.१४	३११५६ खानेपानी संरचना निर्माण	३,६०,९९,०५०.९७	३,७३,७६,७७९.१४	३,३६,००,०००.००
२.२.१५	३११५७ वन तथा वातावरण संरक्षण	२७,७०,०५९.४६	४६,७५,०००.००	४८,००,०००.००
२.२.१६	३११५८ सरसफाई संरचना निर्माण	२,०६,७७,६९४.४३	६,२१,२६,८७३.८०	१,३२,८०,०००.००
२.२.१७	३११५९ अन्य सार्वजनिक निर्माण	२९,२२,८८,०४५.९८	३१,६४,५३,४८९.८५	३१,२५,४५,०००.००
२.२.१८	३११६१ निर्मित भवनको संरचनात्मक सुधार खर्च	१४,५२,७८९.००	१,००,०००.००	२५,५०,०००.००
२.२.१९	३११७१ पूँजीगत सुधार खर्च सार्वजनिक निर्माण	२०,२५,५८,४१९.७१	३०,९९,९१,५२७.१३	६,२३,५०,०००.००
२.२.२०	३११७२ पूँजीगत अनुसन्धान तथा परामर्श	०.००	०.००	१,००,०००.००
२.२.२१	३१५११ भैपरी आउने पूँजीगत	०.००	०.००	९,९७५.००
३	वित्तीय	५९,९९,०९२.२२	१,१५,००,०००.००	१,००,००,०००.००
३.१	३३१९५ ऋणपत्र मार्फत प्राप्त ऋण साँवा भुक्तानी	५९,९९,०९२.२२	१,१५,००,०००.००	१,००,००,०००.००
३.२	बजेट बचत (+)/न्यून	९,८४,४३,४५३.१५	(१,०५,०१,०५,८००.००)	(५२,३७,८७,०७०.००)
४	गत वर्षको नगद मौज्दात		१,०५,०१,०५,८००.००	५२,३७,८७,०७०.००

हेटौडा उपमहानगरपालिका
नगर कार्यपालिकाको कार्यालय, मकवानपुर

आय अनुमान

आ.व. : २०८०/८१

क्र.सं	शीर्षक	आ.व. २०७८/७९ को यथार्थ	आ.व. २०७९/८० को संशोधित अनुमान	आ.व. २०८०/८१ को अनुमान
	आय	**२,३५,७३,४०,७११.११**	**३,३०,०९,५५,०००.००**	**२,६८,६०,१०,८००.००**
१	राजस्व	१,११,५०,६६,२८०.४७	२,०२,३१,५१,०००.००	१,४२,८०,७२,८००.००
१.१	आन्तरिक श्रोत	३४,०२,१३,१८२.४३	१,४३,३७,८१,०००.००	८३,६७,६२,०७०.००
१.१.१	११३१३ एकीकृत सम्पती कर	५,९३,८९,४३२.८०	६,५०,००,०००.००	६,००,००,०००.००
१.१.२	११३१४ भुमिकर/मालपोत	३,४२,०५१.५३	५०,२००.००	५०,०००.००
१.१.३	११३२१ वहाल कर	३,८५,९२,५७१.३४	४,५०,००,०००.००	४,५०,००,०००.००
१.१.४	११३२२ वहाल विटौरी कर	२,९२,५३,५४७.०२	२,५०,००,०००.००	२,००,००,०००.००
१.१.५	११४५१ सवारी साधन कर (साना सवारी)	५००.००	१,००,०००.००	०.००
१.१.६	११४५२ पुर्वाधार सेवाको उपयोगमा लाग्ने कर	२,०७,२१,८३५.५७	३,७५,००,०००.००	३,००,००,०००.००
१.१.७	११४७९ अन्य मनोरञ्जन कर		०.००	१,००,०००.००
१.१.८	१३४११ अन्य संस्थागत आन्तरिक अनुदान	५,००,०००.००	२,०५,००,०००.००	०.००
१.१.९	१४१५१ सरकारी सम्पत्तीको वहालबाट प्राप्त आय	५,७३,०००.००	५,००,०००.००	५,००,०००.००
१.१.१०	१४२१३ अन्य बिक्रीबाट प्राप्त रकम	११,७९,५०६.५०	१५,००,०००.००	१२,००,०००.००
१.१.११	१४२१८ विद्युत सेवा शुल्क	१८,८१,०५२.००	१५,००,०००.००	१८,००,०००.००
१.१.१२	१४२१९ अन्य सेवा शुल्क तथा बिक्री	१,६४,१०,४१४.५८	१,००,००,०००.००	१,८०,००,०००.००
१.१.१३	१४२२१ न्यायिक दस्तूर	१,००५.००	५,०००.००	५,०००.००
१.१.१४	१४२२३ शिक्षा क्षेत्रको आम्दानी	३,९८,५००.००	४,००,०००.००	५,००,०००.००
१.१.१५	१४२४२ नक्सापास दस्तुर	२,३७,४७,६५१.२०	३,००,००,०००.००	२,५०,००,०००.००
१.१.१६	१४२४३ सिफारिश दस्तुर	२,७९,७३,०४०.०५	२,५०,००,०००.००	२,५०,००,०००.००
१.१.१७	१४२४४ व्यक्तिगत घटना दर्ता दस्तुर	१५,३६,१४०.००	१५,००,०००.००	१५,००,०००.००
१.१.१८	१४३१२ प्रशासनिक दण्ड, जरिवाना र जफत	१,३६,१७,७०१.८४	१,००,००,०००.००	१,००,००,०००.००
१.१.१९	१४३१३ धरौटी सदरस्याहा		२०,०००.००	२०,०००.००

क्र.सं	शीर्षक	आ.व. २०७८/७९ को यथार्थ	आ.व. २०७९/८० को संशोधित अनुमान	आ.व. २०८०/८१ को अनुमान
१.१.२०	१४६११ व्यवसाय कर	१,७९,४४,५००.००	२,००,००,०००.००	२,००,००,०००.००
१.१.२१	३२१२२ बैंक मौज्दात		१,०५,०१,०५,८००.००	५२,३७,८७,०७०.००
१.१.२२	३३१४३ अन्य संस्थाहरूबाट ऋण प्राप्ति	८,४६,६८,३३८.००	९,००,००,०००.००	५,४०,००,०००.००
१.२	राजस्व बाँडफाँडबाट प्राप्त रकम	७७,४८,५३,०९८.०४	५८,९३,७०,०००.००	५९,१३,१०,७३०.००
१.२.१	११३१५ घरजग्गा रजिष्टेशन दस्तुर	४३,५२,४९,९७१.००	२१,५०,००,०००.००	२१,५०,००,०००.००
१.२.२	११४११ बाँडफाँड भई प्राप्त हुने मूल्य अभिबृद्धि कर	१६,९८,७९,४९७.७४	२२,०७,४३,०००.००	२१,६२,९९,०००.००
१.२.३	११४२१ बाँडफाँड भई प्राप्त हुने अन्तःशुल्क	४,७१,५७,४५४.१२	०.००	०.००
१.२.४	११४५६ बाँडफाँटबाट प्राप्त हुने सवारी साधन कर	८,९२,२२,४५५.६४	९,७९,७७,०००.००	१०,७३,६१,७३०.००
१.२.५	११४७१ बाँडफाँडबाट प्राप्त हुने मनोरञ्जन कर		१,५०,०००.००	१,५०,०००.००
१.२.६	११४७२ बाँडफाँडबाट प्राप्त हुने विज्ञापन कर	७,८१,९८८.७६		
१.२.७	११४७२ बाँडफाँडबाट प्राप्त हुने विज्ञापन कर	०.००	१५,००,०००.००	२०,००,०००.००
१.२.८	१४१५३ बाँडफाँड भई प्राप्त वन रोयल्टी	१४,५७,२५८.८५	१५,००,०००.००	५,००,०००.००
१.२.९	१४१५७ बाँडफाँड भई प्राप्त दहत्तर बहत्तरको विक्रिबाट प्राप्त हुने आय	३,११,०४,४७१.९३		
१.२.१०	१४१५७ बाँडफाँड भई प्राप्त दहत्तर बहत्तरको विक्रिबाट प्राप्त हुने आय	०.००	५,२५,००,०००.००	५,००,००,०००.००
१.२.११	१४१५९ अन्य स्रोतबाट प्राप्त रोयल्टी	०.००		
१.३	अन्य आय	१४,८२,३९५.००	१,००,०००.००	३,००,०००.००
१.३.१	१४५२९ अन्य राजस्व		५०,०००.००	२,५०,०००.००
१.३.२	१५१११ बेरूजू	१४,८२,३९५.००	५०,०००.००	५०,०००.००
१.४	अन्तर सरकारी वित्तीय हस्तान्तरण	१,१८,६८,३५,०००.००	१,२७,७८,०४,०००.००	१,२५,७९,३८,०००.००
१.५	संघीय सरकार	१,०६,६९,५०,०००.००	१,१८,१९,५५,०००.००	१,१४,५०,००,०००.००
१.५.१	१३३११ समानिकरण अनुदान	३४,४९,००,०००.००	३५,७५,००,०००.००	३१,०४,००,०००.००
१.५.२	१३३१२ शसर्त अनुदान चालु	६८,८१,५०,०००.००	७८,९३,९५,०००.००	७९,०४,००,०००.००
१.५.३	१३३१३ शसर्त अनुदान पुँजीगत	३,३९,००,०००.००	३,५०,६०,०००.००	१,७२,००,०००.००

क्र.सं	शीर्षक	आ.व. २०७८/७९ को यथार्थ	आ.व. २०७९/८० को संशोधित अनुमान	आ.व. २०८०/८१ को अनुमान
१.५.४	१३३१५ विषेश अनुदान पुँजीगत		०.००	९५,००,०००.००
१.५.५	१३३१७ समपुरक अनुदान पुँजीगत		०.००	१,७५,००,०००.००
१.६	प्रदेश सरकार	११,९८,८५,०००.००	९,५८,४९,०००.००	११,२९,३८,०००.००
१.६.१	१३३११ समानिकरण अनुदान	२,९८,६७,०००.००	३,५४,७९,०००.००	३,३४,६८,०००.००
१.६.२	१३३१२ शसर्त अनुदान चालु	६,००,१८,०००.००	४,५३,७०,०००.००	४,४४,७०,०००.००
१.६.३	१३३१३ शसर्त अनुदान पुँजीगत		०.००	५०,००,०००.००
१.६.४	१३३१६ समपुरक अनुदान चालु	३,००,००,०००.००	१,५०,००,०००.००	०.००
१.६.५	१३३१७ समपुरक अनुदान पुँजीगत		०.००	३,००,००,०००.००
१.७	बैदेशिक			
१.८	जनसहभागिता			

हेटौडा उपमहानगरपालिका
नगर कार्यपालिकाको कार्यालय, मकवानपुर

श्रोत अनुसार खर्च अनुमान

आ.व. : २०८०/८१

रु. हजारमा

क्र. सं	शीर्षक	आ.व. २०७८/७९ को यथार्थ	आ.व. २०७९/८० को संशोधित अनुमान	आ.व. २०८०/८१ को अनुमान	स्रोत					
					आन्तरिक श्रोत	अन्तर सरकारी वित्तीय हस्तान्तरण			ऋण	जन-सहभागिता	बैदेशिक
						नेपाल सरकार	प्रदेश सरकार	स्थानीय तह			
	व्यय	**२,२०,३४,५७,८१७.३२**	**३,३०,०९,५५,०००.००**	**२,६८,६०,१०,८००.००**	**१,३७,४०,७२,८००.००**	**१,१४,५०,००,०००.००**	**११,२९,३८,०००.००**	**०.००**	**०.००**	**०.००**	**५,४०,००,०००.००**
१	चालु	१,११,५१,५१,२४३.०३	१,६४,१०,९२,४०८.२१	१,६१,०५,१२,३७३.००	७०,२१,७७,३७३.००	८८,१४,५५,०००.००	२,६८,८०,०००.००	०.००	०.००	०.००	०.००
	२०००० खर्च	१,११,५१,५१,२४३.०३	१,६४,१०,९२,४०८.२१	१,६१,०५,१२,३७३.००	७०,२१,७७,३७३.००	८८,१४,५५,०००.००	२,६८,८०,०००.००	०.००	०.००	०.००	०.००
२	पूंजीगत	१,०८,२३,०७,४१२.०७	१,६४,८३,६२,५९१.७९	१,०६,५४,१८,४२७.००	६६,१८,९५,४२७.००	२६,३५,४५,०००.००	८,६०,५८,०००.००	०.००	०.००	०.००	५,४०,००,०००.००
	३०००० सम्पत्ती तथा दायित्व	१,०८,२३,०७,४१२.०७	१,६४,८३,६२,५९१.७९	१,०६,५४,१८,४२७.००	६६,१८,९५,४२७.००	२६,३५,४५,०००.००	८,६०,५८,०००.००	०.००	०.००	०.००	५,४०,००,०००.००
३	वित्तीय	५९,९९,०९२.२२	१,१५,००,०००.००	१,००,००,०००.००	१,००,००,०००.००	०.००	०.००	०.००	०.००	०.००	०.००
	३०००० सम्पत्ती तथा दायित्व	५९,९९,०९२.२२	१,१५,००,०००.००	१,००,००,०००.००	१,००,००,०००.००	०.००	०.००	०.००	०.००	०.००	०.००

हेटौडा उपमहानगरपालिका
नगर कार्यपालिकाको कार्यालय, मकवानपुर

क्षेत्रगत खर्च अनुमान

आ.व. : २०८०/८१

क्र.सं	संकेत		शीर्षक	विनियोजन	स्रोत						
					आन्तरिक श्रोत	अन्तर सरकारी वित्तीय हस्तान्तरण			ऋण	जन-सहभागिता	वैदेशिक
						नेपाल सरकार	प्रदेश सरकार	स्थानीय तह			
१	२		आर्थिक विकास	१७,००,११,२६३.००	११,८०,११,२६३.००	३,२९,००,०००.००	१,९१,००,०००.००	०.००	०.००	०.००	०.००
१	२०१		कृषि	६,४४,०७,५५८.००	४,६४,४५,५५८.००	१,२४,१२,०००.००	५५,५०,०००.००	०.००	०.००	०.००	०.००
२	२०२		उद्योग	८६,००,०००.००	६४,००,०००.००	२२,००,०००.००	०.००	०.००	०.००	०.००	०.००
३	२०३		पर्यटन	२,३४,००,०००.००	१,८१,००,०००.००	५३,००,०००.००	०.००	०.००	०.००	०.००	०.००
४	२०४		सहकारी	२५,००,०००.००	२०,००,०००.००	५,००,०००.००	०.००	०.००	०.००	०.००	०.००
५	२०५		वित्तीय क्षेत्र	३७,००,०००.००	३७,००,०००.००	०.००	०.००	०.००	०.००	०.००	०.००
६	२०६		जलश्रोत तथा सिंचाई	२,२५,६५,७०५.००	१,४१,६५,७०५.००	४९,००,०००.००	३५,००,०००.००	०.००	०.००	०.००	०.००
७	२०७		बन	२२,००,०००.००	२२,००,०००.००	०.००	०.००	०.००	०.००	०.००	०.००
८	२०८		पशुपन्छी विकास	३,९०,३८,०००.००	२,२९,५०,०००.००	६०,८८,०००.००	१,००,००,०००.००	०.००	०.००	०.००	०.००
९	२०९		भूमि व्यवस्था	३५,५०,०००.००	२०,५०,०००.००	१५,००,०००.००	०.००	०.००	०.००	०.००	०.००
१०	२१०		वाणिज्य	५०,०००.००	०.००	०.००	५०,०००.००	०.००	०.००	०.००	०.००
२	७		सामाजिक विकास	१,१०,८२,२०,०००.००	२६,४०,८५,०००.००	८२,४२,१५,०००.००	१,९१,२०,०००.००	०.००	०.००	०.००	०.००
१	७०२		सामाजिक सुरक्षा तथा संरक्षण	१,२२,८०,०००.००	२०,००,०००.००	९३,५०,०००.००	९,३०,०००.००	०.००	०.००	०.००	०.००

क्र.सं	संकेत	शीर्षक	विनियोजन	स्रोत						
				आन्तरिक श्रोत	अन्तर सरकारी वित्तीय हस्तान्तरण		ऋण	जन-सहभागिता	बैदेशिक
					नेपाल सरकार	प्रदेश सरकार	स्थानीय तह			
२	७०३	युवा तथा खेलकुद	७,६१,५०,०००.००	६,०५,५०,०००.००	१,३५,००,०००.००	२२,००,०००.००	०.००	०.००	०.००
३	७०४	खानेपानी तथा सरसफाई	६,८२,७५,०००.००	५,१९,७५,०००.००	१,१३,००,०००.००	५०,००,०००.००	०.००	०.००	०.००
४	७०५	भाषा तथा संस्कृति	८०,६०,०००.००	४०,१०,०००.००	३७,५०,०००.००	३,००,०००.००	०.००	०.००	०.००
५	७०६	शिक्षा	७८,५५,७३,०००.००	६,६७,५५,०००.००	७१,६६,७५,०००.००	२१,४३,०००.००	०.००	०.००	०.००
६	७०७	स्वास्थ्य	८,८७,२७,०००.००	२,२८,५५,०००.००	५,७२,५०,०००.००	८६,२२,०००.००	०.००	०.००	०.००
७	७०८	लैंगिक समानता तथा सामाजिक समावेशीकरण	६,९१,५५,०००.००	५,५९,४०,०००.००	१,२४,९०,०००.००	७,२५,०००.००	०.००	०.००	०.००
३	३	पूर्वाधार विकास	८२,७४,९७,७४७.००	४८,६२,७९,७४७.००	२१,३५,८५,०००.००	७,३६,३३,०००.००	०.००	५,४०,००,०००.००	०.००
१	३०१	यातयात पूर्वाधार	४३,९०,४५,०००.००	२६,९९,१७,०००.००	१२,०६,१०,०००.००	४,८५,१८,०००.००	०.००	०.००	०.००
२	३०२	भवन, आवास तथा सहरी विकास	२९,९२,१३,९२१.००	१५,२९,२३,९२१.००	७,०८,७५,०००.००	२,१४,१५,०००.००	०.००	५,४०,००,०००.००	०.००
३	३०३	उर्जा	२,९४,९८,८२६.००	१,८४,४८,८२६.००	८६,५०,०००.००	२४,००,०००.००	०.००	०.००	०.००
४	३०४	संचार तथा सूचना प्रविधि	२४,९०,०००.००	१९,४०,०००.००	५०,०००.००	५,००,०००.००	०.००	०.००	०.००
५	३०५	विज्ञान तथा प्रविधि	२३,००,०००.००	८,००,०००.००	१५,००,०००.००	०.००	०.००	०.००	०.००
६	३०६	पुनर्निर्माण	१७,००,०००.००	७,००,०००.००	१०,००,०००.००	०.००	०.००	०.००	०.००
७	३०७	सम्पदा पूर्वाधार	५,३२,५०,०००.००	४,१५,५०,०००.००	१,०९,००,०००.००	८,००,०००.००	०.००	०.००	०.००
४	४	सुशासन तथा अन्तरसम्बन्धित क्षेत्र	११,९५,३६,८५६.००	६,८९,३६,८५६.००	५,०६,००,०००.००	०.००	०.००	०.००	०.००
१	४०१	शासन प्रणाली	१,६०,००,०००.००	१,१७,००,०००.००	४३,००,०००.००	०.००	०.००	०.००	०.००

क्र.सं	संकेत	शीर्षक	विनियोजन	स्रोत						
				आन्तरिक श्रोत	अन्तर सरकारी वित्तीय हस्तान्तरण			ऋण	जन-सहभागिता	बैदेशिक
					नेपाल सरकार	प्रदेश सरकार	स्थानीय तह			
२	४०३	प्रशासकीय सुशासन	५९,५०,०००.००	५५,५०,०००.००	४,००,०००.००	०.००	०.००	०.००	०.००	०.००
३	४०४	वित्तीय सुशासन	३०,००,०००.००	२०,००,०००.००	१०,००,०००.००	०.००	०.००	०.००	०.००	०.००
४	४०५	कानुन तथा न्याय	१,००,००,०००.००	७५,००,०००.००	२५,००,०००.००	०.००	०.००	०.००	०.००	०.००
५	४०६	शान्ति तथा सुव्यवस्था	१,८३,१९,२००.००	१,८१,१९,२००.००	२,००,०००.००	०.००	०.००	०.००	०.००	०.००
६	४०९	श्रम तथा रोजगारी	७०,००,०००.००	२,००,०००.००	६८,००,०००.००	०.००	०.००	०.००	०.००	०.००
७	४१०	गरिबी निवारण	१०,००,०००.००	१०,००,०००.००	०.००	०.००	०.००	०.००	०.००	०.००
८	४१२	योजना तर्जुमा र कार्यन्वयन	४२,००,०००.००	२५,००,०००.००	१७,००,०००.००	०.००	०.००	०.००	०.००	०.००
९	४१४	तथ्यांक प्रणाली	१०,५०,०००.००	१,५०,०००.००	९,००,०००.००	०.००	०.००	०.००	०.००	०.००
१०	४१५	वातावरण तथा जलवायु	२,५५,००,०००.००	४०,००,०००.००	२,१५,००,०००.००	०.००	०.००	०.००	०.००	०.००
११	४१६	मानव संशाधन विकास	१७,५०,०००.००	१६,५०,०००.००	१,००,०००.००	०.००	०.००	०.००	०.००	०.००
१२	४१७	विपद व्यवस्थापन	२,५७,६७,६५६.००	१,४५,६७,६५६.००	१,१२,००,०००.००	०.००	०.००	०.००	०.००	०.००
५	१	कार्यालय सञ्चालन तथा प्रशासनिक	४६,०७,४४,९३४.००	४३,६७,५९,९३४.००	२,३७,००,०००.००	२,८५,०००.००	०.००	०.००	०.००	०.००
१	१०१	कार्यालय सञ्चालन तथा प्रशासनिक	४६,०७,४४,९२४.००	४३,६७,५९,९२४.००	२,३७,००,०००.००	२,८५,०००.००	०.००	०.००	०.००	०.००
कुल जम्मा			२,६८,६०,१०,८००.००	१,३७,४०,७२,८००.००	१,१४,५०,००,०००.००	११,२९,३८,०००.००		५,४०,००,०००.००		

हेटौडा उपमहानगरपालिका

नगर कार्यपालिकाको कार्यालय, मकवानपुर

कार्यक्रम/परियोजना अनुसार बजेट विनियोजन

आ.व. : २०८०/८१

क्र.सं	कार्यक्रम/आयोजना/क्रियाकलापको नाम	उप क्षेत्र	खर्चशीर्षक	स्रोत	लक्ष	इकाई	विनियोजन					कै.
							पहिलो त्रैमासिक	दोस्रो त्रैमासिक	तेस्रो त्रैमासिक	चौथो त्रैमासिक	जम्मा	
८०३३२३०११०३ गत वर्षको दायित्व-क्रमागत योजनाहरु												
१	तलव	कार्यालय सञ्चालन तथा प्रशासनिक	२१११११	आन्तरिक श्रोत - नगद	१	N/A	०.००	५,३९,८८९.००	०.००	०.००	५,३९,८८९.००	
२	औषधीउपचार खर्च	कार्यालय सञ्चालन तथा प्रशासनिक	२११२३	आन्तरिक श्रोत - नगद	१	N/A	०.००	५२,०००.००	०.००	०.००	५२,०००.००	
३	महंगी भत्ता	कार्यालय सञ्चालन तथा प्रशासनिक	२११३२	आन्तरिक श्रोत - नगद	१	N/A	४,०००.००	०.००	०.००	०.००	४,०००.००	
४	कर्मचारीको बैठक भत्ता	कार्यालय सञ्चालन तथा प्रशासनिक	२११३४	आन्तरिक श्रोत - नगद	१	N/A	०.००	१७,३००.००	०.००	०.००	१७,३००.००	
५	अन्य भत्ता	कार्यालय सञ्चालन तथा प्रशासनिक	२११३९	नेपाल सरकार - नगद अनुदान	२	N/A	०.००	०.००	०.००	१,००,०००.००	१,००,०००.००	
६	अन्य भत्ता	कार्यालय सञ्चालन तथा प्रशासनिक	२११३९	बागमती प्रदेश - नगद अनुदान	२	N/A	०.००	१०,०००.००	०.००	०.००	१०,०००.००	
७	अन्य भत्ता	कार्यालय सञ्चालन तथा प्रशासनिक	२११३९	राजस्व बाँडफाँड - प्रदेश सरकार - नगद	२	N/A	०.००	७,००,०००.००	०.००	०.००	७,००,०००.००	
८	अन्य भत्ता	कार्यालय सञ्चालन तथा प्रशासनिक	२११३९	आन्तरिक श्रोत - नगद	२	N/A	०.००	०.००	०.००	६,९०,०००.००	६,९०,०००.००	
९	बैठक भत्ता	कार्यालय सञ्चालन तथा प्रशासनिक	२११४१	आन्तरिक श्रोत - नगद	१	N/A	०.००	३,००,०००.००	०.००	०.००	३,००,०००.००	
१०	संचार महसुल	कार्यालय सञ्चालन तथा प्रशासनिक	२२११२	आन्तरिक श्रोत - नगद	१	N/A	०.००	१४,०००.००	०.००	०.००	१४,०००.००	
११	इन्धन (कार्यालय प्रयोजन) क्रमागत	कार्यालय सञ्चालन तथा प्रशासनिक	२२२१२	आन्तरिक श्रोत - नगद	१	N/A	९,९४,६७८.००	०.००	०.००	०.००	९,९४,६७८.००	

क्र.सं	कार्यक्रम/आयोजना/क्रियाकलापको नाम	उपक्षेत्र	खर्चशीर्षक	स्रोत	लक्ष	इकाई	विनियोजन					कैं.
							पहिलो त्रैमासिक	दोस्रो त्रैमासिक	तेस्रो त्रैमासिक	चौथो त्रैमासिक	जम्मा	
१२	सवारी साधन मर्मत खर्च	कार्यालय सञ्चालन तथा प्रशासनिक	२२२१३	आन्तरिक श्रोत - नगद	१	N/A	०.००	५७,०००.००	०.००	०.००	५७,०००.००	
१३	मेशिनरी तथा औजार मर्मत सम्भार तथा सञ्चालन खर्च	कार्यालय सञ्चालन तथा प्रशासनिक	२२२२१	आन्तरिक श्रोत - नगद	१	N/A	०.००	२५,०००.००	०.००	०.००	२५,०००.००	
१४	मसलन्द तथा कार्यालय सामाग्री	कार्यालय सञ्चालन तथा प्रशासनिक	२२३११	आन्तरिक श्रोत - नगद	१	N/A	२३,४७०.००	०.००	०.००	०.००	२३,४७०.००	
१५	पत्रपत्रिका, छपाई तथा सूचना प्रकाशन खर्च	कार्यालय सञ्चालन तथा प्रशासनिक	२२३१५	आन्तरिक श्रोत - नगद	२	N/A	२,५०,०००.००	१,५०,०००.००	०.००	०.००	४,००,०००.००	
१६	पत्रपत्रिका, छपाई तथा सूचना प्रकाशन खर्च	कार्यालय सञ्चालन तथा प्रशासनिक	२२३१५	राजस्व बाँडफाँड - प्रदेश सरकार - नगद	२	N/A	०.००	०.००	०.००	१,००,०००.००	१,००,०००.००	
१७	अतिथि सत्कार खर्च	कार्यालय सञ्चालन तथा प्रशासनिक	२२३१९	आन्तरिक श्रोत - नगद	१	N/A	०.००	०.००	०.००	१,००,०००.००	१,००,०००.००	
१८	करार सेवा शुल्क तथा तलब ज्यालादारी	कार्यालय सञ्चालन तथा प्रशासनिक	२२४१३	आन्तरिक श्रोत - नगद	१	N/A	०.००	०.००	०.००	३,६२,३७०.००	३,६२,३७०.००	
१९	सरसफाईसेवा शुल्क	कार्यालय सञ्चालन तथा प्रशासनिक	२२४१४	आन्तरिक श्रोत - नगद	१	N/A	०.००	०.००	०.००	४,७३,३१७.००	४,७३,३१७.००	
२०	सीप विकास तथा जनचेतना तालिम तथा गोष्ठी सम्बन्धी खर्च	कार्यालय सञ्चालन तथा प्रशासनिक	२२५१२	आन्तरिक श्रोत - नगद	२	N/A	०.००	५,००,०००.००	०.००	०.००	५,००,०००.००	
२१	सीप विकास तथा जनचेतना तालिम तथा गोष्ठी सम्बन्धी खर्च	कार्यालय सञ्चालन तथा प्रशासनिक	२२५१२	राजस्व बाँडफाँड - प्रदेश सरकार -नगद	२	N/A	५,००,०००.००	०.००	०.००	०.००	५,००,०००.००	
२२	मल विउ तथा कृषक राहत अनुदान कार्यक्रम	कृषि	२२५२१	आन्तरिक श्रोत - नगद	१	N/A	०.००	०.००	०.००	९५,५५८.००	९५,५५८.००	
२३	कार्यक्रम खर्च	कार्यालय सञ्चालन तथा प्रशासनिक	२२५२२	राजस्व बाँडफाँड - प्रदेश सरकार -नगद	२	N/A	०.००	३०,००,०००.००	०.००	०.००	३०,००,०००.००	
२४	कार्यक्रम खर्च	कार्यालय सञ्चालन तथा प्रशासनिक	२२५२२	आन्तरिक श्रोत - नगद	२	N/A	४०,००,०००.००	१०,००,०००.००	०.००	०.००	५०,००,०००.००	
२५	अनुगमन, मूल्यांकन खर्च	कार्यालय सञ्चालन तथा प्रशासनिक	२२६११	राजस्व बाँडफाँड - प्रदेश सरकार -नगद	१	N/A	१,११,०००.००	०.००	०.००	०.००	१,११,०००.००	
२६	अनुगमन, मूल्यांकन खर्च	कार्यालय सञ्चालन तथा प्रशासनिक	२२६११	आन्तरिक श्रोत - नगद	१	N/A	४,००,०००.००	०.००	०.००	०.००	४,००,०००.००	
२७	भ्रमण खर्च	कार्यालय सञ्चालन तथा प्रशासनिक	२२६१२	राजस्व बाँडफाँड - संघीय सरकार-नगद	१	N/A	०.००	०.००	०.००	७६,१३०.००	७६,१३०.००	

क्र.सं	कार्यक्रम/आयोजना/क्रियाकलापको नाम	उपक्षेत्र	खर्चशीर्षक	स्रोत	लक्ष	इकाई	विनियोजन					कैं.
							पहिलो त्रैमासिक	दोस्रो त्रैमासिक	तेस्रो त्रैमासिक	चौथो त्रैमासिक	जम्मा	
२८	भ्रमण खर्च	कार्यालय सञ्चालन तथा प्रशासनिक	२२६१२	राजस्व बाँडफाँड - प्रदेश सरकार – नगद	१	N/A	८२,०००.००	०.००	०.००	०.००	८२,०००.००	
२९	भ्रमण खर्च	कार्यालय सञ्चालन तथा प्रशासनिक	२२६१२	आन्तरिक श्रोत - नगद	१	N/A	०.००	९,००,०००.००	०.००	०.००	९,००,०००.००	
३०	विविध खर्च	कार्यालय सञ्चालन तथा प्रशासनिक	२२७११	आन्तरिक श्रोत - नगद	१	N/A	०.००	१,२४,२८३.००	०.००	०.००	१,२४,२८३.००	
३१	सभा सञ्चालन खर्च	कार्यालय सञ्चालन तथा प्रशासनिक	२२७२१	आन्तरिक श्रोत - नगद	१	N/A	०.००	५,००,०००.००	०.००	०.००	५,००,०००.००	
३२	सभा सञ्चालन खर्च	कार्यालय सञ्चालन तथा प्रशासनिक	२२७२१	राजस्व बाँडफाँड - प्रदेश सरकार– नगद	१	N/A	०.००	२,५७,०००.००	०.००	०.००	२,५७,०००.००	
३३	शैक्षिक संस्थाहरूलाई सहायता	कार्यालय सञ्चालन तथा प्रशासनिक	२५३११	आन्तरिक श्रोत - नगद	१	N/A	०.००	१,७९,३५०.००	०.००	०.००	१,७९,३५०.००	
३४	अन्य संस्था सहायता	कार्यालय सञ्चालन तथा प्रशासनिक	२५३१५	आन्तरिक श्रोत - नगद	१	N/A	०.००	७,४१,४९२.००	०.००	०.००	७,४१,४९२.००	
३५	अन्य सामाजिक सुरक्षा	कार्यालय सञ्चालन तथा प्रशासनिक	२७११२	आन्तरिक श्रोत - नगद	१	N/A	२,००,०००.००	०.००	०.००	०.००	२,००,०००.००	
३६	छात्रवृत्ति	शिक्षा	२७२११	आन्तरिक श्रोत-नगद	२	N/A	०.००	०.००	०.००	८,००,०००.००	८,००,०००.००	
३७	उद्धार राहत तथा पुनर्स्थापना खर्च	विपद व्यवस्थापन	२७२१२	आन्तरिक श्रोत - नगद	१	N/A	०.००	५,६७,६५६.००	०.००	०.००	५,६७,६५६.००	
३८	विविध खर्च सामाजिक सहायता	विपद व्यवस्थापन	२७२१९	आन्तरिक श्रोत - नगद	१	N/A	०.००	०.००	०.००	१,५०,०००.००	१,५०,०००.००	
३९	घरभाडा	कार्यालय सञ्चालन तथा प्रशासनिक	२८१४२	राजस्व बाँडफाँड - संघीय सरकार - नगद	१	N/A	१,२५,५५०.००	०.००	०.००	०.००	१,२५,५५०.००	
४०	अन्य फिर्ता चेक साट्न बाकि	कार्यालय सञ्चालन तथा प्रशासनिक	२८२१९	आन्तरिक श्रोत - नगद	१	N/A	५०,८९,७४१.००	०.००	०.००	०.००	५०,८९,७४१.००	
४१	अन्य फिर्ता चेक साट्न बाकि	कार्यालय सञ्चालन तथा प्रशासनिक	२८२१९	राजस्व बाँडफाँड - संघीय सरकार - नगद	१	N/A	१,३३,७८९.००	०.००	०.००	०.००	१,३३,७८९.००	
४२	गैर आवासीय भवन निर्माण/खरिद	भवन, आवास तथा सहरी विकास	३१११२	आन्तरिक श्रोत - नगद	१	N/A	०.००	१,४८,९२१.००	०.००	०.००	१,४८,९२१.००	
४३	सवारी साधन	कार्यालय सञ्चालन तथा प्रशासनिक	३११२१	नेपाल सरकार - नगद अनुदान	१	N/A	०.००	५०,००,०००.००	०.००	०.००	५०,००,०००.००	

क्र.सं	कार्यक्रम/आयोजना/क्रियाकलापको नाम	उप क्षेत्र	खर्चशीर्षक	स्रोत	लक्ष	इकाई	विनियोजन					कैं.
							पहिलो त्रैमासिक	दोस्रो त्रैमासिक	तेस्रो त्रैमासिक	चौथो त्रैमासिक	जम्मा	
४४	सवारी साधन	कार्यालय सञ्चालन तथा प्रशासनिक	३११२१	आन्तरिक श्रोत - नगद	१	N/A	0.00	३१,१०,०००.००	0.00	0.00	३१,१०,०००.००	
४५	मेशिनरी तथा औजार	कार्यालय सञ्चालन तथा प्रशासनिक	३११२२	राजस्व बाँडफाँड - संघीय सरकार - नगद	१	N/A	0.00	२५,००,०००.००	0.00	0.00	२५,००,०००.००	
४६	फर्निचर तथा फिक्चर्स	कार्यालय सञ्चालन तथा प्रशासनिक	३११२३	राजस्व बाँडफाँड - संघीय सरकार - नगद	१	N/A	0.00	१,५०,०००.००	0.00	0.00	१,५०,०००.००	
४७	पुँजिगत परामर्श खर्च	भवन, आवास तथा सहरी विकास	३११३५	राजस्व बाँडफाँड - संघीय सरकार - नगद	२	N/A	0.00	१२,५०,०००.००	0.00	0.00	१२,५०,०००.००	
४८	पुँजिगत परामर्श खर्च	भवन, आवास तथा सहरी विकास	३११३५	राजस्व बाँडफाँड - प्रदेश सरकार –नगद	२	N/A	0.00	१२,५०,०००.००	0.00	0.00	१२,५०,०००.००	
४९	सडक तथा पुल निर्माण	यातयात पूर्वाधार	३११५१	नेपाल सरकार - नगद अनुदान	२	N/A	0.00	७२,५०,०००.००	0.00	0.00	७२,५०,०००.००	
५०	सडक तथा पुल निर्माण	यातयात पूर्वाधार	३११५१	आन्तरिक श्रोत - नगद	२	N/A	0.00	0.00	0.00	१,५२,५०,०००.००	१,५२,५०,०००.००	
५१	विद्युत सरचना निर्माण	उर्जा	३११५३	राजस्व बाँडफाँड - संघीय सरकार - नगद	१	N/A	0.00	५,४८,८२६.००	0.00	0.00	५,४८,८२६.००	
५२	तटबन्ध तथा बाँध निर्माण	जलश्रोत तथा सिंचाई	३११५४	राजस्व बाँडफाँड - संघीय सरकार - नगद	१	N/A	0.00	७,१५,७०५.००	0.00	0.00	७,१५,७०५.००	
५३	सिचाइ सरचना निर्माण	जलश्रोत तथा सिंचाई	३११५५	राजस्व बाँडफाँड - संघीय सरकार - नगद	२	N/A	0.00	८,००,०००.००	0.00	0.00	८,००,०००.००	
५४	सिचाइ सरचना निर्माण	जलश्रोत तथा सिंचाई	३११५५	आन्तरिक श्रोत - नगद	२	N/A	0.00	८,००,०००.००	0.00	0.00	८,००,०००.००	
५५	खानेपानी सरचना निर्माण	खानेपानी तथा सरसफाई	३११५६	आन्तरिक श्रोत - नगद	२	N/A	0.00	१५,००,०००.००	0.00	0.00	१५,००,०००.००	
५६	खानेपानी सरचना निर्माण	खानेपानी तथा सरसफाई	३११५६	बागमती प्रदेश - नगद अनुदान	२	N/A	0.00	0.00	५,००,०००.००	0.00	५,००,०००.००	
५७	वन तथा वातावरण सरक्षण	वातावरण तथा जलवायु	३११५७	नेपाल सरकार - नगद अनुदान	२	N/A	0.00	१५,००,०००.००	0.00	0.00	१५,००,०००.००	

क्र.सं	कार्यक्रम/आयोजना/क्रियाकलापको नाम	उप क्षेत्र	खर्चशीर्षक	स्रोत	लक्ष	इकाई	विनियोजन					फै.
							पहिलो त्रैमासिक	दोस्रो त्रैमासिक	तेस्रो त्रैमासिक	चौथो त्रैमासिक	जम्मा	
५८	वन तथा वातावरण संरक्षण	वातावरण तथा जलवायु	३११५७	राजस्व बाँडफाँड - प्रदेश सरकार - नगद	२	N/A	0.00	१५,००,०००.००	0.00	0.00	१५,००,०००.००	
५९	सरसफाइ सरचना निर्माण	खानेपानी तथा सरसफाई	३११५८	आन्तरिक श्रोत - नगद	२	N/A	0.00	२०,००,०००.००	0.00	0.00	२०,००,०००.००	
६०	सरसफाइ सरचना निर्माण	खानेपानी तथा सरसफाई	३११५८	बागमती प्रदेश - नगद अनुदान	२	N/A	0.00	२०,००,०००.००	0.00	0.00	२०,००,०००.००	
६१	सरसफाइ सरचना निर्माण	खानेपानी तथा सरसफाई	३११५८	राजस्व बाँडफाँड - प्रदेश सरकार - नगद	२	N/A	0.00	२०,००,०००.००	0.00	0.00	२०,००,०००.००	
६२	अन्य सार्वजनिक निर्माण	भवन, आवास तथा सहरी विकास	३११५९	राजस्व बाँडफाँड - प्रदेश सरकार - नगद	२	N/A	0.00	१,००,००,०००.००	२,००,०००.००	0.00	१,०२,००,०००.००	
६३	अन्य सार्वजनिक निर्माण	भवन, आवास तथा सहरी विकास	३११५९	आन्तरिक श्रोत - नगद	२	N/A	0.00	६०,००,०००.००	0.00	७०,००,०००.००	१,३०,००,०००.००	
६४	अन्य सार्वजनिक निर्माण	भवन, आवास तथा सहरी विकास	३११५९	बागमती प्रदेश - नगद अनुदान	२	N/A	0.00	0.00	३६,००,०००.००	0.00	३६,००,०००.००	
६५	अन्य सार्वजनिक निर्माण	भवन, आवास तथा सहरी विकास	३११५९	नेपाल सरकार - नगद अनुदान	२	N/A	0.00	0.00	५७,००,०००.००	0.00	५७,००,०००.००	
६६	पुँजिगत सुधार खर्च सार्वजनिक निर्माण	भवन, आवास तथा सहरी विकास	३११७१	बागमती प्रदेश - नगद अनुदान	१	N/A	0.00	४०,०००.००	0.00	0.00	४०,०००.००	
६७	पुँजिगत सुधार खर्च सार्वजनिक निर्माण	भवन, आवास तथा सहरी विकास	३११७१	नेपाल सरकार - नगद अनुदान	१	N/A	0.00	१,००,०००.००	0.00	0.00	१,००,०००.००	
६८	भैपरी आउने पूँजीगत अन्य धरौटी	कार्यालय सञ्चालन तथा प्रशासनिक	३१५११	आन्तरिक श्रोत - नगद	१	N/A	0.00	९,९७५.००	0.00	0.00	९,९७५.००	
८०३२२३०११०१ हेटौंडा उपमहानगरपालिका												
१	लेखा समिति बैठक व्यवस्थापन	कार्यालय सञ्चालन तथा प्रशासनिक	२११३४	राजस्व बाँडफाँड - स्थानीय - नगद	४	N/A	0.00	0.00	५०,०००.००	५०,०००.००	१,००,०००.००	
२	लेखा समिति बैठक व्यवस्थापन	कार्यालय सञ्चालन तथा प्रशासनिक	२११३४	आन्तरिक श्रोत - नगद	४	N/A	५०,०००.००	५०,०००.००	0.00	0.00	१,००,०००.००	
३	टेन्डर तथा अन्य विज्ञापन प्रकाशन तथा छपाई	कार्यालय सञ्चालन तथा प्रशासनिक	२२३१५	आन्तरिक श्रोत - नगद	२	N/A	0.00	१,५०,०००.००	0.00	१,५०,०००.००	३,००,०००.००	

क्र.सं	कार्यक्रम/आयोजना/क्रियाकलापको नाम	उप क्षेत्र	खर्च शीर्षक	स्रोत	लक्ष	इकाई	विनियोजन					कैं.
							पहिलो त्रैमासिक	दोस्रो त्रैमासिक	तेस्रो त्रैमासिक	चौथो त्रैमासिक	जम्मा	
४	अनुसन्धान तथा परामर्श सम्भाव्यता अध्ययन, डिजाइन, ड्रइंग र अनुसन्धान, परामर्श सम्बन्धि खर्च	शासन प्रणाली	२२४११	नेपाल सरकार - नगद अनुदान	४	N/A	१२,५०,०००.००	१२,५०,०००.००	०.००	०.००	२५,००,०००.००	
५	अनुसन्धान तथा परामर्श सम्भाव्यता अध्ययन, डिजाइन, ड्रइंग र अनुसन्धान, परामर्श सम्बन्धि खर्च	शासन प्रणाली	२२४११	राजस्व बाँडफाँड - प्रदेश सरकार - नगद	४	N/A	०.००	०.००	१२,५०,०००.००	१२,५०,०००.००	२५,००,०००.००	
६	उपभोक्ता समिति अनुशिक्षण,खरिद समिति अनुशिक्षण	कार्यालय सञ्चालन तथा प्रशासनिक	२२५१२	राजस्व बाँडफाँड - प्रदेश सरकार - नगद	४	N/A	१,२५,०००.००	१,२५,०००.००	१,२५,०००.००	१,२५,०००.००	५,००,०००.००	
७	चित्तल संरक्षण, हेटौंडा-१०	पशुपन्छी विकास	२२५२२	राजस्व बाँडफाँड - संघीय सरकार - नगद	२	N/A	०.००	५,००,०००.००	५,००,०००.००	०.००	१०,००,०००.००	
८	जनज्वती मा.वि. शैक्षिक सुधार कार्यक्रम, हेटौंडा-१४	शिक्षा	२२५२२	नेपाल सरकार - नगद अनुदान	१	पटक	०.००	०.००	०.००	१०,००,०००.००	१०,००,०००.००	
९	नकौली बाखापालन, हेटौंडा-१	पशुपन्छी विकास	२२५२२	नेपाल सरकार - नगद अनुदान	१	N/A	०.००	०.००	५,००,०००.००	०.००	५,००,०००.००	
१०	बसामाडि मिलनटोल बाखापालन तथा गोठ सुधार, हेटौंडा-३	पशुपन्छी विकास	२२५२२	राजस्व बाँडफाँड - प्रदेश सरकार - नगद	२	N/A	०.००	०.००	०.००	५,००,०००.००	५,००,०००.००	
११	महिला शसक्तिकरण तथा गरिबी निवारण कार्यक्रम, हेटौंडा-५	लैंगिक समानता तथा सामाजिक समावेशीकरण	२२५२२	राजस्व बाँडफाँड - प्रदेश सरकार - नगद	४	N/A	१,२५,०००.००	१,२५,०००.००	१,२५,०००.००	१,२५,०००.००	५,००,०००.००	
१२	श्री कृष्ण प्रा वि शैक्षिक सुधार कार्यक्रम, हेटौंडा-६	शिक्षा	२२५२२	राजस्व बाँडफाँड - प्रदेश सरकार - नगद	४	N/A	७५,०००.००	७५,०००.००	७५,०००.००	७५,०००.००	३,००,०००.००	
१३	श्री बालजागृती मा.वि. शैक्षिक सुधार कार्यक्रम, हेटौंडा-६	शिक्षा	२२५२२	राजस्व बाँडफाँड - प्रदेश सरकार - नगद	४	N/A	७५,०००.००	७५,०००.००	७५,०००.००	७५,०००.००	३,००,०००.००	
१४	सुकौरा बाखापालन, हेटौंडा-१८	पशुपन्छी विकास	२२५२२	बागमती प्रदेश - नगद अनुदान	२	पटक	०.००	०.००	२,५०,०००.००	२,५०,०००.००	५,००,०००.००	
१५	नापी कार्यालयसँग सहकार्यमा वडा नं. २, ४ को जग्गा पूर्ण नापजाँच कार्य	भूमि व्यवस्था	२२५२९	राजस्व बाँडफाँड - संघीय सरकार - नगद	४	पटक	२,५०,०००.००	२,५०,०००.००	२,५०,०००.००	२,५०,०००.००	१०,००,०००.००	

क्र.सं	कार्यक्रम/आयोजना/क्रियाकलापको नाम	उप क्षेत्र	खर्च शीर्षक	स्रोत	लक्ष	इकाई	विनियोजन					कैफि.
							पहिलो त्रैमासिक	दोस्रो त्रैमासिक	तेस्रो त्रैमासिक	चौथो त्रैमासिक	जम्मा	
१६	फरफारक समिति अनुगमन, मूल्यांकन खर्च	कार्यालय सञ्चालन तथा प्रशासनिक	२२६११	राजस्व बाँडफाँड - प्रदेश सरकार - नगद	४	N/A	१,२५,०००.००	१,२५,०००.००	१,२५,०००.००	१,२५,०००.००	५,००,०००.००	
१७	जिल्ला प्रशासन कार्यालय समन्वय सहकार्य	सामाजिक सुरक्षा तथा संरक्षण	२२७११	राजस्व बाँडफाँड - संघीय सरकार - नगद	४	पटक	१,२५,०००.००	१,२५,०००.००	१,२५,०००.००	१,२५,०००.००	५,००,०००.००	
१८	खानेपानी व्यावस्थापन बोर्ड न्युनतम महशुल रकम भुक्तानी	खानेपानी तथा सरसफाई	२५१२१	नेपाल सरकार - नगद अनुदान	४	N/A	५,००,०००.००	५,००,०००.००	५,००,०००.००	५,००,०००.००	२०,००,०००.००	
१९	खानेपानी व्यावस्थापन बोर्ड न्युनतम महशुल रकम भुक्तानी	खानेपानी तथा सरसफाई	२५१२१	राजस्व बाँडफाँड - संघीय सरकार - नगद	४	N/A	७,५०,०००.००	५,००,०००.००	५,००,०००.००	०.००	२०,००,०००.००	
२०	खानेपानी व्यावस्थापन बोर्ड न्युनतम महशुल रकम भुक्तानी	खानेपानी तथा सरसफाई	२५१२१	राजस्व बाँडफाँड - प्रदेश सरकार - नगद	४	N/A	५,००,०००.००	५,००,०००.००	५,००,०००.००	१५,००,०००.००	३०,००,०००.००	
२१	खानेपानी व्यावस्थापन बोर्ड न्युनतम महशुल रकम भुक्तानी	खानेपानी तथा सरसफाई	२५१२१	राजस्व बाँडफाँड - स्थानीय - नगद	४	N/A	०.००	०.००	०.००	१०,००,०००.००	१०,००,०००.००	
२२	खानेपानी व्यावस्थापन बोर्ड न्युनतम महशुल रकम भुक्तानी	खानेपानी तथा सरसफाई	२५१२१	आन्तरिक श्रोत - नगद	४	N/A	७,५०,०००.००	५,००,०००.००	५,००,०००.००	०.००	२०,००,०००.००	
२३	ज्योति मा.वि. ललितकला कक्षा सञ्चालन सहयोग, हेटौंडा-१८	शिक्षा	२५३११	राजस्व बाँडफाँड - प्रदेश सरकार - नगद	४	पटक	२,५०,०००.००	२,५०,०००.००	२,५०,०००.००	२,५०,०००.००	१०,००,०००.००	
२४	श्री गोरक्षनाथ माध्यमिक विद्यालय अनुदान, हेटौंडा-१८	शिक्षा	२५३११	बागमती प्रदेश - नगद अनुदान	४	पटक	१,२५,०००.००	१,२५,०००.००	१,२५,०००.००	१,२५,०००.००	५,००,०००.००	
२५	दिव्य सेवा निकेतन संचालन अनुदान, हेटौंडा-१५	कार्यालय सञ्चालन तथा प्रशासनिक	२५३१५	नेपाल सरकार - नगद अनुदान	५	N/A	१,००,०००.००	१,००,०००.००	१,००,०००.००	२,००,०००.००	५,००,०००.००	
२६	पदमपोखरी बहुमुखी क्याम्पस संचालन अनुदान, हेटौंडा-१३	शिक्षा	२५३१५	नेपाल सरकार - नगद अनुदान	१	N/A	०.००	०.००	०.००	५,००,०००.००	५,००,०००.००	
२७	भुकुटि मा.वि. सञ्चालन अनुदान, हेटौंडा-१४	कार्यालय सञ्चालन तथा प्रशासनिक	२५३१५	राजस्व बाँडफाँड - प्रदेश सरकार - नगद	४	N/A	२,५०,०००.००	२,५०,०००.००	२,५०,०००.००	२,५०,०००.००	१०,००,०००.००	

क्र.सं	कार्यक्रम/आयोजना/क्रियाकलापको नाम	उप क्षेत्र	खर्च शीर्षक	स्रोत	लक्ष	इकाई	विनियोजन				फै.
							पहिलो त्रैमासिक	दोस्रो त्रैमासिक	तेस्रो त्रैमासिक	चौथो त्रैमासिक	जम्मा
२८	हेटौंडा अस्पतालको सहकार्यमा डायलासिस सेवा सञ्चालन व्यवस्थापन अनुदान	स्वास्थ्य	२५३१५	आन्तरिक श्रोत - नगद	१	पटक	०.००	०.००	०.००	२५,००,०००.००	२५,००,०००.००
२९	गरिबी न्यूनीकरण तथा सामाजिक परिचालन कोष	कार्यालय सञ्चालन तथा प्रशासनिक	२६४१२	नेपाल सरकार - नगद अनुदान	४	N/A	५०,०००.००	५०,०००.००	५०,०००.००	५०,०००.००	२,००,०००.००
३०	मर्मत सम्भार कोष	कार्यालय सञ्चालन तथा प्रशासनिक	२६४१२	आन्तरिक श्रोत - नगद	४	N/A	१२,५०,०००.००	१२,५०,०००.००	१२,५०,०००.००	१२,५०,०००.००	५०,००,०००.००
३१	मर्मत सम्भार कोष	कार्यालय सञ्चालन तथा प्रशासनिक	२६४१२	राजस्व बाँडफाँड - संघीय सरकार - नगद	४	N/A	१२,५०,०००.००	१२,५०,०००.००	१२,५०,०००.००	१२,५०,०००.००	५०,००,०००.००
३२	मर्मत सम्भार कोष	कार्यालय सञ्चालन तथा प्रशासनिक	२६४१२	नेपाल सरकार - नगद अनुदान	४	N/A	१२,५०,०००.००	१२,५०,०००.००	१२,५०,०००.००	१२,५०,०००.००	५०,००,०००.००
३३	मर्मत सम्भार कोष	कार्यालय सञ्चालन तथा प्रशासनिक	२६४१२	राजस्व बाँडफाँड - प्रदेश सरकार - नगद	४	N/A	५,००,०००.००	५,००,०००.००	५,००,०००.००	५,००,०००.००	२०,००,०००.००
३४	महिला तथा बाल विकास कोष	कार्यालय सञ्चालन तथा प्रशासनिक	२६४१२	नेपाल सरकार - नगद अनुदान	४	N/A	५०,०००.००	५०,०००.००	५०,०००.००	५०,०००.००	२,००,०००.००
३५	मानव संसाधन विकास कोष	कार्यालय सञ्चालन तथा प्रशासनिक	२६४१२	नेपाल सरकार - नगद अनुदान	२	N/A	०.००	७५,०००.००	०.००	७५,०००.००	१,५०,०००.००
३६	वातावरण विकास कोष	कार्यालय सञ्चालन तथा प्रशासनिक	२६४१२	नेपाल सरकार - नगद अनुदान	४	N/A	१,००,०००.००	१,००,०००.००	१,००,०००.००	१,००,०००.००	४,००,०००.००
३७	विपद् व्यवस्थापन कोष (कोषमा लगी खर्च गर्ने रकम)	विपद व्यवस्थापन	२६४१२	नेपाल सरकार - नगद अनुदान	१	पटक	१,००,००,०००.००	०.००	०.००	०.००	१,००,००,०००.००
३८	विपद् व्यवस्थापन कोष (कोषमा लगी खर्च गर्ने रकम)	विपद व्यवस्थापन	२६४१२	आन्तरिक श्रोत - नगद	१	पटक	०.००	०.००	०.००	२०,००,०००.००	२०,००,०००.००
३९	विपद् व्यवस्थापन कोष (कोषमा लगी खर्च गर्ने रकम)	विपद व्यवस्थापन	२६४१२	राजस्व बाँडफाँड - प्रदेश सरकार - नगद	१	पटक	८०,००,०००.००	०.००	०.००	०.००	८०,००,०००.००
४०	हेटौंडा अस्पताल स्तरोन्नति	भवन, आवास तथा सहरी विकास	२६४१३	आन्तरिक श्रोत - नगद	२	N/A	०.००	०.००	०.००	१०,००,०००.००	१०,००,०००.००
४१	हेटौंडा अस्पताल स्तरोन्नति	भवन, आवास तथा सहरी विकास	२६४१३	नेपाल सरकार - नगद अनुदान	२	N/A	०.००	०.००	४०,००,०००.००	०.००	४०,००,०००.००

क्र.सं	कार्यक्रम/आयोजना/क्रियाकलापको नाम	उप क्षेत्र	खर्च शीर्षक	स्रोत	लक्ष	इकाई	विनियोजन					फै.
							पहिलो चैमासिक	दोस्रो चैमासिक	तेस्रो चैमासिक	चौथो चैमासिक	जम्मा	
४२	हेटौडा अस्पताल स्तरोन्नति	भवन, आवास तथा सहरी विकास	२६४१३	राजस्व बाँडफाँड - स्थानीय - नगद	२	N/A	0.00	0.00	३०,००,०००.००	0.00	३०,००,०००.००	
४३	वंशगोपाल माध्यमिक विद्यालय स्तरोन्नती, हेटौडा-६	भवन, आवास तथा सहरी विकास	३११११३	नेपाल सरकार - नगद अनुदान	१	N/A	0.00	१०,००,०००.००	0.00	0.00	१०,००,०००.००	
४४	श्री नगर विकास समिति भवन मरम्मत संभार	भवन, आवास तथा सहरी विकास	३११११३	नेपाल सरकार - नगद अनुदान	१	पटक	५,००,०००.००	0.00	0.00	0.00	५,००,०००.००	
४५	सवारी साधन खरिद (२ पाङ्ग्रे)	कार्यालय सञ्चालन तथा प्रशासनिक	३११२१	राजस्व बाँडफाँड - संघीय सरकार - नगद	१	पटक	0.00	0.00	९,००,०००.००	0.00	९,००,०००.००	
४६	सवारीसाधन खरिद	कार्यालय सञ्चालन तथा प्रशासनिक	३११२१	राजस्व बाँडफाँड - प्रदेश सरकार - नगद	४	N/A	0.00	0.00	१०,००,०००.००	२०,००,०००.००	३०,००,०००.००	
४७	सवारीसाधन खरिद	कार्यालय सञ्चालन तथा प्रशासनिक	३११२१	नेपाल सरकार - नगद अनुदान	४	N/A	२०,००,०००.००	२०,००,०००.००	१०,००,०००.००	0.00	५०,००,०००.००	
४८	मेशिनरी औजार	कार्यालय सञ्चालन तथा प्रशासनिक	३११२२	राजस्व बाँडफाँड - प्रदेश सरकार - नगद	१	N/A	0.00	५,००,०००.००	0.00	0.00	५,००,०००.००	
४९	मेशिनरी तथा औजार (वडा खर्च केन्द्रका लागि कम्प्युटर प्रिन्टर खरिद लगायत)	कार्यालय सञ्चालन तथा प्रशासनिक	३११२२	राजस्व बाँडफाँड - संघीय सरकार - नगद	१	N/A	0.00	५,००,०००.००	0.00	0.00	५,००,०००.००	
५०	मेशिनरी तथा औजार (वडा खर्च केन्द्रका लागि कम्प्युटर प्रिन्टर खरिद लगायत)	कार्यालय सञ्चालन तथा प्रशासनिक	३११२२	नेपाल सरकार - नगद अनुदान	१	N/A	0.00	0.00	0.00	१०,००,०००.००	१०,००,०००.००	
५१	राजदेवी दुग्ध उत्पादक संस्थालाई जेनेरेटर अनुदान, हेटौडा-१७	कार्यालय सञ्चालन तथा प्रशासनिक	३११२२	राजस्व बाँडफाँड - संघीय सरकार - नगद	१	N/A	0.00	५,००,०००.००	0.00	0.00	५,००,०००.००	
५२	अक्कल स्याउतानको घर हुँदै खानेपानी ट्याङ्कि जाने बाटो स्यावाव ढलान, हेटौडा-१९	यातयात पूर्वाधार	३११५१	राजस्व बाँडफाँड - संघीय सरकार - नगद	१	पटक	0.00	0.00	३,००,०००.००	0.00	३,००,०००.००	
५३	अजय भोमजनको घर हुँदै च्यान डाँडा जोड्ने स्यावाव ढलान, हेटौडा-१२	यातयात पूर्वाधार	३११५१	राजस्व बाँडफाँड - संघीय सरकार - नगद	१	N/A	0.00	0.00	0.00	१०,००,०००.००	१०,००,०००.००	

क्र.सं	कार्यक्रम/आयोजना/क्रियाकलापको नाम	उप क्षेत्र	खर्चशीर्षक	स्रोत	लक्ष	इकाई	विनियोजन					वडा नं.
							पहिलो त्रैमासिक	दोस्रो त्रैमासिक	तेस्रो त्रैमासिक	चौथो त्रैमासिक	जम्मा	
५४	अजित गुरुङ्ग र गंगा गुरुङ्गको घर जाने बाटो स्तरीकरण, हेटौंडा-६	यातयात पूर्वाधार	३११५१	राजस्व बाँडफाँड - प्रदेश सरकार - नगद	१	N/A	०.००	५,००,०००.००	०.००	०.००	५,००,०००.००	
५५	इटेनी चोकबाट भोर्ले जाने सडक स्तरोन्नती, हेटौंडा-१२	यातयात पूर्वाधार	३११५१	राजस्व बाँडफाँड - संघीय सरकार - नगद	१	N/A	०.००	०.००	०.००	५,००,०००.००	५,००,०००.००	
५६	इन्द्रमार्ग हिरा श्रेष्ठको घरदेखी उत्सव चौलागाईको घरसम्म रिटेलिङ्ग वाल सहित सडक स्तर उन्नती, हेटौंडा-६	यातयात पूर्वाधार	३११५१	राजस्व बाँडफाँड - प्रदेश सरकार - नगद	१	N/A	०.००	५,००,०००.००	०.००	०.००	५,००,०००.००	
५७	ईश्वर पराजुलीको घर अगाडिको बाटो स्ल्याब ढलान, हेटौंडा-१९	यातयात पूर्वाधार	३११५१	बागमती प्रदेश - नगद अनुदान	१	पटक	०.००	५,००,०००.००	०.००	०.००	५,००,०००.००	
५८	ईश्वरी ब्लोनको घर हुँदै एपिकल बोर्डिङ्ग जाने बाटो स्ल्याब ढलान, हेटौंडा-१९	यातयात पूर्वाधार	३११५१	राजस्व बाँडफाँड - संघीय सरकार - नगद	१	पटक	०.००	०.००	५,००,०००.००	०.००	५,००,०००.००	
५९	उपेन्द्र सि घलानको घरबाट मजुवा जाने बाटोसम्म स्ल्याब ढलान, हेटौंडा-१४	यातयात पूर्वाधार	३११५१	राजस्व बाँडफाँड - संघीय सरकार - नगद	१	N/A	०.००	५,००,०००.००	०.००	०.००	५,००,०००.००	
६०	एन.टि.भि जाने बाटो स्ल्याब ढलान, हेटौंडा-९	यातयात पूर्वाधार	३११५१	राजस्व बाँडफाँड - संघीय सरकार - नगद	२	N/A	०.००	५,००,०००.००	५,००,०००.००	०.००	१०,००,०००.००	
६१	एलिसको घर हुँदै पूर्व जाने सडक र कामना मार्ग जाने सडक, हेटौंडा-८	यातयात पूर्वाधार	३११५१	राजस्व बाँडफाँड - संघीय सरकार - नगद	२	N/A	०.००	५,००,०००.००	५,००,०००.००	०.००	१०,००,०००.००	
६२	ओदालघारी बाटो स्तरीकरण, हेटौंडा-१७	यातयात पूर्वाधार	३११५१	राजस्व बाँडफाँड - संघीय सरकार - नगद	१	N/A	०.००	५,००,०००.००	०.००	०.००	५,००,०००.००	
६३	कमेरो पानी अधुरो स्ल्याब ढलान, हेटौंडा-१३	यातयात पूर्वाधार	३११५१	राजस्व बाँडफाँड - संघीय सरकार - नगद	२	N/A	०.००	०.००	५,००,०००.००	५,००,०००.००	१०,००,०००.००	
६४	कल्याणटार देखि हात्तीलेट जाने बाटो स्तरोन्नती, हेटौंडा-६	यातयात पूर्वाधार	३११५१	राजस्व बाँडफाँड - प्रदेश सरकार - नगद	१	N/A	०.००	५,००,०००.००	०.००	०.००	५,००,०००.००	
६५	कुबाबाटो हुँदै अँप खोला भानु टोल जाने बाटो/ट्रयाक निर्माण, हेटौंडा-१९	यातयात पूर्वाधार	३११५१	राजस्व बाँडफाँड - संघीय सरकार - नगद	१	पटक	०.००	०.००	३,००,०००.००	०.००	३,००,०००.००	

क्र.सं	कार्यक्रम/आयोजना/ क्रियाकलापको नाम	उप क्षेत्र	खर्च शीर्षक	स्रोत	लक्ष	इकाई	विनियोजन					वडा नं.
							पहिलो चौमासिक	दोस्रो चौमासिक	तेस्रो चौमासिक	चौथो चौमासिक	जम्मा	
६६	केशव बाजेको घर हुँदै दक्षिण जाने बाटो र हिम गंगा विद्यालय मार्ग, हेटौंडा-८	यातयात पूर्वाधार	३११५१	राजस्व बाँडफाँड - संघीय सरकार - नगद	१	N/A	0.00	५,००,०००.००	0.00	0.00	५,००,०००.००	
६७	कृष्ण आधारभूत विद्यालय जाने बाटो स्तरोन्नती, हेटौंडा-५	यातयात पूर्वाधार	३११५१	राजस्व बाँडफाँड - प्रदेश सरकार - नगद	१	N/A	0.00	५,००,०००.००	0.00	0.00	५,००,०००.००	
६८	कृष्ण बहादुर स्याङ्तानको घर देखी पश्चिम तर्फ घिसिङ टोल सम्म स्ल्याब ढलान, हेटौंडा-१३	यातयात पूर्वाधार	३११५१	राजस्व बाँडफाँड - प्रदेश सरकार - नगद	१	N/A	0.00	५,००,०००.००	0.00	0.00	५,००,०००.००	
६९	काईला बाजेको घरदेखी मणी कुंगानाको घरसम्म बाटो स्ल्याब ढलान, हेटौंडा-६	यातयात पूर्वाधार	३११५१	राजस्व बाँडफाँड - प्रदेश सरकार - नगद	१	N/A	0.00	0.00	५,००,०००.००	0.00	५,००,०००.००	
७०	कान्तिलोकपथबाट चर्च जाने बाटो स्तरीकरण, हेटौंडा-६	यातयात पूर्वाधार	३११५१	राजस्व बाँडफाँड - प्रदेश सरकार - नगद	१	N/A	0.00	५,००,०००.००	0.00	0.00	५,००,०००.००	
७१	कालापानी खोल्दादेखी खहरे जाने बाटो स्ल्याब ढलान , हेटौंडा-१७	भवन, आवास तथा सहरी विकास	३११५१	राजस्व बाँडफाँड - प्रदेश सरकार - नगद	१	N/A	0.00	0.00	१०,००,०००.००	0.00	१०,००,०००.००	
७२	किरणचोक भित्री बाटो स्ल्याब ढलान, हेटौंडा-७	यातयात पूर्वाधार	३११५१	राजस्व बाँडफाँड - संघीय सरकार - नगद	२	N/A	0.00	५,००,०००.००	५,००,०००.००	0.00	१०,००,०००.००	
७३	किशन बिडारीको घर हुँदै कुमार लामाको घरसम्म जोड्ने बाटो स्ल्याब ढलान कार्य, हेटौंडा-११	यातयात पूर्वाधार	३११५१	आन्तरिक श्रोत - नगद	१	N/A	0.00	0.00	0.00	५,००,०००.००	५,००,०००.००	
७४	किशोर मैनालीको घरदेखी बिचरोड जोड्ने बाटो, हेटौंडा-१३	यातयात पूर्वाधार	३११५१	राजस्व बाँडफाँड - संघीय सरकार - नगद	१	N/A	0.00	१०,००,०००.००	0.00	0.00	१०,००,०००.००	
७५	गुप्तेश्वर महादेव हुँदै चक्र बहादुर घरसम्म बाटो स्तरीकरण, हेटौंडा-१४	यातयात पूर्वाधार	३११५१	राजस्व बाँडफाँड - संघीय सरकार - नगद	१	N/A	0.00	0.00	५,००,०००.००	0.00	५,००,०००.००	

क्र.सं	कार्यक्रम/आयोजना/क्रियाकलापको नाम	उप क्षेत्र	खर्च शीर्षक	स्रोत	लक्ष	इकाई	विनियोजन					नं.
							पहिलो त्रैमासिक	दोस्रो त्रैमासिक	तेस्रो त्रैमासिक	चौथो त्रैमासिक	जम्मा	
७६	गुम्बा डाँडादेखि गुम्बा गैरीसम्म स्ल्याब ढलान, हेटौंडा-१३	यातयात पूर्वाधार	३११५१	राजस्व बाँडफाँड - प्रदेश सरकार - नगद	१	N/A	०.००	५,००,०००.००	०.००	०.००	५,००,०००.००	
७७	गुम्बाटोल चौकी तल्लोताल कल्भर्ट निर्माण, हेटौंडा-१९	यातयात पूर्वाधार	३११५१	राजस्व बाँडफाँड - संघीय सरकार - नगद	१	पटक	०.००	५,००,०००.००	०.००	०.००	५,००,०००.००	
७८	गुरौंवित्ती नेपाल टोलदेखि आरुबासे टोलहुँदै चिसोधारको बाटो स्ल्याब ढलान, हेटौंडा-१२	यातयात पूर्वाधार	३११५१	राजस्व बाँडफाँड - संघीय सरकार - नगद	१	N/A	०.००	०.००	०.००	५,००,०००.००	५,००,०००.००	
७९	गुरौंवित्ती पशुपति मन्दिरबाट नयाँ पुल जाने बाटो स्तरीकरण, हेटौंडा-१२	यातयात पूर्वाधार	३११५१	राजस्व बाँडफाँड - संघीय सरकार - नगद	१	N/A	०.००	०.००	०.००	१०,००,०००.००	१०,००,०००.००	
८०	गोठदमार कल्भर्ट निर्माण कज्वे, हेटौंडा-१२	यातयात पूर्वाधार	३११५१	राजस्व बाँडफाँड - प्रदेश सरकार - नगद	१	पटक	०.००	०.००	२०,००,०००.००	०.००	२०,००,०००.००	
८१	गोठदमार बाटो स्तरीकरण, हेटौंडा-१२	यातयात पूर्वाधार	३११५१	राजस्व बाँडफाँड - प्रदेश सरकार - नगद	२	N/A	१,००,०००.००	२,००,०००.००	२,००,०००.००	१०,००,०००.००	१५,००,०००.००	
८२	गोठदमार बाटो स्तरीकरण, हेटौंडा-१२	यातयात पूर्वाधार	३११५१	नेपाल सरकार - नगद अनुदान	२	N/A	५,००,०००.००	५,००,०००.००	५,००,०००.००	०.००	१५,००,०००.००	
८३	घलान टोल जाने बाटो, हेटौंडा-१४	यातयात पूर्वाधार	३११५१	राजस्व बाँडफाँड - प्रदेश सरकार - नगद	१	N/A	०.००	१०,००,०००.००	०.००	०.००	१०,००,०००.००	
८४	घलान टोल हुँदै उत्तर सडक बाटो मनकामना टोल ख, हेटौंडा-८	यातयात पूर्वाधार	३११५१	राजस्व बाँडफाँड - संघीय सरकार - नगद	१	N/A	०.००	५,००,०००.००	०.००	०.००	५,००,०००.००	
८५	चक्रपथदेखी कुल प्रसाद रुपाखेतीको घरसम्म स्ल्याब ढलान, हेटौंडा-१७	यातयात पूर्वाधार	३११५१	राजस्व बाँडफाँड - प्रदेश सरकार - नगद	१	N/A	०.००	०.००	०.००	५,००,०००.००	५,००,०००.००	
८६	चित्रेपानी हुँदै जाँते जाने बाटो स्ल्याब ढलान, हेटौंडा-१५	यातयात पूर्वाधार	३११५१	राजस्व बाँडफाँड - प्रदेश सरकार - नगद	१	पटक	०.००	५,००,०००.००	०.००	०.००	५,००,०००.००	
८७	चिसापानी देखि सत्तेश्वर जाने बाटो स्तरीकरण, हेटौंडा-१५	यातयात पूर्वाधार	३११५१	नेपाल सरकार - नगद अनुदान	१	N/A	०.००	१०,००,०००.००	०.००	०.००	१०,००,०००.००	

क्र.सं	कार्यक्रम/आयोजना/क्रियाकलापको नाम	उप क्षेत्र	खर्च शीर्षक	स्रोत	लक्ष	इकाई	विनियोजन					नं.
							पहिलो त्रैमासिक	दोस्रो त्रैमासिक	तेस्रो त्रैमासिक	चौथो त्रैमासिक	जम्मा	
८८	चौघडा राई टोल जाने बाटो स्तरोन्नती, हेटौंडा-६	यातयात पूर्वाधार	३११५१	राजस्व बाँडफाँड - प्रदेश सरकार - नगद	१	N/A	०.००	५,००,०००.००	०.००	०.००	५,००,०००.००	
८९	जमान सिंह थिङ्गको घरदेखी निर्माणाधिन खानेपानी सडक स्ल्याब ढलान, हेटौंडा-१३	यातयात पूर्वाधार	३११५१	राजस्व बाँडफाँड - प्रदेश सरकार - नगद	१	N/A	०.००	५,००,०००.००	०.००	०.००	५,००,०००.००	
९०	जौते सितारम श्रेष्ठको घरजाने बाटो स्ल्याब ढलान, हेटौंडा-१५	यातयात पूर्वाधार	३११५१	राजस्व बाँडफाँड - प्रदेश सरकार - नगद	१	पटक	०.००	०.००	०.००	५,००,०००.००	५,००,०००.००	
९१	टेक बहादुरको घरदेखी चेपाङ्ग बस्तीसम्म स्ल्याब र बाटो स्तर उन्नति, हेटौंडा-१९	यातयात पूर्वाधार	३११५१	नेपाल सरकार - नगद अनुदान	१	पटक	०.००	७,००,०००.००	०.००	०.००	७,००,०००.००	
९२	ठूलो गँगटे जाने बाटो स्ल्याब ढलान, हेटौंडा-१७	यातयात पूर्वाधार	३११५१	राजस्व बाँडफाँड - प्रदेश सरकार - नगद	१	N/A	०.००	०.००	१०,००,०००.००	०.००	१०,००,०००.००	
९३	ठूलो थली फुटबल चौर हुँदै गैरी टोल जाने बाटो स्तरोन्नती, हेटौंडा-१३	यातयात पूर्वाधार	३११५१	राजस्व बाँडफाँड - संघीय सरकार - नगद	३	N/A	०.००	०.००	०.००	१५,००,०००.००	१५,००,०००.००	
९४	ठूलो सुकौली बाटो स्तरीकरण, हेटौंडा-१५	यातयात पूर्वाधार	३११५१	नेपाल सरकार - नगद अनुदान	१	पटक	०.००	१०,००,०००.००	०.००	०.००	१०,००,०००.००	
९५	तट बन्धन निर्माण, हेटौंडा-१४	यातयात पूर्वाधार	३११५१	राजस्व बाँडफाँड - प्रदेश सरकार - नगद	१	N/A	०.००	१०,००,०००.००	०.००	०.००	१०,००,०००.००	
९६	तल्लोताल स्थित प्रकाश बतौलाको घरदेखि गोकर्ण बतौलाको घरसम्म बाटो स्ल्याब ढलान कार्य, हेटौंडा-११	यातयात पूर्वाधार	३११५१	राजस्व बाँडफाँड - संघीय सरकार-नगद	१	N/A	०.००	०.००	०.००	५,००,०००.००	५,००,०००.००	
९७	दुधेडेरी जाने बाटो स्तरीकरण, हेटौंडा-१८	यातयात पूर्वाधार	३११५१	राजस्व बाँडफाँड - संघीय सरकार-नगद	१	पटक	०.००	०.००	१०,००,०००.००	०.००	१०,००,०००.००	
९८	दिपक बाईवाको घरदेखी दक्षिण तर्फ रत्न बहादुरको घर हुँदै रमनथली बुद्धचोकसम्म स्ल्याब ढलान, हेटौंडा-१३	यातयात पूर्वाधार	३११५१	राजस्व बाँडफाँड - प्रदेश सरकार-नगद	१	N/A	०.००	५,००,०००.००	०.००	०.००	५,००,०००.००	

क्र.सं	कार्यक्रम/आयोजना/क्रियाकलापको नाम	उप क्षेत्र	खर्च शीर्षक	स्रोत	लक्ष	इकाई	विनियोजन					कै.
							पहिलो त्रैमासिक	दोस्रो त्रैमासिक	तेस्रो त्रैमासिक	चौथो त्रैमासिक	जम्मा	
९९	दिपा जर्गाको घरबाट लक्ष्मण श्रेष्ठको घरसम्म बाटो स्तरीकरण, हेटौंडा-१२	यातयात पूर्वाधार	३११५१	राजस्व बाँडफाँड - संघीय सरकार - नगद	१	N/A	०.००	०.००	०.००	५,००,०००.००	५,००,०००.००	
१००	नमुना टोल सडक स्ल्याब ढलान, हेटौंडा-१०	यातयात पूर्वाधार	३११५१	राजस्व बाँडफाँड - संघीय सरकार - नगद	१	पटक	०.००	०.००	०.००	१०,००,०००.००	१०,००,०००.००	
१०१	न्यूरेनी चिसापानी स्थित पशुपतिमार्गमा स्ल्याब ढलान, हेटौंडा-७	यातयात पूर्वाधार	३११५१	राजस्व बाँडफाँड - संघीय सरकार - नगद	२	N/A	०.००	५,००,०००.००	५,००,०००.००	०.००	१०,००,०००.००	
१०२	नयाँ बस्ती ज्ञानु मोक्तानको घरदेखी दिवज्योति जाने बाटो स्ल्याब ढलान, हेटौंडा-१४	यातयात पूर्वाधार	३११५१	राजस्व बाँडफाँड - संघीय सरकार - नगद	१	N/A	०.००	१०,००,०००.००	०.००	०.००	१०,००,०००.००	
१०३	नयाँबस्रती चादँनी चाेक हुदै स्वर्गीय रत्नलाल वि.क. को घरजाने बाटो स्ल्याब ढलान,हेटौडा	यातयात पूर्वाधार	३११५१	राजस्व बाँडफाँड - संघीय सरकार - नगद	१	N/A	०.००	५,००,०००.००	०.००	०.००	५,००,०००.००	
१०४	नेवारपानी मुक्ति मार्ग स्ल्याब ढलान, हेटौंडा-१९	यातयात पूर्वाधार	३११५१	नेपाल सरकार - नगद अनुदान	१	पटक	०.००	५,००,०००.००	०.००	०.००	५,००,०००.००	
१०५	नारायण थोकरको घरहुदै जाने बाटो स्ल्याब ढलान, हेटौंडा-१९	यातयात पूर्वाधार	३११५१	राजस्व बाँडफाँड - संघीय सरकार - नगद	१	पटक	०.००	५,००,०००.००	०.००	०.००	५,००,०००.००	
१०६	नौलो विहानी सहकारी संस्था देखि पूर्वतर्फ सडक स्ल्याब ढलान, हेटौंडा-६	यातयात पूर्वाधार	३११५१	राजस्व बाँडफाँड - प्रदेश सरकार - नगद	१	N/A	०.००	५,००,०००.००	०.००	०.००	५,००,०००.००	
१०७	पदमलाल मार्ग हुँदै हात्तीलेट देखी कल्याणटार जाने बाटो, हेटौंडा-६	यातयात पूर्वाधार	३११५१	राजस्व बाँडफाँड - प्रदेश सरकार - नगद	१	N/A	०.००	५,००,०००.००	०.००	०.००	५,००,०००.००	
१०८	पन्ध्रसोला हुँदै कालिका प्रा.बि. बाँसघारि जाने सडकको मेसिनारि वाल लगायत निर्माण स्तरोन्नति	यातयात पूर्वाधार	३११५१	बागमती प्रदेश - नगद अनुदान	२	पटक	४,६८,०००.००	०.००	०.००	०.००	४,६८,०००.००	

क्र.सं	कार्यक्रम/आयोजना/क्रियाकलापको नाम	उप क्षेत्र	खर्चशीर्षक	स्रोत	लक्ष	इकाई	विनियोजन					नं.
							पहिलो चौमासिक	दोश्रो चौमासिक	तेश्रो चौमासिक	चौथो चौमासिक	जम्मा	
१०९	पन्धसोला हुँदै कालिका प्रा.वि. बाँसघारि जाने सडकको मेसिनरि बाल लगायत निर्माण स्तरोन्नति	यातयात पूर्वाधार	३११५१	राजस्व बाँडफाँड - प्रदेश सरकार - नगद	२	पटक	०.००	०.००	९,८६,०००.००	०.००	९,८६,०००.००	
११०	पन्धसोला हुँदै कालिका प्रा.वि. बाँसघारि जाने सडकको मेसिनरि बाल लगायत निर्माण स्तरोन्नति	यातयात पूर्वाधार	३११५१	राजस्व बाँडफाँड - संघीय सरकार - नगद	२	पटक	०.००	०.००	०.००	११,३१,४९१.००	११,३१,४९१.००	
१११	पन्धसोला हुँदै कालिका प्रा.वि. बाँसघारि जाने सडकको मेसिनरि बाल लगायत निर्माण स्तरोन्नति	यातयात पूर्वाधार	३११५१	आन्तरिक श्रोत - नगद	२	पटक	०.००	०.००	०.००	४,१४,५०१.००	४,१४,५०१.००	
११२	प्रगती टो.वि.स अन्तर्गत प्रदिप पुडासैनीको घर देखि बालकृष्ण भट्टराईको घर हुँदै लक्ष्मीनाथ बाटो सम्म बाटो स्तरीकरण, हेटौंडा-५	यातयात पूर्वाधार	३११५१	राजस्व बाँडफाँड - प्रदेश सरकार - नगद	१	N/A	०.००	५,००,०००.००	०.००	०.००	५,००,०००.००	
११३	प्रगती टोल विश्वनाथ अर्यालको घर जाने बाटो स्यावाव ढलान, हेटौंडा-९	यातयात पूर्वाधार	३११५१	राजस्व बाँडफाँड - संघीय सरकार - नगद	१	N/A	०.००	५,००,०००.००	०.००	०.००	५,००,०००.००	
११४	पुरानो कुवा सडक निर्माण, हेटौंडा-८	यातयात पूर्वाधार	३११५१	नेपाल सरकार - नगद अनुदान	१	N/A	०.००	०.००	७,००,०००.००	०.००	७,००,०००.००	
११५	परिवार नियोजन कार्यालय देखि कालिमन्दीर सम्म पुर्ने बाटो स्यावाव ढलान, हेटौंडा-११	यातयात पूर्वाधार	३११५१	राजस्व बाँडफाँड - संघीय सरकार - नगद	१	N/A	०.००	०.००	०.००	५,००,०००.००	५,००,०००.००	
११६	पुष्पलाल मार्ग स्यावाव ढलान, हेटौंडा-५	यातयात पूर्वाधार	३११५१	राजस्व बाँडफाँड - संघीय सरकार-नगद	१	पटक	०.००	०.००	०.००	१०,००,०००.००	१०,००,०००.००	
११७	पानी टंकी टोल सडक स्तरोन्नती, हेटौंडा-६	यातयात पूर्वाधार	३११५१	राजस्व बाँडफाँड - प्रदेश सरकार - नगद	१	N/A	०.००	५,००,०००.००	०.००	०.००	५,००,०००.००	
११८	बुद्धचोकबाट बिहानी चोक बाटो स्यावाव, हेटौंडा ११	यातयात पूर्वाधार	३११५१	राजस्व बाँडफाँड - संघीय सरकार - नगद	१	N/A	०.००	०.००	३,००,०००.००	०.००	३,००,०००.००	

क्र.सं	कार्यक्रम/आयोजना/क्रियाकलापको नाम	उप क्षेत्र	खर्च शीर्षक	स्रोत	लक्ष	इकाई	विनियोजन					नैं.
							पहिलो त्रैमासिक	दोस्रो त्रैमासिक	तेस्रो त्रैमासिक	चौथो त्रैमासिक	जम्मा	
११९	बुद्ध पथ भित्रि सडक स्तरोन्नति हेटौडा ४	यातयात पूर्वाधार	३११५१	नेपाल सरकार - नगद अनुदान	१	पटक	५,००,०००.००	०.००	०.००	०.००	५,००,०००.००	
१२०	बनेल धाप ठाडो बाटो, हेटौडा-१४	यातयात पूर्वाधार	३११५१	राजस्व बाँडफाँड - संघीय सरकार - नगद	१	N/A	०.००	१०,००,०००.००	०.००	०.००	१०,००,०००.००	
१२१	ब्याडमिन्टन कबड हल निर्माण, हेटौडा-१४	भवन, आवास तथा सहरी विकास	३११५१	नेपाल सरकार - नगद अनुदान	१	N/A	०.००	१५,००,०००.००	०.००	०.००	१५,००,०००.००	
१२२	ब्याडमिन्टन कबड हल निर्माण, हेटौडा-१४	भवन, आवास तथा सहरी विकास	३११५१	राजस्व बाँडफाँड - प्रदेश सरकार - नगद	१	N/A	०.००	१५,००,०००.००	०.००	०.००	१५,००,०००.००	
१२३	बसामाडी सिमल थली रुवाली मोडदेखी बाखा फार्म हुँदै भिम बहादुर बलको घर जाने बाटो स्तरीकरण तथा स्यावु ढलान, हेटौडा-३	यातयात पूर्वाधार	३११५१	राजस्व बाँडफाँड - प्रदेश सरकार - नगद	१	N/A	०.००	०.००	०.००	५,००,०००.००	५,००,०००.००	
१२४	बाँडाचौरको गोविन्द चोकदेखी पूर्व तर्फ पक्की नाला निर्माण, हेटौडा-१३	खानेपानी तथा सरसफाई	३११५१	राजस्व बाँडफाँड - संघीय सरकार - नगद	१	N/A	०.००	५,००,०००.००	०.००	०.००	५,००,०००.००	
१२५	बाल बोध स्कुल चोक हुँदै मसान जाने बाटोमा ग्यावियन बाल, हैटौडा-१८	यातयात पूर्वाधार	३११५१	राजस्व बाँडफाँड - संघीय सरकार - नगद	१	N/A	०.००	०.००	५,००,०००.००	०.००	५,००,०००.००	
१२६	बाल विद्यालय मार्ग सडक स्तरोन्नती, हेटौडा-१८	यातयात पूर्वाधार	३११५१	राजस्व बाँडफाँड - प्रदेश सरकार - नगद	१	पटक	०.००	५,००,०००.००	०.००	०.००	५,००,०००.००	
१२७	बालजागृती देखी गौरीटार जाने बाटो स्यावु ढलान, हेटौडा-६	यातयात पूर्वाधार	३११५१	राजस्व बाँडफाँड - प्रदेश सरकार - नगद	१	N/A	०.००	५,००,०००.००	०.००	०.००	५,००,०००.००	
१२८	बाह घरे ओमनगर सडक विस्तार, हेटौडा-८	यातयात पूर्वाधार	३११५१	राजस्व बाँडफाँड - संघीय सरकार - नगद	१	N/A	०.००	५,००,०००.००	०.००	०.००	५,००,०००.००	
१२९	बौराटार कृषि सडक स्तरीकरण, हेटौडा-३	यातयात पूर्वाधार	३११५१	राजस्व बाँडफाँड - प्रदेश सरकार - नगद	३	N/A	०.००	२,००,०००.००	३,००,०००.००	५,००,०००.००	१०,००,०००.००	
१३०	बौराटार कृषि सडक स्तरीकरण, हेटौडा-३	यातयात पूर्वाधार	३११५१	नेपाल सरकार - नगद अनुदान	३	N/A	०.००	५,००,०००.००	५,००,०००.००	१०,००,०००.००	२०,००,०००.००	
१३१	भैरव डाँडा देखि नकौली जाने बाटो स्तरोन्नती, हेटौडा-१	यातयात पूर्वाधार	३११५१	नेपाल सरकार - नगद अनुदान	१	N/A	०.००	०.००	०.००	२०,००,०००.००	२०,००,०००.००	

क्र.सं	कार्यक्रम/आयोजना/क्रियाकलापको नाम	उप क्षेत्र	खर्च शीर्षक	स्रोत	लक्ष	इकाई	विनियोजन					नैं.
							पहिलो त्रैमासिक	दोस्रो त्रैमासिक	तेस्रो त्रैमासिक	चौथो त्रैमासिक	जम्मा	
१३२	भुलभुले खेल मैदान स्तरोन्नती, हेटौडा-१८	यातयात पूर्वाधार	३११५१	बागमती प्रदेश - नगद अनुदान	१	पटक	०.००	१५,००,०००.००	०.००	०.००	१५,००,०००.००	
१३३	भानु सडक स्तरीकरण, हेटौडा-८ बिन्धवासिनी टोल	यातयात पूर्वाधार	३११५१	राजस्व बाँडफाँड - संघीय सरकार - नगद	१	N/A	०.००	५,००,०००.००	०.००	०.००	५,००,०००.००	
१३४	भोर्ले डाडा स्ल्याब ढलान, हेटौडा-१५	यातयात पूर्वाधार	३११५१	राजस्व बाँडफाँड - प्रदेश सरकार-नगद	१	पटक	०.००	०.००	०.००	५,००,०००.००	५,००,०००.००	
१३५	भोर्ले दोरेङ्गे चोक बाट बिचटोल हुँदै कोत्रा सेरे मैलेे चोकसम्म सडक स्ल्याब ढलान, हेटौडा-१२	यातयात पूर्वाधार	३११५१	राजस्व बाँडफाँड - संघीय सरकार - नगद	१	N/A	०.००	०.००	०.००	५,००,०००.००	५,००,०००.००	
१३६	भोलन टोल जाने बाटो, हेटौडा-१४	यातयात पूर्वाधार	३११५१	नेपाल सरकार - नगद अनुदान	१	पटक	०.००	१०,००,०००.००	०.००	०.००	१०,००,०००.००	
१३७	मुक्तानटोल र बकौले जोड्ने कल्भर्ट, हेटौडा-१९	यातयात पूर्वाधार	३११५१	राजस्व बाँडफाँड - संघीय सरकार - नगद	१	पटक	०.००	०.००	५,००,०००.००	०.००	५,००,०००.००	
१३८	मुख्य बाटो ड्रागन फार्मस्थू टावर सम्म जाने बाटो स्ल्याब ढलान हेटौडा-१३	यातयात पूर्वाधार	३११५१	नेपाल सरकार - नगद अनुदान	१	N/A	०.००	०.००	५,००,०००.००	०.००	५,००,०००.००	
१३९	मजुवा खहरे बाटो निर्माण, हेटौडा-१३	यातयात पूर्वाधार	३११५१	राजस्व बाँडफाँड - प्रदेश सरकार - नगद	१	N/A	०.००	०.००	०.००	५,००,०००.००	५,००,०००.००	
१४०	मनकामना जाने बाटो (क) अधुरो बाटो निर्माण, हेटौडा-८	यातयात पूर्वाधार	३११५१	राजस्व बाँडफाँड - संघीय सरकार - नगद	१	N/A	०.००	४,००,०००.००	०.००	०.००	४,००,०००.००	
१४१	मन्दिर हुँदै ढलान चौतारा बुद्ध चोक सम्म स्ल्याब ढलान, हेटौडा-१२	यातयात पूर्वाधार	३११५१	राजस्व बाँडफाँड - संघीय सरकार - नगद	१	N/A	०.००	०.००	०.००	५,००,०००.००	५,००,०००.००	
१४२	मयुरधाप स्थित याङदोर्जे लामाको घरको चोक हुँदै पुर्वी भित्री पुरानो बडा कार्यालय सिस्कने भित्री बाटो स्तरीकरण, हेटौडा-१४	यातयात पूर्वाधार	३११५१	राजस्व बाँडफाँड - संघीय सरकार - नगद	१	N/A	०.००	५,००,०००.००	०.००	०.००	५,००,०००.००	
१४३	माने डाँडा जाने अधुरो बाटो स्ल्याब ढलान, हेटौडा-१८	यातयात पूर्वाधार	३११५१	राजस्व बाँडफाँड - प्रदेश सरकार - नगद	१	पटक	०.००	०.००	५,००,०००.००	०.००	५,००,०००.००	

क्र.सं	कार्यक्रम/आयोजना/क्रियाकलापको नाम	उप क्षेत्र	खर्च शीर्षक	स्रोत	लक्ष	इकाई	विनियोजन					नं.
							पहिलो त्रैमासिक	दोस्रो त्रैमासिक	तेस्रो त्रैमासिक	चौथो त्रैमासिक	जम्मा	
१४४	माया स्याडतानको घरदेखी राजु मोक्तानको घरसम्म स्ल्याव ढलान, हेटौंडा-१४	यातयात पूर्वाधार	३११५१	नेपाल सरकार - नगद अनुदान	१	पटक	०.००	१०,००,०००.००	०.००	०.००	१०,००,०००.००	
१४५	माया स्याडतानको घरबाट लक्ष्मी मुक्तानको घरसम्म स्ल्याव ढलान, हेटौंडा-१४	यातयात पूर्वाधार	३११५१	नेपाल सरकार - नगद अनुदान	१	N/A	०.००	५,००,०००.००	०.००	०.००	५,००,०००.००	
१४६	मोटे माईलाको टोल हुँदै भुकुटि मा.वि. स्कुल निस्किने बाटो, हेटौंडा-१४	यातयात पूर्वाधार	३११५१	नेपाल सरकार - नगद अनुदान	१	N/A	०.००	५,००,०००.००	०.००	०.००	५,००,०००.००	
१४७	रुद्रेश्वर मन्दिर मुनी स्ल्याव निर्माण, हेटौंडा-५	यातयात पूर्वाधार	३११५१	राजस्व बाँडफाँड - प्रदेश सरकार - नगद	१	N/A	०.००	५,००,०००.००	०.००	०.००	५,००,०००.००	
१४८	रमन्थली बुद्ध बाईबाको घर देखी दक्षिण चोक सम्म जाने बाटो स्ल्याव ढलान, हेटौंडा-१३	यातयात पूर्वाधार	३११५१	राजस्व बाँडफाँड - प्रदेश सरकार - नगद	१	N/A	०.००	०.००	५,००,०००.००	०.००	५,००,०००.००	
१४९	रमन्थली बुद्ध बाइबाको घरदेखी दक्षिण बुद्धचोक सम्म जाने बाटो स्ल्याव ढलान, हेटौंडा-१३	यातयात पूर्वाधार	३११५१	राजस्व बाँडफाँड - संघीय सरकार - नगद	१	N/A	०.००	५,००,०००.००	०.००	०.००	५,००,०००.००	
१५०	रमन्थली मेनरोड स्ल्याव ढलान, हेटौंडा-१३	यातयात पूर्वाधार	३११५१	नेपाल सरकार - नगद अनुदान	१	N/A	०.००	१०,००,०००.००	०.००	०.००	१०,००,०००.००	
१५१	रमाइलो चोकबाट नमुना चोकसम्म जाने बाटोमा स्ल्याव ढलान, हेटौंडा ११	यातयात पूर्वाधार	३११५१	राजस्व बाँडफाँड - संघीय सरकार - नगद	१	N/A	०.००	०.००	०.००	३,००,०००.००	३,००,०००.००	
१५२	राजकुमार पुलामीको घरदेखि मिलनचोक जाने बाटो स्ल्याव ढलान, हेटौंडा-११	यातयात पूर्वाधार	३११५१	नेपाल सरकार - नगद अनुदान	१	N/A	०.००	५,००,०००.००	०.००	०.००	५,००,०००.००	
१५३	राजदेवी सडक स्तरीकरण, हेटौंडा-१७	यातयात पूर्वाधार	३११५१	राजस्व बाँडफाँड - प्रदेश सरकार - नगद	२	N/A	०.००	१०,००,०००.००	०.००	१०,००,०००.००	२०,००,०००.००	
१५४	राधा स्वामी मार्ग निर्माण, हेटौंडा-८	यातयात पूर्वाधार	३११५१	नेपाल सरकार - नगद अनुदान	१	N/A	०.००	०.००	५,००,०००.००	०.००	५,००,०००.००	
१५५	रिमालको घरहुँदै देव नगर जाने बाटो निर्माण, हेटौंडा-८	यातयात पूर्वाधार	३११५१	नेपाल सरकार - नगद अनुदान	१	N/A	०.००	५,००,०००.००	०.००	०.००	५,००,०००.००	

क्र.सं	कार्यक्रम/आयोजना/क्रियाकलापको नाम	उप क्षेत्र	खर्च शीर्षक	स्रोत	लक्ष	इकाई	वितियोजन					नं.
							पहिलो त्रैमासिक	दोस्रो त्रैमासिक	तेस्रो त्रैमासिक	चौथो त्रैमासिक	जम्मा	
१५६	रोडसे टोल स्यावब ढलान, हेटौंडा-१३	यातयात पूर्वाधार	३११५१	नेपाल सरकार - नगद अनुदान	१	N/A	0.00	0.00	0.00	५,००,०००.००	५,००,०००.००	
१५७	लक्ष्मीनारायण बाटो निर्माण, हेटौंडा-१६	यातयात पूर्वाधार	३११५१	नेपाल सरकार - नगद अनुदान	१	पटक	0.00	१०,००,०००.००	0.00	0.00	१०,००,०००.००	
१५८	लक्ष्मीपुर छ्यमुरे बाटो स्तरीकरण, हेटौंडा-१७	यातयात पूर्वाधार	३११५१	राजस्व बाँडफाँड - संघीय सरकार - नगद	१	N/A	0.00	0.00	५,००,०००.००	0.00	५,००,०००.००	
१५९	वडा नं. १ फेदीगाउ देखि घट्टेखोला हुँदै वडा नं. १९ जोड्ने सडक निर्माण	यातयात पूर्वाधार	३११५१	नेपाल सरकार - नगद अनुदान	२	N/A	0.00	0.00	१५,००,०००.००	१५,००,०००.००	३०,००,०००.००	
१६०	वडा नं. १ फेदीगाउ देखि घट्टेखोला हुँदै वडा नं. १९ जोड्ने सडक निर्माण	यातयात पूर्वाधार	३११५१	आन्तरिक श्रोत - नगद	२	N/A	0.00	0.00	0.00	१०,००,०००.००	१०,००,०००.००	
१६१	वडा नं. १४ नयाँबस्ती स्थित वल टोलको बाटो स्यावब ढलान निर्माण, हेटौंडा-१४	यातयात पूर्वाधार	३११५१	राजस्व बाँडफाँड - संघीय सरकार - नगद	१	N/A	0.00	५,००,०००.००	0.00	0.00	५,००,०००.००	
१६२	वनदेवी पथ स्तरीकरण, हेटौंडा-७	यातयात पूर्वाधार	३११५१	राजस्व बाँडफाँड - संघीय सरकार - नगद	२	N/A	0.00	५,००,०००.००	५,००,०००.००	0.00	१०,००,०००.००	
१६३	वि.पि. मार्ग हुँदै नेपाल बाजे घर जाने बाटो सडक निर्माण, हेटौंडा-८	यातयात पूर्वाधार	३११५१	नेपाल सरकार - नगद अनुदान	१	N/A	0.00	६,००,०००.००	0.00	0.00	६,००,०००.००	
१६४	विजय चर्च जाने बाटो स्तरीकरण, हेटौंडा-१५	यातयात पूर्वाधार	३११५१	नेपाल सरकार - नगद अनुदान	१	पटक	0.00	0.00	५,००,०००.००	0.00	५,००,०००.००	
१६५	बीच रोडबाट Lord Buddha Academey आउने बाटो कालो पत्रे, हेटौंडा-१२	यातयात पूर्वाधार	३११५१	राजस्व बाँडफाँड - संघीय सरकार - नगद	१	N/A	0.00	0.00	0.00	५,००,०००.००	५,००,०००.००	
१६६	श्री कृष्ण बाईवाको घरबाट मान्देव स्याडतानको घरसम्म स्यावब ढलान, हेटौंडा-१४	यातयात पूर्वाधार	३११५१	नेपाल सरकार - नगद अनुदान	१	N/A	0.00	५,००,०००.००	0.00	0.00	५,००,०००.००	
१६७	श्री भकुटी मा.वि.बाट श्याम बज्रुको घरसम्म स्यावब ढलान, हेटौंडा-१४	यातयात पूर्वाधार	३११५१	नेपाल सरकार - नगद अनुदान	१	N/A	0.00	५,००,०००.००	0.00	0.00	५,००,०००.००	

क्र.सं	कार्यक्रम/आयोजना/क्रियाकलापको नाम	उप क्षेत्र	खर्चशीर्षक	स्रोत	लक्ष	इकाई	विनियोजन					कै.
							पहिलो त्रैमासिक	दोस्रो त्रैमासिक	तेस्रो त्रैमासिक	चौथो त्रैमासिक	जम्मा	
१६८	श्री शिवशक्ति धाम र आश्रमको निर्माणाधिन मन्दिरको भवन निर्माण, हेटौंडा-१४	सम्पदा पूर्वाधार	३११५१	राजस्व बाँडफाँड - संघीय सरकार - नगद	१	N/A	०.००	५,००,०००.००	०.००	०.००	५,००,०००.००	
१६९	शिखरपानी प्रदिप बास्तोलाको घरदेखी स्कुलरोड जोड्ने सडक स्ल्याब ढलान, हेटौंडा-१५	यातयात पूर्वाधार	३११५१	राजस्व बाँडफाँड - प्रदेश सरकार - नगद	१	पटक	०.००	५,००,०००.००	०.००	०.००	५,००,०००.००	
१७०	शिप विकास मार्ग हुँदै रमेश भोज्जन घर जाने बाटो, हेटौंडा-८	यातयात पूर्वाधार	३११५१	नेपाल सरकार - नगद अनुदान	१	N/A	०.००	५,००,०००.००	०.००	०.००	५,००,०००.००	
१७१	सुकुम्बासी टोल विर बहादुर मुक्तानको घर बाटो स्ल्याब ढलान, हेटौंडा-१९	यातयात पूर्वाधार	३११५१	आन्तरिक श्रोत - नगद	१	पटक	०.००	०.००	०.००	५,००,०००.००	५,००,०००.००	
१७२	सुकौरामा सडक स्तरोन्नती, हेटौंडा-१८	यातयात पूर्वाधार	३११५१	नेपाल सरकार - नगद अनुदान	१	पटक	०.००	०.००	४०,००,०००.००	०.००	४०,००,०००.००	
१७३	समपुरक कोष (म्याचिङ फण्ड) - संघीय	यातयात पूर्वाधार	३११५१	राजस्व बाँडफाँड - संघीय सरकार - नगद	२	N/A	०.००	०.००	२५,००,०००.००	३०,००,०००.००	५५,००,०००.००	
१७४	समपुरक कोष (म्याचिङ फण्ड) - संघीय	यातयात पूर्वाधार	३११५१	नेपाल सरकार - नगद अनुदान	२	N/A	०.००	०.००	३०,००,०००.००	३०,००,०००.००	६०,००,०००.००	
१७५	समपुरक कोष (म्याचिङ फण्ड) - संघीय	यातयात पूर्वाधार	३११५१	राजस्व बाँडफाँड - प्रदेश सरकार - नगद	२	N/A	०.००	०.००	३०,००,०००.००	०.००	३०,००,०००.००	
१७६	समपुरक कोष (म्याचिङ फण्ड) - संघीय	यातयात पूर्वाधार	३११५१	राजस्व बाँडफाँड - स्थानीय - नगद	२	N/A	०.००	०.००	०.००	३०,००,०००.००	३०,००,०००.००	
१७७	स्याम बजुको घरदेखी दक्षिण ठाडो जाने बाटो स्ल्याब ढलान, हेटौंडा-१३	यातयात पूर्वाधार	३११५१	राजस्व बाँडफाँड - संघीय सरकार - नगद	१	N/A	०.००	५,००,०००.००	०.००	०.००	५,००,०००.००	
१७८	सुर्यपथ (जिम्बाडाँडा) बाटो विस्तार, हेटौंडा ११	यातयात पूर्वाधार	३११५१	राजस्व बाँडफाँड - संघीय सरकार - नगद	१	N/A	०.००	०.००	०.००	५,००,०००.००	५,००,०००.००	
१७९	सहरी विकास सडकमा भन्डारी घरदेखी नविनको घरसम्म जाने बाटो स्तरीकरण, हेटौंडा-१९	यातयात पूर्वाधार	३११५१	राजस्व बाँडफाँड - संघीय सरकार - नगद	१	पटक	०.००	०.००	०.००	५,००,०००.००	५,००,०००.००	

क्र.सं	कार्यक्रम/आयोजना/क्रियाकलापको नाम	उप क्षेत्र	खर्चशीर्षक	स्रोत	लक्ष	इकाई	विनियोजन					कै.
							पहिलो त्रैमासिक	दोस्रो त्रैमासिक	तेस्रो त्रैमासिक	चौथो त्रैमासिक	जम्मा	
१८०	सहरी स्वास्थ्य केन्द्र जाने बाटो स्ल्याब ढलान(पूर्व साइड) , हेटौंडा-१७	भवन, आवास तथा सहरी विकास	३११५१	राजस्व बाँडफाँड - प्रदेश सरकार - नगद	१	N/A	०.००	०.००	१०,००,०००.००	०.००	१०,००,०००.००	
१८१	सागरपथ स्ल्याब ढलान, हेटौंडा-११	यातयात पूर्वाधार	३११५१	राजस्व बाँडफाँड - संघीय सरकार - नगद	२	N/A	०.००	५,००,०००.००	५,००,०००.००	०.००	१०,००,०००.००	
१८२	सापकोटा चोकदेखि खोल्सी हुँदै मेनरोड जोड्ने बाटो स्तरीकरण, हेटौंडा-१२	यातयात पूर्वाधार	३११५१	राजस्व बाँडफाँड - संघीय सरकार - नगद	१	N/A	०.००	०.००	०.००	५,००,०००.००	५,००,०००.००	
१८३	सिमेनी टुलो भाई सापकोटाको घरबाट थिङ टोल जाने बाटो स्ल्याब ढलान, हेटौंडा-१२	यातयात पूर्वाधार	३११५१	राजस्व बाँडफाँड - संघीय सरकार - नगद	१	N/A	०.००	०.००	०.००	५,००,०००.००	५,००,०००.००	
१८४	सिमेनी लामा चोकदेखी बुद्ध चोक जाने सडक स्ल्याब ढलान, हेटौंडा-१२	यातयात पूर्वाधार	३११५१	राजस्व बाँडफाँड - संघीय सरकार - नगद	१	N/A	०.००	०.००	०.००	५,००,०००.००	५,००,०००.००	
१८५	सिद्धार्थ मार्ग ओमनगर जाने बाटो स्तरोन्नती, हेटौंडा-८	यातयात पूर्वाधार	३११५१	नेपाल सरकार - नगद अनुदान	१	N/A	०.००	५,००,०००.००	०.००	०.००	५,००,०००.००	
१८६	सिमपानीको पुच्छार देखी हरी बहादुर बाईबाको घर सम्म स्ल्याब ढलान, हेटौंडा-१३	यातयात पूर्वाधार	३११५१	राजस्व बाँडफाँड - प्रदेश सरकार - नगद	१	N/A	०.००	५,००,०००.००	०.००	०.००	५,००,०००.००	
१८७	सिर्जनटोलको प्रकाश दोडको घरदेखी सोमलाल थिङको घरसम्म स्ल्याब ढलान, हेटौंडा-१३	यातयात पूर्वाधार	३११५१	राजस्व बाँडफाँड - प्रदेश सरकार - नगद	१	N/A	०.००	५,००,०००.००	०.००	०.००	५,००,०००.००	
१८८	हरिबहादुर गोइबाको घरदेखी मान बहादुर थोकरको घरसम्म स्ल्याब ढलान, हेटौंडा-१५	यातयात पूर्वाधार	३११५१	नेपाल सरकार - नगद अनुदान	१	पटक	०.००	५,००,०००.००	०.००	०.००	५,००,०००.००	
१८९	हात्तीलेट खहरे नाला र स्ल्याब ढलान, हेटौंडा-६	यातयात पूर्वाधार	३११५१	नेपाल सरकार - नगद अनुदान	१	N/A	०.००	१०,००,०००.००	०.००	०.००	१०,००,०००.००	

क्र.सं	कार्यक्रम/आयोजना/ क्रियाकलापको नाम	उप क्षेत्र	खर्च शीर्षक	स्रोत	लक्ष	इकाई	विनियोजन					नं.
							पहिलो त्रैमासिक	दोस्रो त्रैमासिक	तेस्रो त्रैमासिक	चौथो त्रैमासिक	जम्मा	
१९०	संगिता बाईबाको कृषि फर्म जाने बाटो हेटौंडा १३ इमान सिं को घरदेखी पश्चिमतिर चिनियाको घर जाने बाटो स्त्याब ढलान	यातयात पूर्वाधार	३११५३	राजस्व बाँडफाँड - संघीय सरकार - नगद	१	N/A	०.००	०.००	०.००	५,००,०००.००	५,००,०००.००	
१९१	कालिकाटार खोला तटबन्धन, हेटौंडा ३	जलश्रोत तथा सिंचाई	३११५४	राजस्व बाँडफाँड - प्रदेश सरकार - नगद	१	N/A	०.००	०.००	५,००,०००.००	०.००	५,००,०००.००	
१९२	रातोमाटे स्थित महेन्द्र राजमार्गको पूर्व तर्फ र आशिस चोकको पश्चिम तर्फ रहेको खहरेमा तटबन्धन, हेटौंडा-१५	जलश्रोत तथा सिंचाई	३११५४	नेपाल सरकार - नगद अनुदान	१	पटक	०.००	१५,००,०००.००	०.००	०.००	१५,००,०००.००	
१९३	लेवट राजकुमार पुडासैनीको घर पछाडि डाडुडुडे खोलामा तटबन्धन , वडा नं. ३	जलश्रोत तथा सिंचाई	३११५४	राजस्व बाँडफाँड - प्रदेश सरकार - नगद	१	N/A	०.००	०.००	०.००	५,००,०००.००	५,००,०००.००	
१९४	वडा नं. ३ अन्तर्गत पर्ने राईटोलमा अवस्थित डाडुडुडे खोल्सी र चुवार खोल्सीको दोभानमा रिटेनिङ्ग वाल निर्माण (डाडुडुडे खोल्सी र चुवार खोल्सी तटबन्धन निर्माण उपभोक्ता समिति मार्फत)	जलश्रोत तथा सिंचाई	३११५४	राजस्व बाँडफाँड - प्रदेश सरकार - नगद	१	N/A	०.००	०.००	०.००	५,००,०००.००	५,००,०००.००	
१९५	शक्तिखोला तटबन्धन, हेटौंडा-१६	जलश्रोत तथा सिंचाई	३११५४	राजस्व बाँडफाँड - संघीय सरकार - नगद	१	पटक	०.००	१०,००,०००.००	०.००	०.००	१०,००,०००.००	
१९६	सरस्वती टोल विकास अन्तर्गत भाईकाजी काकीको घर देखि होसे केन्द्र सम्म तटबन्धन, हेटौंडा-११	जलश्रोत तथा सिंचाई	३११५४	राजस्व बाँडफाँड - संघीय सरकार - नगद	१	N/A	०.००	०.००	०.००	५,००,०००.००	५,००,०००.००	
१९७	हेटौंडा बदले धाप पुच्छर तटबन्धन, हेटौंडा ११	जलश्रोत तथा सिंचाई	३११५४	राजस्व बाँडफाँड - संघीय सरकार - नगद	१	N/A	०.००	०.००	०.००	५,००,०००.००	५,००,०००.००	
१९८	कर्रा खोला बजारे भेगा देखी चालिसेसम्म तटबन्धन आयोजना, हेटौंडा-१७	जलश्रोत तथा सिंचाई	३११५५	राजस्व बाँडफाँड - प्रदेश सरकार - नगद	१	N/A	०.००	०.००	०.००	५,००,०००.००	५,००,०००.००	

क.सं.	कार्यक्रम/आयोजना/क्रियाकलापको नाम	उप क्षेत्र	खर्च शीर्षक	स्रोत	लक्ष	इकाई	विनियोजन					नं.
							पहिलो त्रैमासिक	दोस्रो त्रैमासिक	तेस्रो त्रैमासिक	चौथो त्रैमासिक	जम्मा	
१९९	त्रिभुवन नगर सिचाई, हेटौंडा-१६	जलश्रोत तथा सिंचाई	३११५५	नेपाल सरकार - नगद अनुदान	१	पटक	०.००	०.००	०.००	१०,००,०००.००	१०,००,०००.००	
२००	तल्लो नेपाल चौर खहरे नियन्त्रण, हेटौंडा-१७	जलश्रोत तथा सिंचाई	३११५५	आन्तरिक श्रोत - नगद	१	N/A	०.००	०.००	५,००,०००.००	०.००	५,००,०००.००	
२०१	आल्दमार खानेपानी योजना, हेटौंडा-१२	खानेपानी तथा सरसफाई	३११५६	राजस्व बाँडफाँड - प्रदेश सरकार - नगद	१	पटक	०.००	१५,००,०००.००	०.००	०.००	१५,००,०००.००	
२०२	कल्याणटार खानेपानी योजना अघुरो चारधरे, हेटौंडा-१२	खानेपानी तथा सरसफाई	३११५६	राजस्व बाँडफाँड - संघीय सरकार - नगद	१	N/A	०.००	०.००	०.००	५,००,०००.००	५,००,०००.००	
२०३	कृषिफार्म (ड्रागन) को लागि ड्रिप बोरिङ्ग २ वटा (त्रिवेणी कृषि सहकारी संस्था, हेटौंडा-१३)	जलश्रोत तथा सिंचाई	३११५६	राजस्व बाँडफाँड - प्रदेश सरकार - नगद	१	N/A	०.००	०.००	०.००	५,००,०००.००	५,००,०००.००	
२०४	खानेपानी योजना, हेटौंडा-११ सिमल्टार (हेटौंडा खानेपानी बोर्डसँगको साझेदारीमा)	खानेपानी तथा सरसफाई	३११५६	राजस्व बाँडफाँड - प्रदेश सरकार - नगद	४	N/A	१०,००,०००.००	१०,००,०००.००	७,५०,०००.००	७,५०,०००.००	३५,००,०००.००	
२०५	खानेपानी योजना, हेटौंडा-११ सिमल्टार (हेटौंडा खानेपानी बोर्डसँगको साझेदारीमा)	खानेपानी तथा सरसफाई	३११५६	राजस्व बाँडफाँड - संघीय सरकार - नगद	४	N/A	६,००,०००.००	६,००,०००.००	६,००,०००.००	१२,००,०००.००	३०,००,०००.००	
२०६	खानेपानी योजना, हेटौंडा-११ सिमल्टार (हेटौंडा खानेपानी बोर्डसँगको साझेदारीमा)	खानेपानी तथा सरसफाई	३११५६	नेपाल सरकार - नगद अनुदान	४	N/A	१०,००,०००.००	१०,००,०००.००	७,५०,०००.००	७,५०,०००.००	३५,००,०००.००	
२०७	जम्बु चौतारा खानेपानी संरक्षण निर्माण, हेटौंडा-३	खानेपानी तथा सरसफाई	३११५६	राजस्व बाँडफाँड - प्रदेश सरकार - नगद	१	N/A	०.००	०.००	०.००	५,००,०००.००	५,००,०००.००	
२०८	तल्लोताल सिचाई बोरिङ निर्माण (२ वटा), हेटौंडा-११	खानेपानी तथा सरसफाई	३११५६	राजस्व बाँडफाँड - संघीय सरकार - नगद	२	N/A	०.००	०.००	५,००,०००.००	५,००,०००.००	१०,००,०००.००	
२०९	दोड टोल र पाखिन टोल खानेपानी, हेटौंडा-१२	खानेपानी तथा सरसफाई	३११५६	राजस्व बाँडफाँड - संघीय सरकार - नगद	१	N/A	०.००	०.००	०.००	५,००,०००.००	५,००,०००.००	
२१०	मोहन चोक जाने बाटोको पुलबाट पश्चिमतर्फ खोल्दीमा जाने बाटो, मेसीनरी बाल, ढल व्यवस्थापन, हेटौंडा-१९	खानेपानी तथा सरसफाई	३११५८	नेपाल सरकार - नगद अनुदान	१	पटक	०.००	५,००,०००.००	०.००	०.००	५,००,०००.००	
२११	अनाथ अपाङ्ग बाल पुनर्स्थापना केन्द्र को भवन निर्माण, हेटौंडा-१४	सामाजिक सुरक्षा तथा संरक्षण	३११५९	राजस्व बाँडफाँड - संघीय सरकार - नगद	१	N/A	०.००	३,००,०००.००	०.००	०.००	३,००,०००.००	

क्र.सं	कार्यक्रम/आयोजना/क्रियाकलापको नाम	उप क्षेत्र	खर्च शीर्षक	स्रोत	लक्ष	इकाई	विनियोजन					कैं.
							पहिलो त्रैमासिक	दोस्रो त्रैमासिक	तेस्रो त्रैमासिक	चौथो त्रैमासिक	जम्मा	
२१२	आधुनिक राष्ट्रिय मा.वि. चपेना गृह निर्माण, हेटौंडा-४	भवन, आवास तथा सहरी विकास	३११५९	राजस्व बाँडफाँड - संघीय सरकार - नगद	१	पटक	०.००	०.००	१०,००,०००.००	०.००	१०,००,०००.००	
२१३	क्यामपाडाँडा न्यूरेनी सिहेश्वर हुँदै जाने बाटो साइकल लेन, हेटौंडा-७	यातयात पूर्वाधार	३११५९	राजस्व बाँडफाँड - संघीय सरकार - नगद	१	N/A	०.००	५,००,०००.००	०.००	०.००	५,००,०००.००	
२१४	कलवरी सामूदायिक भवन निर्माण फारलाईन, हेटौंडा-१५	भवन, आवास तथा सहरी विकास	३११५९	राजस्व बाँडफाँड - प्रदेश सरकार - नगद	१	पटक	०.००	०.००	५,००,०००.००	०.००	५,००,०००.००	
२१५	कौशीका ऋषी प्रतिमा निर्माण रुद्रेश्वर परिसर भित्र, हेटौंडा-५	सम्पदा पूर्वाधार	३११५९	राजस्व बाँडफाँड - प्रदेश सरकार - नगद	१	N/A	०.००	५,००,०००.००	०.००	०.००	५,००,०००.००	
२१६	खाडी दमार बाबुलाल विश्वकर्माको घर छेउमा कल्भर्ट निर्माण, हेटौंडा-३	भवन, आवास तथा सहरी विकास	३११५९	राजस्व बाँडफाँड - प्रदेश सरकार - नगद	१	N/A	०.००	०.००	७,००,०००.००	०.००	७,००,०००.००	
२१७	गुम्बा चोकघाट मसानघाट जाने बाटोमा रिटेनिङ वाल निर्माण, हेटौंडा-१७	भवन, आवास तथा सहरी विकास	३११५९	नेपाल सरकार - नगद अनुदान	१	पटक	०.००	०.००	७,००,०००.००	०.००	७,००,०००.००	
२१८	गलाथा पार्क निर्माण, हेटौंडा-१९	सम्पदा पूर्वाधार	३११५९	राजस्व बाँडफाँड - संघीय सरकार - नगद	१	पटक	०.००	०.००	०.००	५,००,०००.००	५,००,०००.००	
२१९	चिसापानी कबर्ड हल, हेटौंडा-१६	भवन, आवास तथा सहरी विकास	३११५९	राजस्व बाँडफाँड - संघीय सरकार - नगद	१	पटक	०.००	०.००	१०,००,०००.००	०.००	१०,००,०००.००	
२२०	जरुङ गुम्बा सडक, हेटौंडा-१६	सम्पदा पूर्वाधार	३११५९	नेपाल सरकार - नगद अनुदान	१	पटक	०.००	१०,००,०००.००	०.००	०.००	१०,००,०००.००	
२२१	जरुङ गुम्बा, हेटौंडा-१६	सम्पदा पूर्वाधार	३११५९	राजस्व बाँडफाँड - संघीय सरकार - नगद	१	पटक	०.००	०.००	५,००,०००.००	०.००	५,००,०००.००	
२२२	टोनी हेगन पार्क स्तरोन्नती, हेटौंडा-१०	सम्पदा पूर्वाधार	३११५९	नेपाल सरकार - नगद अनुदान	१	N/A	०.००	१०,००,०००.००	०.००	०.००	१०,००,०००.००	
२२३	ढुङ्गेकुवा माथिको बाटोको वाल निर्माण, हेटौंडा-१८	यातयात पूर्वाधार	३११५९	राजस्व बाँडफाँड - संघीय सरकार - नगद	१	N/A	०.००	०.००	५,००,०००.००	०.००	५,००,०००.००	
२२४	ढल विस्तार १ नं. बाटो हुँदै खहरे तर्फ ओम नगर हेटौंडा-८	भवन, आवास तथा सहरी विकास	३११५९	नेपाल सरकार - नगद अनुदान	१	N/A	०.००	५,००,०००.००	०.००	०.००	५,००,०००.००	

क्र.सं	कार्यक्रम/आयोजना/क्रियाकलापको नाम	उप क्षेत्र	खर्च शीर्षक	स्रोत	लक्ष	इकाई	विनियोजन					कैं.
							पहिलो त्रैमासिक	दोस्रो त्रैमासिक	तेस्रो त्रैमासिक	चौथो त्रैमासिक	जम्मा	
२२५	त्रिवेणीधाम स्तरोन्नती, हेटौडा-९	सम्पदा पूर्वाधार	३११५९	राजस्व बाँडफाँड - संघीय सरकार - नगद	२	N/A	0.00	७,५०,०००.००	७,५०,०००.००	0.00	१५,००,०००.००	
२२६	थेरछेन साङ्ग छोइलिङ्ग गुम्बा निर्माण, हेटौडा-७	सम्पदा पूर्वाधार	३११५९	राजस्व बाँडफाँड - संघीय सरकार - नगद	१	N/A	0.00	३,००,०००.००	0.00	0.00	३,००,०००.००	
२२७	दिव्य चोक (रामशरण ढकालको घर) देखी अलपर्णे घिमिरेसम्म जाने सडकको पश्चिमपट्टि बाटोमा नाली बनाई कर्भस्टोन निर्माण, हेटौडा-९	यातयात पूर्वाधार	३११५९	राजस्व बाँडफाँड - संघीय सरकार - नगद	१	N/A	0.00	५,००,०००.००	0.00	0.00	५,००,०००.००	
२२८	नमुना टोल सामुदायिक भवन निर्माण, हेटौडा-१०	भवन, आवास तथा सहरी विकास	३११५९	राजस्व बाँडफाँड - संघीय सरकार - नगद	१	पटक	0.00	0.00	0.00	५,००,०००.००	५,००,०००.००	
२२९	नमुना टोल सामुदायिक भवन निर्माण, हेटौडा-१०	भवन, आवास तथा सहरी विकास	३११५९	आन्तरिक श्रोत - नगद	१	पटक	0.00	0.00	0.00	५,००,०००.००	५,००,०००.००	
२३०	नवलपुर टेम्पो पार्कबाट नवलपुर जाने बाटो नाला निर्माण, हेटौडा-१०	भवन, आवास तथा सहरी विकास	३११५९	राजस्व बाँडफाँड - संघीय सरकार - नगद	२	N/A	0.00	१०,००,०००.००	१०,००,०००.००	0.00	२०,००,०००.००	
२३१	नेवारपानी-बरकौले टोल खोल्वा बाल निर्माण, हेटौडा-१९	भवन, आवास तथा सहरी विकास	३११५९	बागमती प्रदेश - नगद अनुदान	१	पटक	0.00	५,००,०००.००	0.00	0.00	५,००,०००.००	
२३२	निलकण्ठेश्वर मन्दिर रोड नाला निर्माण, हेटौडा-६	खानेपानी तथा सरसफाई	३११५९	राजस्व बाँडफाँड - प्रदेश सरकार - नगद	१	N/A	0.00	५,००,०००.००	0.00	0.00	५,००,०००.००	
२३३	पदमपोखरी खेल मैदान, हेटौडा-१३	युवा तथा खेलकुद	३११५९	नेपाल सरकार - नगद अनुदान	१	N/A	0.00	0.00	१०,००,०००.००	0.00	१०,००,०००.००	
२३४	पेमिथल सामुदायिक सेवा भवनको स्तरोन्नती कार्य, हेटौडा-१५	भवन, आवास तथा सहरी विकास	३११५९	राजस्व बाँडफाँड - प्रदेश सरकार - नगद	१	पटक	0.00	0.00	३,००,०००.००	0.00	३,००,०००.००	
२३५	प्रगती स्कुलको भवन निर्माण, हेटौडा-९	शिक्षा	३११५९	राजस्व बाँडफाँड - संघीय सरकार - नगद	२	N/A	0.00	१२,५०,०००.००	१२,५०,०००.००	0.00	२५,००,०००.००	
२३६	प्राथना भवन सामुदायिक उपभोक्ता समिति भान्सा कोठा निर्माण, हेटौडा-१८	भवन, आवास तथा सहरी विकास	३११५९	राजस्व बाँडफाँड - संघीय सरकार - नगद	१	N/A	0.00	0.00	५,००,०००.००	0.00	५,००,०००.००	

क्र.सं	कार्यक्रम/आयोजना/क्रियाकलापको नाम	उप क्षेत्र	खर्च शीर्षक	स्रोत	लक्ष	इकाई	विनियोजन					क्रं.
							पहिलो त्रैमासिक	दोस्रो त्रैमासिक	तेस्रो त्रैमासिक	चौथो त्रैमासिक	जम्मा	
२३७	पशुपति टोल विकास र जनपथ टोलमा जानुपर्ने खहरे खोलामा मेसिनरी बाल दुवै तर्फ निर्माण, हेटौंडा-९	भवन, आवास तथा सहरी विकास	३११५९	राजस्व बाँडफाँड - संघीय सरकार - नगद	२	N/A	०.००	५,००,०००.००	५,००,०००.००	०.००	१०,००,०००.००	
२३८	पशुपती युवा क्लबको भवन निर्माण, हेटौंडा-९	युवा तथा खेलकुद	३११५९	राजस्व बाँडफाँड - संघीय सरकार - नगद	१	N/A	०.००	५,००,०००.००	०.००	०.००	५,००,०००.००	
२३९	पिण्डेश्वर पथमा वि.पि. बाटिकाका पूर्वाधार निर्माण, हेटौंडा-७	सम्पदा पूर्वाधार	३११५९	राजस्व बाँडफाँड - संघीय सरकार - नगद	२	N/A	०.००	५,००,०००.००	५,००,०००.००	०.००	१०,००,०००.००	
२४०	बुद्ध माध्यमिक विद्यालयको सभा गाड्रेन निर्माण, हेटौंडा-१२, हात्तीगौडा	भवन, आवास तथा सहरी विकास	३११५९	राजस्व बाँडफाँड - संघीय सरकार - नगद	१	N/A	०.००	०.००	०.००	५,००,०००.००	५,००,०००.००	
२४१	बाघ भैरव मन्दिरलाई मर्मत भोर्ले सिरान, हेटौंडा-१८	भाषा तथा संस्कृति	३११५९	राजस्व बाँडफाँड - संघीय सरकार - नगद	१	N/A	०.००	०.००	३,००,०००.००	०.००	३,००,०००.००	
२४२	बाल उद्यान पार्क कर्णावती टोल सजन हाउजियर पछाडि, हेटौंडा-८	पर्यटन	३११५९	राजस्व बाँडफाँड - संघीय सरकार - नगद	१	N/A	०.००	५,००,०००.००	०.००	०.००	५,००,०००.००	
२४३	मनकामना चोकदेखी सानेपोखरा चोकसम्मको खोल्भीमा रिटेनिङ्ग वाल, हेटौंडा-२	भवन, आवास तथा सहरी विकास	३११५९	बागमती प्रदेश - नगद अनुदान	१	N/A	०.००	०.००	५,००,०००.००	०.००	५,००,०००.००	
२४४	महिला उद्यमी विकास समिति प्रशिक्षण केन्द्र निर्माण, हेटौंडा-११	भवन, आवास तथा सहरी विकास	३११५९	राजस्व बाँडफाँड - संघीय सरकार - नगद	१	N/A	०.००	०.००	०.००	५,००,०००.००	५,००,०००.००	
२४५	युग चेतना नमूना आधारभूत विद्यालय भवन निर्माण, हेटौंडा-१३	भवन, आवास तथा सहरी विकास	३११५९	राजस्व बाँडफाँड - संघीय सरकार - नगद	१	N/A	०.००	०.००	०.००	५,००,०००.००	५,००,०००.००	
२४६	रंगशाला रोड नाला निर्माण (स्मृति टोल, हेटौंडा-७)	खानेपानी तथा सरसफाई	३११५९	राजस्व बाँडफाँड - संघीय सरकार - नगद	२	N/A	०.००	५,००,०००.००	५,००,०००.००	०.००	१०,००,०००.००	
२४७	रुद्रेश्वर मन्दिर परिसरमा निर्माणाधिन मन्दिरको पूर्णता तथा लामिछाने बन्धु समाजको घर निर्माण, हेटौंडा-५	सम्पदा पूर्वाधार	३११५९	राजस्व बाँडफाँड - प्रदेश सरकार - नगद	१	N/A	०.००	५,००,०००.००	०.००	०.००	५,००,०००.००	

क्र.सं	कार्यक्रम/आयोजना/क्रियाकलापको नाम	उप क्षेत्र	खर्च शीर्षक	स्रोत	लक्ष	इकाई	विनियोजन					फै.
							पहिलो चौमासिक	दोस्रो चौमासिक	तेस्रो चौमासिक	चौथो चौमासिक	जम्मा	
२४८	रुद्रेश्वर मन्दिर हुँदै रिसोर्ट जाने बाटोमा बाल निर्माण, हेटौडा-५	भवन, आवास तथा सहरी विकास	३११५९	नेपाल सरकार - नगद अनुदान	१	N/A	०.००	२०,००,०००.००	०.००	०.००	२०,००,०००.००	
२४९	रातोमाटे आशिष सामुदायिक भवन निर्माण, हेटौडा-१५	भवन, आवास तथा सहरी विकास	३११५९	राजस्व बाँडफाँड - प्रदेश सरकार - नगद	१	पटक	०.००	५,००,०००.००	०.००	०.००	५,००,०००.००	
२५०	रामि खोला (आँपघाम) फुटबल ग्राउन्ड, हेटौडा-१२	युवा तथा खेलकुद	३११५९	राजस्व बाँडफाँड - संघीय सरकार - नगद	१	N/A	०.००	०.००	०.००	५,००,०००.००	५,००,०००.००	
२५१	रामि तट् पार्क निर्माण, हेटौडा-१	सम्पदा पूर्वाधार	३११५९	राजस्व बाँडफाँड - प्रदेश सरकार - नगद	१	पटक	०.००	०.००	२५,००,०००.००	०.००	२५,००,०००.००	
२५२	रामकाजी पँधेरो संरक्षण, हेटौडा-७	सम्पदा पूर्वाधार	३११५९	नेपाल सरकार - नगद अनुदान	१	N/A	०.००	२,००,०००.००	०.००	०.००	२,००,०००.००	
२५३	रामधुनीमा गुम्बा डाँडा जाने गेट निर्माण, हेटौडा-१८	भवन, आवास तथा सहरी विकास	३११५९	राजस्व बाँडफाँड - संघीय सरकार - नगद	१	N/A	०.००	०.००	५,००,०००.००	०.००	५,००,०००.००	
२५४	राष्ट्रिय अनुसन्धान कार्यालय हेटौडा -२ विविध निर्माण तथा स्तरोन्नति	भवन, आवास तथा सहरी विकास	३११५९	राजस्व बाँडफाँड - संघीय सरकार - नगद	१	पटक	०.००	३,००,०००.००	०.००	०.००	३,००,०००.००	
२५५	लामसुरे हाइट टोलविकास समिति भित्र रहेको नाला र रिटेनिङ्ग वाल निर्माण, हेटौडा-९	भवन, आवास तथा सहरी विकास	३११५९	राजस्व बाँडफाँड - संघीय सरकार - नगद	१	N/A	०.००	५,००,०००.००	०.००	०.००	५,००,०००.००	
२५६	वडा नं. १३ र वडा नं. १४ जाने बाटोमा स्लयाब ढलानको संरक्षणको लागि रिटेनिङ्ग वाल निर्माण	भवन, आवास तथा सहरी विकास	३११५९	राजस्व बाँडफाँड - प्रदेश सरकार - नगद	१	N/A	०.००	०.००	०.००	५,००,०००.००	५,००,०००.००	
२५७	वडा नं.९ अन्तर्गत पर्ने २ नं. सिमेन्ट रोड, वडा कार्यालयको पुर्व तर्फ निर्माण गरिएको दुर्गा भवानीको मन्दिरको अधुरो निर्माण कार्य सम्पन्न	सम्पदा पूर्वाधार	३११५९	राजस्व बाँडफाँड - संघीय सरकार - नगद	१	N/A	०.००	३,००,०००.००	०.००	०.००	३,००,०००.००	
२५८	बाटिका टोल विकास अन्तर्गत ढल व्यवस्थापन, हेटौडा-५	खानेपानी तथा सरसफाई	३११५९	राजस्व बाँडफाँड - प्रदेश सरकार - नगद	१	N/A	०.००	५,००,०००.००	०.००	०.००	५,००,०००.००	

क.सं	कार्यक्रम/आयोजना/क्रियाकलापको नाम	उप क्षेत्र	खर्च शीर्षक	स्रोत	लक्ष	इकाई	विनियोजन				नं.
							पहिलो त्रैमासिक	दोस्रो त्रैमासिक	तेस्रो त्रैमासिक	चौथो त्रैमासिक	जम्मा	
२५९	शवदाह स्थल निर्माण तथा कम्पाउण्ड वाल र शौचालय निर्माण, हेटौंडा-७	सम्पदा पूर्वाधार	३११५९	नेपाल सरकार - नगद अनुदान	१	N/A	०.००	३,००,०००.००	०.००	०.००	३,००,०००.००	
२६०	शुभलक्ष्मी टोल एक तर्फी नाला निर्माणकार्य, हेटौंडा-५	खानेपानी तथा सरसफाई	३११५९	राजस्व बाँडफाँड - प्रदेश सरकार - नगद	१	N/A	०.००	५,००,०००.००	०.००	०.००	५,००,०००.००	
२६१	श्री दक्षिणकाली मन्दिर क्षेत्र परिसर भित्र कार्यालयको निर्माणाधिन भवन निर्माण सम्पन्न र शौचालय निर्माण, हेटौंडा-५	भवन, आवास तथा सहरी विकास	३११५९	राजस्व बाँडफाँड - प्रदेश सरकार - नगद	१	N/A	०.००	५,००,०००.००	०.००	०.००	५,००,०००.००	
२६२	शान्तिनगर चोकबाट दक्षिण तर्फ रल्याब ढलान, हेटौंडा-५	यातयात पूर्वाधार	३११५९	राजस्व बाँडफाँड - प्रदेश सरकार - नगद	१	N/A	०.००	५,००,०००.००	०.००	०.००	५,००,०००.००	
२६३	शान्तिनगर सामुदायिक भवन अधुरो निर्माण कार्य, हेटौंडा-५	भवन, आवास तथा सहरी विकास	३११५९	राजस्व बाँडफाँड - प्रदेश सरकार - नगद	१	N/A	०.००	५,००,०००.००	०.००	०.००	५,००,०००.००	
२६४	सरस्वती रंगेश दाहालको घर अगाडीको खोल्सीमा कल्भर्ट निर्माण, हेटौंडा-३	भवन, आवास तथा सहरी विकास	३११५९	राजस्व बाँडफाँड - प्रदेश सरकार - नगद	१	N/A	०.००	०.००	१०,००,०००.००	०.००	१०,००,०००.००	
२६५	सेल्फी पार्क निर्माण, हेटौंडा-१५	पर्यटन	३११५९	नेपाल सरकार - नगद अनुदान	१	पटक	०.००	०.००	५,००,०००.००	०.००	५,००,०००.००	
२६६	सिचाँई टोलबाट मनकामना मन्दिर जाने बाटो, हेटौंडा-५	यातयात पूर्वाधार	३११५९	राजस्व बाँडफाँड - प्रदेश सरकार - नगद	१	N/A	०.००	१०,००,०००.००	०.००	०.००	१०,००,०००.००	
२६७	सिद्धार्थ स्कुलको भवन स्तरोन्नती, हेटौंडा-२	भवन, आवास तथा सहरी विकास	३११५९	राजस्व बाँडफाँड - प्रदेश सरकार - नगद	१	N/A	०.००	०.००	०.००	२०,००,०००.००	२०,००,०००.००	
२६८	सिमेन्ट कुर्सि र गमला राखे कार्य	भवन, आवास तथा सहरी विकास	३११५९	नेपाल सरकार - नगद अनुदान	२	N/A	०.००	५,००,०००.००	५,००,०००.००	०.००	१०,००,०००.००	
२६९	सिमेन्ट/कंक्रिट कुर्सी बेन्च आदि खरिद	कार्यालय सञ्चालन तथा प्रशासनिक	३११५९	नेपाल सरकार - नगद अनुदान	१	पटक	१०,००,०००.००	०.००	०.००	०.००	१०,००,०००.००	
२७०	हेटौंडा वडा नं. १४ देखी तारा बहादुरको घर हुँदै १३ नम्बर जोड्ने स्ल्याब ढलान, हेटौंडा-१४	भवन, आवास तथा सहरी विकास	३११५९	राजस्व बाँडफाँड - संघीय सरकार - नगद	१	N/A	०.००	०.००	०.००	५,००,०००.००	५,००,०००.००	

क्र.सं	कार्यक्रम/आयोजना/क्रियाकलापको नाम	उप क्षेत्र	खर्च शीर्षक	स्रोत	लक्ष	इकाई	विनियोजन					नं.
							पहिलो त्रैमासिक	दोस्रो त्रैमासिक	तेस्रो त्रैमासिक	चौथो त्रैमासिक	जम्मा	
२७१	ह्युम पाइप, पाइप खरिद	जलश्रोत तथा सिंचाई	३११५९	राजस्व बाँडफाँड - संघीय सरकार - नगद	१	पटक	०.००	५,००,०००.००	०.००	०.००	५,००,०००.००	
२७२	हर्नामाडि कला प्रतिष्ठान बाल कम्पाउण्ड बाल, हेटौंडा-१८	भवन, आवास तथा सहरी विकास	३११५९	राजस्व बाँडफाँड - प्रदेश सरकार - नगद	१	पटक	०.००	०.००	१५,००,०००.००	०.००	१५,००,०००.००	
२७३	हंशलोक भवन निर्माण, हेटौंडा ३	भवन, आवास तथा सहरी विकास	३११५९	राजस्व बाँडफाँड - प्रदेश सरकार - नगद	१	N/A	०.००	०.००	५,००,०००.००	०.००	५,००,०००.००	
२७४	हात्तीलेट पार्क तथा पोखरी निर्माण, हेटौंडा-६	सम्पदा पूर्वाधार	३११५९	राजस्व बाँडफाँड - प्रदेश सरकार - नगद	१	N/A	०.००	५,००,०००.००	०.००	०.००	५,००,०००.००	
२७५	मयुरथाप अन्तर्गत शिवशक्ति धाम एवं आश्रमको मन्दिरको अधुरो निर्माण कार्य, हेटौंडा-१४	सम्पदा पूर्वाधार	३११६१	राजस्व बाँडफाँड - संघीय सरकार - नगद	१	N/A	०.००	५,००,०००.००	०.००	०.००	५,००,०००.००	
२७६	गुम्बा डाँडामा अधुरो बुद्धको मुर्ति निर्माण सहयोग, हेटौंडा-१८	सम्पदा पूर्वाधार	३११७१	बागमती प्रदेश - नगद अनुदान	१	पटक	५,००,०००.००	०.००	०.००	०.००	५,००,०००.००	
२७७	बिबिध पूर्वाधार विकास कार्यक्रम पुँजीगत खर्च	भवन, आवास तथा सहरी विकास	३११७१	नेपाल सरकार - नगद अनुदान	४	N/A	७,५०,०००.००	७,५०,०००.००	७,५०,०००.००	७,५०,०००.००	३०,००,०००.००	
२७८	बिबिध पूर्वाधार विकास कार्यक्रम पुँजीगत खर्च	भवन, आवास तथा सहरी विकास	३११७१	राजस्व बाँडफाँड - स्थानीय - नगद	४	N/A	३,७५,०००.००	३,७५,०००.००	३,७५,०००.००	३,७५,०००.००	१५,००,०००.००	
२७९	बिबिध पूर्वाधार विकास कार्यक्रम पुँजीगत खर्च	भवन, आवास तथा सहरी विकास	३११७१	राजस्व बाँडफाँड - प्रदेश सरकार - नगद	४	N/A	३,७५,०००.००	३,७५,०००.००	३,७५,०००.००	३,७५,०००.००	१५,००,०००.००	
२८०	शहरी स्वस्थ्य केन्द्रको निर्माणाधिन भवनको स्तरोन्नती, हेटौंडा-५	भवन, आवास तथा सहरी विकास	३११७१	राजस्व बाँडफाँड - प्रदेश सरकार - नगद	१	N/A	०.००	५,००,०००.००	०.००	०.००	५,००,०००.००	
२८१	सडक बोर्ड म्याचिङ फण्ड	यातयात पूर्वाधार	३११७१	राजस्व बाँडफाँड - संघीय सरकार - नगद	२	N/A	०.००	०.००	१०,००,०००.००	१०,००,०००.००	२०,००,०००.००	
२८२	सडक बोर्ड म्याचिङ फण्ड	यातयात पूर्वाधार	३११७१	राजस्व बाँडफाँड - प्रदेश सरकार - नगद	२	N/A	०.००	०.००	१०,००,०००.००	१०,००,०००.००	२०,००,०००.००	
२८३	सनिदेव मन्दिर परिसर स्तरोन्नती, हेटौंडा-२	सम्पदा पूर्वाधार	३११७१	राजस्व बाँडफाँड - प्रदेश सरकार - नगद	१	पटक	०.००	०.००	०.००	१०,००,०००.००	१०,००,०००.००	

क्र.सं	कार्यक्रम/आयोजना/क्रियाकलापको नाम	उप क्षेत्र	खर्च शीर्षक	स्रोत	लक्ष	इकाई	विनियोजन					नं.
							पहिलो त्रैमासिक	दोस्रो त्रैमासिक	तेस्रो त्रैमासिक	चौथो त्रैमासिक	जम्मा	
८०३३२३०११०२ महिला तथा बालबालिका विकास महाशाखा												
१	बडा सहजकर्ता (तलब) पारिश्रमिक	लैंगिक समानता तथा सामाजिक समावेशीकरण	२१११११	आन्तरिक श्रोत - नगद	४	N/A	१२,५०,०००.००	१२,५०,०००.००	१२,५०,०००.००	७,५०,०००.००	४५,००,०००.००	
२	बडा सहजकर्ता (तलब) पारिश्रमिक	लैंगिक समानता तथा सामाजिक समावेशीकरण	२१११११	राजस्व बाँडफाँड - स्थानीय - नगद	४	N/A	०.००	०.००	०.००	५,००,०००.००	५,००,०००.००	
३	पर्चा / पम्प्लेट/ फ्लेक्स, सूचना मुलक सामग्री छपाई, प्रकाशन, प्रशारण (बालमैत्री लगायत)	लैंगिक समानता तथा सामाजिक समावेशीकरण	२२३१५	राजस्व बाँडफाँड - संघीय सरकार - नगद	४	N/A	१,००,०००.००	१,००,०००.००	१,००,०००.००	१,००,०००.००	४,००,०००.००	
४	महिला बालबालिका महाशाखासंग सम्बन्धित समितिहरुको बैठक सञ्चालन (बैठक भत्ता, खाजा लगायत अन्य खर्चहरु)	लैंगिक समानता तथा सामाजिक समावेशीकरण	२२३१९	नेपाल सरकार - नगद अनुदान	४	N/A	५०,०००.००	५०,०००.००	५०,०००.००	५०,०००.००	२,००,०००.००	
५	बडा/ नगर बाल समूह सञ्जाल बैठक व्यवस्थापन तथा अन्य खर्च	लैंगिक समानता तथा सामाजिक समावेशीकरण	२२३१९	राजस्व बाँडफाँड - संघीय सरकार - नगद	३	N/A	५०,०००.००	५०,०००.००	५०,०००.००	०.००	१,५०,०००.००	
६	नगरस्तरीय महिला जागरण समूह मार्फत महिलाहरुलाई सिपमूलक तालिम सञ्चालन (उद्यमशिलता तालिम प्रदान गरेका महिलाहरुलाई)	लैंगिक समानता तथा सामाजिक समावेशीकरण	२२५१२	राजस्व बाँडफाँड - संघीय सरकार - नगद	२	N/A	०.००	२,५०,०००.००	२,५०,०००.००	०.००	५,००,०००.००	
७	मानव अधिकारका लागि एकल महिला समूह मार्फत क्षमता विकास तालिम	लैंगिक समानता तथा सामाजिक समावेशीकरण	२२५१२	राजस्व बाँडफाँड - संघीय सरकार - नगद	१	N/A	०.००	१,००,०००.००	०.००	०.००	१,००,०००.००	
८	स्थलगत घोषणा पश्चात दिगोपनको लागि रणनीतिक योजना निर्माण, छपाई र वितरण (बालमैत्री घोषणा भन्दा ४५ दिन अगाडी)	लैंगिक समानता तथा सामाजिक समावेशीकरण	२२५२२	राजस्व बाँडफाँड - संघीय सरकार - नगद	२	N/A	०.००	२,००,०००.००	२,००,०००.००	०.००	४,००,०००.००	

क्र.सं	कार्यक्रम/आयोजना/क्रियाकलापको नाम	उप क्षेत्र	खर्च शीर्षक	स्रोत	लक्ष	इकाई	विनियोजन					नं.
							पहिलो त्रैमासिक	दोस्रो त्रैमासिक	तेस्रो त्रैमासिक	चौथो त्रैमासिक	जम्मा	
९	स्थूल सूचकको कार्यान्वयनको अवस्था मापन तथा बालबालिकाको त्रिवर्षीय आवधिक लगानी योजना निर्माण कार्यशाला गोष्ठी -२/२ दिने (प्रत्येक वडामा)	लैंगिक समानता तथा सामाजिक समावेशीकरण	२२५२२	राजस्व बाँडफाँड - संघीय सरकार - नगद	२	N/A	0.00	२,५०,०००.००	२,५०,०००.००	0.00	५,००,०००.००	
१०	अतिरिक्त क्रियाकलाप (नगर बाल समूह सञ्जाल मार्फत)	लैंगिक समानता तथा सामाजिक समावेशीकरण	२२५२२	राजस्व बाँडफाँड - संघीय सरकार - नगद	२	N/A	0.00	१,००,०००.००	१,००,०००.००	0.00	२,००,०००.००	
११	अपाङ्गता परिचय पत्र वितरण कार्यक्रम	लैंगिक समानता तथा सामाजिक समावेशीकरण	२२५२२	राजस्व बाँडफाँड - संघीय सरकार - नगद	२	N/A	0.00	१,२५,०००.००	१,२५,०००.००	0.00	२,५०,०००.००	
१२	अपाङ्गता भएका व्यक्तिहरुका लागि मागमा आधारित कार्यक्रम (शारीरिक, नेत्रहीन, अटिजम, बौद्धिक लगायत)	लैंगिक समानता तथा सामाजिक समावेशीकरण	२२५२२	नेपाल सरकार - नगद अनुदान	२	N/A	0.00	१,५०,०००.००	१,५०,०००.००	0.00	३,००,०००.००	
१३	दिवसीय कार्यक्रम (जेष्ठ नागरिक दिवस, अल्जाइमर्स दिवस, महिला दिवस, अपाङ्गता दिवस, १६ दिने अभियान आदि)	लैंगिक समानता तथा सामाजिक समावेशीकरण	२२५२२	नेपाल सरकार - नगद अनुदान	२	N/A	0.00	१,५०,०००.००	१,५०,०००.००	0.00	३,००,०००.००	
१४	देभाषे व्यवस्थापन (मकवानपुर बहिरा संघलाई अनुदान)	लैंगिक समानता तथा सामाजिक समावेशीकरण	२२५२२	राजस्व बाँडफाँड - संघीय सरकार - नगद	२	N/A	0.00	६०,०००.००	६०,०००.००	0.00	१,२०,०००.००	
१५	नगर बाल भेलाबाट छनौट भएका कार्यक्रम (बाल श्रमिक पुर्नस्थापना, बालबालिकालाई बाल अधिकारको क्षमता विकास, बाल विवाह, बालश्रम, बाल हिंसा, बाल कुलत विरुद्ध सडक नाटक, च्याली र पम्प्लेट टाँस गर्ने लगायत)	लैंगिक समानता तथा सामाजिक समावेशीकरण	२२५२२	राजस्व बाँडफाँड - संघीय सरकार - नगद	२	N/A	0.00	१,००,०००.००	१,००,०००.००	0.00	२,००,०००.००	

क्र.सं	कार्यक्रम/आयोजना/क्रियाकलापको नाम	उप क्षेत्र	खर्चशीर्षक	स्रोत	लक्ष	इकाई	विनियोजन					कै.
							पहिलो त्रैमासिक	दोस्रो त्रैमासिक	तेस्रो त्रैमासिक	चौथो त्रैमासिक	जम्मा	
१६	नगरस्तरीय जेष्ठ नागरिक मञ्च गठन, अभिमुखीकरण तथा विविध कार्यक्रम	लैंगिक समानता तथा सामाजिक समावेशीकरण	२२५२२	नेपाल सरकार - नगद अनुदान	१	N/A	०.००	२,००,०००.००	०.००	०.००	२,००,०००.००	
१७	नगरस्तरीय जेष्ठ नागरिक मञ्च मार्फत अन्तरपुस्ता सिप हस्तान्तरण कार्यक्रम(जेष्ठ नागरिक र बालबालिका बिच)	लैंगिक समानता तथा सामाजिक समावेशीकरण	२२५२२	नेपाल सरकार - नगद अनुदान	१	N/A	०.००	१,००,०००.००	०.००	०.००	१,००,०००.००	
१८	बेजुराज महिला समितिसँगको सहकार्यमा कार्यक्रम संचालन सहकार्य	लैंगिक समानता तथा सामाजिक समावेशीकरण	२२५२२	राजस्व बाँडफाँड - संघीय सरकार - नगद	३	N/A	०.००	१,००,०००.००	१,००,०००.००	१,००,०००.००	३,००,०००.००	
१९	बाल वस्तुगत विवरण तथा स्थिति पत्र प्रतिवेदन प्रकाशन (चौमासिक)	लैंगिक समानता तथा सामाजिक समावेशीकरण	२२५२२	राजस्व बाँडफाँड - संघीय सरकार - नगद	२	N/A	०.००	१,००,०००.००	१,००,०००.००	०.००	२,००,०००.००	
२०	बालमैत्री सूचकमा आधारित अनुगमन (जि.स.स., संघीय मामिला मन्त्रालय,सामाजिक विकास मन्त्रालय लगायत)	लैंगिक समानता तथा सामाजिक समावेशीकरण	२२५२२	राजस्व बाँडफाँड - संघीय सरकार - नगद	२	N/A	०.००	२,००,०००.००	२,००,०००.००	०.००	४,००,०००.००	
२१	बालमैत्री स्थानीय शासन अवलम्बन तथा घोषणा सम्बन्धी विविध कार्यक्रम	लैंगिक समानता तथा सामाजिक समावेशीकरण	२२५२२	राजस्व बाँडफाँड - प्रदेश सरकार - नगद	३	N/A	०.००	१०,००,०००.००	१०,००,०००.००	१०,००,०००.००	३०,००,०००.००	
२२	बालविवाह, बाल कुलत र बालश्रम विरुद्ध विभिन्न सचेतना तथा उद्धार कार्यक्रम	लैंगिक समानता तथा सामाजिक समावेशीकरण	२२५२२	राजस्व बाँडफाँड - संघीय सरकार - नगद	२	N/A	०.००	१,००,०००.००	१,००,०००.००	०.००	२,००,०००.००	
२३	मनोपरामर्श सम्बन्धित कार्यक्रम (बालबालिका लगायत अन्य)	लैंगिक समानता तथा सामाजिक समावेशीकरण	२२५२२	राजस्व बाँडफाँड - संघीय सरकार - नगद	१	N/A	०.००	१,५०,०००.००	०.००	०.००	१,५०,०००.००	
२४	महाशाखा अन्तर्गत कार्यालयमा सामग्री खरिद तथा अन्य भैपरी आउने कार्यक्रम	लैंगिक समानता तथा सामाजिक समावेशीकरण	२२५२२	नेपाल सरकार - नगद अनुदान	२	N/A	०.००	१,००,०००.००	१,००,०००.००	०.००	२,००,०००.००	

क्र.सं	कार्यक्रम/आयोजना/क्रियाकलापको नाम	उप क्षेत्र	खर्च शीर्षक	स्रोत	लक्ष	इकाई	विनियोजन					कै.
							पहिलो त्रैमासिक	दोस्रो त्रैमासिक	तेस्रो त्रैमासिक	चौथो त्रैमासिक	जम्मा	
२५	लैङ्गिक हिंसा, घरेलु हिंसा मानव बेचबिखन, यौनजन्य हिंसा तथा दुर्व्यवहार र जातीय छुवाछुत तथा भेदभाव विरुद्ध सचेतनामूलक कार्यक्रम	लैंगिक समानता तथा सामाजिक समावेशीकरण	२२५२२	राजस्व बाँडफाँड - संघीय सरकार - नगद	२	N/A	0.00	१,४०,०००.००	१,४०,०००.००	0.00	२,८०,०००.००	
२६	सेफ हाउस सञ्चालन तथा हिंसा विरुद्ध कार्यक्रम (राजदेवी बहुउद्देश्यीय सहकारी संस्थालाई अनुदान)	लैंगिक समानता तथा सामाजिक समावेशीकरण	२२५२२	राजस्व बाँडफाँड - संघीय सरकार - नगद	२	N/A	0.00	१,५०,०००.००	१,५०,०००.००	0.00	३,००,०००.००	
२७	उत्कृष्ट बाल समूह सञ्चाल पुरस्कार	लैंगिक समानता तथा सामाजिक समावेशीकरण	२२५२९	राजस्व बाँडफाँड - संघीय सरकार - नगद	१	N/A	0.00	५०,०००.००	0.00	0.00	५०,०००.००	
२८	अपाङ्ग बाल अस्पताल तथा पुर्नस्थापना केन्द्रसंगको सहकार्यमा अपाङ्ग भएका बालबालिकाहरुको उपचार तथा पुर्नस्थापना (अनुदान)	लैंगिक समानता तथा सामाजिक समावेशीकरण	२५३१५	नेपाल सरकार - नगद अनुदान	२	N/A	0.00	१,००,०००.००	१,००,०००.००	0.00	२,००,०००.००	
२९	अपाङ्ग सहायक सामग्री नापजाँच खरिद तथा वितरण	लैंगिक समानता तथा सामाजिक समावेशीकरण	२५३१५	नेपाल सरकार - नगद अनुदान	२	N/A	0.00	२,५०,०००.००	२,५०,०००.००	0.00	५,००,०००.००	
३०	बहिरा अपाङ्गता भएका व्यक्तिहरुलाई व्यवसायमा सहायता	लैंगिक समानता तथा सामाजिक समावेशीकरण	२५३१५	राजस्व बाँडफाँड - संघीय सरकार - नगद	२	N/A	0.00	१,००,०००.००	१,००,०००.००	0.00	२,००,०००.००	
३१	बालकोषमा रकम विनियोजन	लैंगिक समानता तथा सामाजिक समावेशीकरण	२५३१५	राजस्व बाँडफाँड - संघीय सरकार - नगद	१	N/A	0.00	१,००,०००.००	0.00	0.00	१,००,०००.००	
३२	सिबिन बाल हेल्पलाईन अनुदान	लैंगिक समानता तथा सामाजिक समावेशीकरण	२५३१५	राजस्व बाँडफाँड - संघीय सरकार - नगद	२	N/A	0.00	७५,०००.००	७५,०००.००	0.00	१,५०,०००.००	

क्र.सं	कार्यक्रम/आयोजना/क्रियाकलापको नाम	उप क्षेत्र	खर्चशीर्षक	स्रोत	लक्ष	इकाई	विनियोजन				जम्मा	कैफि.
							पहिलो चौमासिक	दोस्रो चौमासिक	तेस्रो चौमासिक	चौथो चौमासिक		
८०३३२३०११०६ सामान्य प्रशासन महाशाखा												
१	DataBank व्यवस्थापन (डिजिटाइजेशन तलब समेत)	प्रशासकीय सुशासन	२११११	आन्तरिक श्रोत - नगद	४	N/A	१,७५,०००.००	१,७५,०००.००	१,७५,०००.००	१,७५,०००.००	७,००,०००.००	
२	तलब स्थायी कर्मचारी	कार्यालय सञ्चालन तथा प्रशासनिक	२११११	आन्तरिक श्रोत - नगद	४	N/A	२,४२,५०,०००.००	२,४२,५०,०००.००	२,४२,५०,०००.००	२,४२,५०,०००.००	९,७०,००,०००.००	
३	सुरक्षा व्यवस्थापन तलब भत्ता	शान्ति तथा सुव्यवस्था	२११११	राजस्व बाँडफाँड –स्थानीय - नगद	४	N/A	०.००	०.००	०.००	५०,००,०००.००	५०,००,०००.००	
४	सुरक्षा व्यवस्थापन तलब भत्ता	शान्ति तथा सुव्यवस्था	२११११	आन्तरिक श्रोत - नगद	४	N/A	४५,२९,८००.००	४५,२९,८००.००	४५,२९,८००.००	२५,२९,८००.००	१,६१,१९,२००.००	
५	पदाधिकारी मासिक सुविधा	कार्यालय सञ्चालन तथा प्रशासनिक	२११९२	आन्तरिक श्रोत - नगद	४	N/A	४३,९५,०००.००	४३,९५,०००.००	४३,९५,०००.००	४३,९५,०००.००	१,७५,८०,०००.००	
६	पोशाक स्थायी कर्मचारी	कार्यालय सञ्चालन तथा प्रशासनिक	२११२१	आन्तरिक श्रोत - नगद	१	N/A	०.००	०.००	५०,००,०००.००	०.००	५०,००,०००.००	
७	खाद्यान्न तथा आहार-सवारी चालक तथा अन्य	कार्यालय सञ्चालन तथा प्रशासनिक	२११२२	आन्तरिक श्रोत - नगद	४	N/A	१,५०,०००.००	१,५०,०००.००	१,५०,०००.००	१,५०,०००.००	६,००,०००.००	
८	औषधी उपचार खर्च- कर्मचारी	कार्यालय सञ्चालन तथा प्रशासनिक	२११२३	आन्तरिक श्रोत - नगद	४	N/A	१,२५,०००.००	१,२५,०००.००	१,२५,०००.००	१,२५,०००.००	५,००,०००.००	
९	महंगी भत्ता स्थायी कर्मचारी (प्रति कर्मचारी मासिक २ हजारका दरले)	कार्यालय सञ्चालन तथा प्रशासनिक	२११३२	आन्तरिक श्रोत - नगद	४	N/A	१२,००,०००.००	१२,००,०००.००	१२,००,०००.००	१२,००,०००.००	४८,००,०००.००	
१०	बैठक भत्ता कर्मचारी (कर्मचारी संयोजक भई गठित समितिको)	कार्यालय सञ्चालन तथा प्रशासनिक	२११३४	आन्तरिक श्रोत - नगद	४	N/A	१,२५,०००.००	१,२५,०००.००	१,२५,०००.००	१,२५,०००.००	५,००,०००.००	
११	कर्मचारी प्रोत्साहन तथा पुरस्कार खर्च	कार्यालय सञ्चालन तथा प्रशासनिक	२११३५	आन्तरिक श्रोत - नगद	१	N/A	०.००	०.००	०.००	५,००,०००.००	५,००,०००.००	
१२	अतिरिक्त समय कार्य सुविधा खर्च	कार्यालय सञ्चालन तथा प्रशासनिक	२११३९	आन्तरिक श्रोत - नगद	४	N/A	२,००,०००.००	२,००,०००.००	२,००,०००.००	२,००,०००.००	८,००,०००.००	
१३	कर्मचारी अन्य भत्ता	कार्यालय सञ्चालन तथा प्रशासनिक	२११३९	आन्तरिक श्रोत - नगद	४	N/A	१७,५०,०००.००	१७,५०,०००.००	५,००,०००.००	०.००	४०,००,०००.००	
१४	कर्मचारी अन्य भत्ता	कार्यालय सञ्चालन तथा प्रशासनिक	२११३९	राजस्व बाँडफाँड – स्थानीय - नगद	४	N/A	०.००	०.००	५,००,०००.००	२५,००,०००.००	३०,००,०००.००	
१५	पदाधिकारी बैठक भत्ता (पदाधिकारी संयोजक भई गठित समितिको)	कार्यालय सञ्चालन तथा प्रशासनिक	२११४१	राजस्व बाँडफाँड – स्थानीय - नगद	४	N/A	०.००	०.००	०.००	५,००,०००.००	५,००,०००.००	

क्र.सं	कार्यक्रम/आयोजना/क्रियाकलापको नाम	उप क्षेत्र	खर्च शीर्षक	स्रोत	लक्ष	इकाई	विनियोजन				कै.
							पहिलो चौमासिक	दोस्रो चौमासिक	तेस्रो चौमासिक	चौथो चौमासिक	जम्मा	
१६	पदाधिकारी बैठक भत्ता (पदाधिकारी संयोजक भई गठित समितिको)	कार्यालय सञ्चालन तथा प्रशासनिक	२११४१	आन्तरिक श्रोत - नगद	४	N/A	५,००,०००.००	५,००,०००.००	५,००,०००.००	०.००	१५,००,०००.००	
१७	वडा कार्यालय बैठक भत्ता (प्रति बैठक १ हजारका दरले मासिक बढीमा ३ वटा बैठकको)	कार्यालय सञ्चालन तथा प्रशासनिक	२११४१	आन्तरिक श्रोत - नगद	४	N/A	१०,२५,०००.००	१०,२५,०००.००	१०,२५,०००.००	१०,२५,०००.००	४१,००,०००.००	
१८	पदाधिकारीअन्य सुविधा	कार्यालय सञ्चालन तथा प्रशासनिक	२११४२	आन्तरिक श्रोत - नगद	४	N/A	१,२५,०००.००	१,२५,०००.००	१,२५,०००.००	१,२५,०००.००	५,००,०००.००	
१९	स्थायी कर्मचारी योगदानमा आधारित बिमा खर्च	कार्यालय सञ्चालन तथा प्रशासनिक	२१२१३	आन्तरिक श्रोत - नगद	४	N/A	२,१६,०००.००	२,१६,०००.००	२,१६,०००.००	२,१६,०००.००	८,६४,०००.००	
२०	कर्मचारी कल्याण कोष खातालाई अनुदान	कार्यालय सञ्चालन तथा प्रशासनिक	२१२१४	आन्तरिक श्रोत - नगद	४	N/A	७५,००,०००.००	७५,००,०००.००	७५,००,०००.००	७५,००,०००.००	३,००,००,०००.००	
२१	पदाधिकारी बिमा खर्च	कार्यालय सञ्चालन तथा प्रशासनिक	२१२२३	आन्तरिक श्रोत - नगद	४	N/A	४६,२५०.००	४६,२५०.००	४६,२५०.००	४६,२५०.००	२,२५,०००.००	
२२	पानि तथा बिजुली न.पा. कार्यालय	कार्यालय सञ्चालन तथा प्रशासनिक	२२१११	राजस्व बाँडफाँड - प्रदेश सरकार - नगद	४	N/A	२५,०००.००	२५,०००.००	२५,०००.००	८९,०००.००	१,६४,०००.००	
२३	पानि तथा बिजुली न.पा. कार्यालय	कार्यालय सञ्चालन तथा प्रशासनिक	२२१११	आन्तरिक श्रोत - नगद	४	N/A	३,२५,०००.००	३,२५,०००.००	३,२५,०००.००	१,६१,०००.००	११,३६,०००.००	
२४	पानि तथा बिजुली -बसपार्क	कार्यालय सञ्चालन तथा प्रशासनिक	२२१११	आन्तरिक श्रोत - नगद	४	N/A	४,००,०००.००	४,००,०००.००	४,००,०००.००	४,००,०००.००	१६,००,०००.००	
२५	पानि तथा बिजुली -बसपार्क	कार्यालय सञ्चालन तथा प्रशासनिक	२२१११	राजस्व बाँडफाँड - प्रदेश सरकार - नगद	४	N/A	१,००,०००.००	१,००,०००.००	१,००,०००.००	२,००,०००.००	५,००,०००.००	
२६	पानि तथा बिजुली-वडा कार्यालय	कार्यालय सञ्चालन तथा प्रशासनिक	२२१११	आन्तरिक श्रोत - नगद	४	N/A	८७,५००.००	८७,५००.००	८७,५००.००	८७,५००.००	३,५०,०००.००	
२७	कार्यालय तथा वडा कार्यालय इन्टरनेट	शासन प्रणाली	२२११२	आन्तरिक श्रोत - नगद	४	N/A	२,५०,०००.००	२,५०,०००.००	२,५०,०००.००	२,५०,०००.००	१०,००,०००.००	
२८	वडा कार्यालय फि वाईफाई कार्यक्रम	शासन प्रणाली	२२११२	आन्तरिक श्रोत - नगद	१	N/A	१,००,०००.००	१,००,०००.००	०.००	३,००,०००.००	५,००,०००.००	
२९	संचार मद्दुल-न.पा. कार्यालय	कार्यालय सञ्चालन तथा प्रशासनिक	२२११२	आन्तरिक श्रोत - नगद	४	N/A	१,००,०००.००	१,००,०००.००	१,५०,०००.००	१,५०,०००.००	५,००,०००.००	

क्र.सं	कार्यक्रम/आयोजना/क्रियाकलापको नाम	उप क्षेत्र	खर्च शीर्षक	स्रोत	लक्ष	इकाई	विनियोजन					वर्ष:
							पहिलो त्रैमासिक	दोस्रो त्रैमासिक	तेस्रो त्रैमासिक	चौथो त्रैमासिक	जम्मा	
३०	संचार महशुल-बडा कार्यालय	कार्यालय सञ्चालन तथा प्रशासनिक	२२११२	आन्तरिक श्रोत - नगाद	४	N/A	१,००,०००.००	१,००,०००.००	१,००,०००.००	१,००,०००.००	४,००,०००.००	
३१	इन्धन सुविधा- पदाधिकारी	कार्यालय सञ्चालन तथा प्रशासनिक	२२२११	आन्तरिक श्रोत - नगाद	४	N/A	१,००,०००.००	१,००,०००.००	१,००,०००.००	१,००,०००.००	४,००,०००.००	
३२	इन्धन (कार्यालय प्रयोजन)	कार्यालय सञ्चालन तथा प्रशासनिक	२२२१२	आन्तरिक श्रोत - नगाद	४	N/A	३०,००,०००.००	३०,००,०००.००	२०,००,०००.००	०.००	८०,००,०००.००	
३३	इन्धन (कार्यालय प्रयोजन)	कार्यालय सञ्चालन तथा प्रशासनिक	२२२१२	राजस्व बाँडफाँड - स्थानीय - नगाद	४	N/A	०.००	०.००	०.००	२०,००,०००.००	२०,००,०००.००	
३४	इन्धन (कार्यालय प्रयोजन)	कार्यालय सञ्चालन तथा प्रशासनिक	२२२१२	राजस्व बाँडफाँड - प्रदेश सरकार - नगाद	४	N/A	०.००	०.००	०.००	२०,००,०००.००	२०,००,०००.००	
३५	मोटरसाइकल तथा सवारी साधन मर्मत/ज्याला	कार्यालय सञ्चालन तथा प्रशासनिक	२२२१३	आन्तरिक श्रोत - नगाद	४	N/A	१०,००,०००.००	१०,००,०००.००	१५,००,०००.००	५,००,०००.००	४०,००,०००.००	
३६	मोटरसाइकल तथा सवारी साधन मर्मत/ज्याला	कार्यालय सञ्चालन तथा प्रशासनिक	२२२१३	राजस्व बाँडफाँड - स्थानीय - नगाद	४	N/A	०.००	०.००	०.००	१३,००,०००.००	१३,००,०००.००	
३७	मोटरसाइकल तथा सवारी साधन मर्मत/ज्याला	कार्यालय सञ्चालन तथा प्रशासनिक	२२२१३	राजस्व बाँडफाँड - प्रदेश सरकार - नगाद	४	N/A	२,००,०००.००	२,००,०००.००	१,००,०००.००	२,००,०००.००	७,००,०००.००	
३८	मोटरसाइकल तथा सवारी साधन मर्मत/ज्याला-बडा कार्यालय(प्रति बडा २० हजारका दरले)	कार्यालय सञ्चालन तथा प्रशासनिक	२२२१३	आन्तरिक श्रोत - नगाद	४	N/A	१५,०००.००	१५,०००.००	१५,०००.००	१५,०००.००	३८,०००.००	
३९	बिमा तथा नवीकरण खर्च	कार्यालय सञ्चालन तथा प्रशासनिक	२२२१४	राजस्व बाँडफाँड - स्थानीय - नगाद	४	N/A	०.००	०.००	०.००	५,००,०००.००	५,००,०००.००	
४०	बिमा तथा नवीकरण खर्च	कार्यालय सञ्चालन तथा प्रशासनिक	२२२१४	आन्तरिक श्रोत - नगाद	४	N/A	३,७५,०००.००	३,७५,०००.००	२,५०,०००.००	०.००	१०,००,०००.००	
४१	बजार क्षेत्र सिसि क्यामेरा मर्मत तथा नवीकरण	शासन प्रणाली	२२२२१	आन्तरिक श्रोत - नगाद	१	N/A	०.००	०.००	०.००	३,००,०००.००	३,००,०००.००	
४२	मेशिनरी तथा औजार संचालन तथा मर्मत खर्च	कार्यालय सञ्चालन तथा प्रशासनिक	२२२२१	आन्तरिक श्रोत - नगाद	४	N/A	५०,०००.००	५०,०००.००	५०,०००.००	५०,०००.००	२,००,०००.००	
४३	मेशिनरी तथा औजार संचालन तथा मर्मत खर्च (प्रति बडा ५ हजारका दरले)	कार्यालय सञ्चालन तथा प्रशासनिक	२२२२१	आन्तरिक श्रोत - नगाद	१	N/A	०.००	०.००	०.००	१५,०००.००	१५,०००.००	

क्र.सं	कार्यक्रम/आयोजना/क्रियाकलापको नाम	उप क्षेत्र	खर्च शीर्षक	स्रोत	लक्ष	इकाई	विनियोजन					नं.
							पहिलो त्रैमासिक	दोस्रो त्रैमासिक	तेस्रो त्रैमासिक	चौथो त्रैमासिक	जम्मा	
४४	वडा नेटवर्किङ (Optical fiber) मर्मत सम्भार नवीकरण	वित्तीय सुशासन	२२२२१	आन्तरिक श्रोत - नगद	१	N/A	०.००	०.००	०.००	३,००,०००.००	३,००,०००.००	
४५	सर्भर व्यवस्थापन	शासन प्रणाली	२२२९१	आन्तरिक श्रोत - नगद	१	N/A	१,००,०००.००	०.००	१,००,०००.००	१,००,०००.००	३,००,०००.००	
४६	कार्यालय सामान	कार्यालय सञ्चालन तथा प्रशासनिक	२२३११	आन्तरिक श्रोत - नगद	४	N/A	३,००,०००.००	३,००,०००.००	३,००,०००.००	३,००,०००.००	१२,००,०००.००	
४७	मसलन्द	कार्यालय सञ्चालन तथा प्रशासनिक	२२३११	आन्तरिक श्रोत - नगद	४	N/A	१२,५०,०००.००	१२,५०,०००.००	५,००,०००.००	०.००	३०,००,०००.००	
४८	मसलन्द	कार्यालय सञ्चालन तथा प्रशासनिक	२२३११	राजस्व बाँडफाँड - स्थानीय - नगद	४	N/A	०.००	०.००	०.००	१०,००,०००.००	१०,००,०००.००	
४९	मसलन्द	कार्यालय सञ्चालन तथा प्रशासनिक	२२३११	राजस्व बाँडफाँड - प्रदेश सरकार - नगद	४	N/A	०.००	०.००	०.००	१०,००,०००.००	१०,००,०००.००	
५०	मसलन्द-वडा कार्यालय (प्रति वडा ७५ हजारका दरले)	कार्यालय सञ्चालन तथा प्रशासनिक	२२३११	राजस्व बाँडफाँड - प्रदेश सरकार - नगद	४	N/A	०.००	०.००	०.००	४,००,०००.००	४,००,०००.००	
५१	मसलन्द-वडा कार्यालय (प्रति वडा ७५ हजारका दरले)	कार्यालय सञ्चालन तथा प्रशासनिक	२२३११	आन्तरिक श्रोत - नगद	४	N/A	२,५०,०००.००	२,५०,०००.००	३,५०,०००.००	१,७५,०००.००	१०,२५,०००.००	
५२	कान्जी हाउस संचालन खर्च	कार्यालय सञ्चालन तथा प्रशासनिक	२२३१२	आन्तरिक श्रोत - नगद	४	N/A	५,०००.००	५,०००.००	५,०००.००	५,०००.००	२०,०००.००	
५३	पुस्तक तथा सामग्री खर्च	कार्यालय सञ्चालन तथा प्रशासनिक	२२३१३	आन्तरिक श्रोत - नगद	२	N/A	७५,०००.००	०.००	०.००	७५,०००.००	१,५०,०००.००	
५४	इन्धन - अन्य प्रयोजन	कार्यालय सञ्चालन तथा प्रशासनिक	२२३१४	आन्तरिक श्रोत - नगद	४	N/A	२५,०००.००	२५,०००.००	२५,०००.००	२५,०००.००	१,००,०००.००	
५५	City Profile छपाई	प्रशासकीय सुशासन	२२३१५	आन्तरिक श्रोत - नगद	१	N/A	०.००	३,००,०००.००	०.००	०.००	३,००,०००.००	
५६	अनलाइन तथा पत्रपत्रिका कार्यक्रम	शासन प्रणाली	२२३१५	आन्तरिक श्रोत - नगद	४	N/A	५०,०००.००	५०,०००.००	५०,०००.००	५०,०००.००	२,००,०००.००	
५७	चेतनामुलक सुचना तथा विज्ञापन खर्च -टेन्डर सुचना प्रकाशन खर्च समेत	कार्यालय सञ्चालन तथा प्रशासनिक	२२३१५	आन्तरिक श्रोत - नगद	३	N/A	५,००,०००.००	०.००	५,००,०००.००	५,००,०००.००	१५,००,०००.००	

क्र.सं	कार्यक्रम/आयोजना/क्रियाकलापको नाम	उप क्षेत्र	खर्च शीर्षक	स्रोत	लक्ष	इकाई	विनियोजन				जम्मा	नं.
							पहिलो त्रैमासिक	दोस्रो त्रैमासिक	तेस्रो त्रैमासिक	चौथो त्रैमासिक		
५८	छपाई सम्बन्धि खर्च	कार्यालय सञ्चालन तथा प्रशासनिक	२२३१५	राजस्व बाँडफाँड - स्थानीय - नगद	४	N/A	०.००	०.००	०.००	२०,००,०००.००	२०,००,०००.००	
५९	छपाई सम्बन्धि खर्च	कार्यालय सञ्चालन तथा प्रशासनिक	२२३१५	आन्तरिक श्रोत - नगद	४	N/A	१०,००,०००.००	१०,००,०००.००	१०,००,०००.००	१०,००,०००.००	४०,००,०००.००	
६०	दैनिक तथा सामाहिक पत्रपत्रिका व्यवस्थापन	शासन प्रणाली	२२३१५	आन्तरिक श्रोत - नगद	३	N/A	१,००,०००.००	०.००	१,००,०००.००	१,००,०००.००	३,००,०००.००	
६१	नागरिक बडा पत्र तथा विविध प्रतिवेदन तयार एवं छपाई	मानव संशाधन विकास	२२३१५	आन्तरिक श्रोत - नगद	४	N/A	२५,०००.००	२५,०००.००	२५,०००.००	२५,०००.००	१,००,०००.००	
६२	पत्रपत्रिका न.पा. कार्यालय	कार्यालय सञ्चालन तथा प्रशासनिक	२२३१५	आन्तरिक श्रोत - नगद	३	N/A	५०,०००.००	५०,०००.००	०.००	५०,०००.००	१,५०,०००.००	
६३	पत्रपत्रिका बडा कार्यालय	कार्यालय सञ्चालन तथा प्रशासनिक	२२३१५	आन्तरिक श्रोत - नगद	४	N/A	३७,५००.००	३७,५००.००	३७,५००.००	३७,५००.००	१,५०,०००.००	
६४	रेडियो तथा टेलिभिजन कार्यक्रम	शासन प्रणाली	२२३१५	आन्तरिक श्रोत - नगद	४	N/A	५०,०००.००	५०,०००.००	५०,०००.००	५०,०००.००	२,००,०००.००	
६५	विविध छपाई तथा प्रतिवेदन	मानव संशाधन विकास	२२३१५	आन्तरिक श्रोत - नगद	४	N/A	२५,०००.००	२५,०००.००	२५,०००.००	२५,०००.००	१,००,०००.००	
६६	विविध सूचना व्यवस्थापन	शासन प्रणाली	२२३१५	आन्तरिक श्रोत - नगद	४	N/A	१,००,०००.००	१,००,०००.००	१,००,०००.००	१,००,०००.००	४,००,०००.००	
६७	विविध सूचना व्यवस्थापन	शासन प्रणाली	२२३१५	राजस्व बाँडफाँड - स्थानीय - नगद	४	N/A	५०,०००.००	५०,०००.००	५०,०००.००	५०,०००.००	२,००,०००.००	
६८	सामाजिक सुरक्षा तथा घटना दर्ता सम्बन्धी फारम तथा विविध छपाई	मानव संशाधन विकास	२२३१५	आन्तरिक श्रोत - नगद	२	N/A	०.००	२,५०,०००.००	०.००	२,५०,०००.००	५,००,०००.००	
६९	फोटोकपी सम्बन्धि खर्च	कार्यालय सञ्चालन तथा प्रशासनिक	२२३१९	राजस्व बाँडफाँड - स्थानीय - नगद	४	N/A	०.००	०.००	०.००	२,००,०००.००	२,००,०००.००	
७०	फोटोकपी सम्बन्धि खर्च	कार्यालय सञ्चालन तथा प्रशासनिक	२२३१९	आन्तरिक श्रोत - नगद	४	N/A	१,००,०००.००	०.००	०.००	०.००	१,००,०००.००	
७१	फोटोकपी सम्बन्धि खर्च	कार्यालय सञ्चालन तथा प्रशासनिक	२२३१९	राजस्व बाँडफाँड - प्रदेश सरकार - नगद	४	N/A	०.००	०.००	०.००	२,००,०००.००	२,००,०००.००	
७२	हुलाक तथा कुरियर खर्च	कार्यालय सञ्चालन तथा प्रशासनिक	२२३१९	आन्तरिक श्रोत - नगद	४	N/A	१२,५००.००	१२,५००.००	१२,५००.००	१२,५००.००	५०,०००.००	

क्र.सं	कार्यक्रम/आयोजना/क्रियाकलापको नाम	उप क्षेत्र	खर्च शीर्षक	स्रोत	लक्ष	इकाई	विनियोजन					नं.
							पहिलो त्रैमासिक	दोस्रो त्रैमासिक	तेस्रो त्रैमासिक	चौथो त्रैमासिक	जम्मा	
७३	लैङ्गिक समानता तथा सामाजिक समावेशिकरण उत्तरदायी बजेट परीक्षण (GESI Audit)	प्रशासकीय सुशासन	२२४११	आन्तरिक श्रोत - नगद	१	N/A	१,००,०००.००	०.००	०.००	०.००	१,००,०००.००	
७४	आधारभूत शिक्षाको पाठ्यक्रमसहितको एप्स अपडेट	प्रशासकीय सुशासन	२२४१२	आन्तरिक श्रोत - नगद	१	N/A	०.००	४,००,०००.००	०.००	०.००	४,००,०००.००	
७५	एकीकृत विद्यालय व्यवस्थापन सूचना प्रणाली अद्यावधिक	प्रशासकीय सुशासन	२२४१२	आन्तरिक श्रोत - नगद	१	N/A	१,००,०००.००	०.००	१,००,०००.००	१,००,०००.००	३,००,०००.००	
७६	एकीकृत विद्यालय व्यवस्थापन सूचना प्रणाली अद्यावधिक	प्रशासकीय सुशासन	२२४१२	नेपाल सरकार - नगद अनुदान	१	N/A	०.००	२,००,०००.००	०.००	०.००	२,००,०००.००	
७७	राष्ट्रिय तथा अन्तरराष्ट्रिय संघ संस्था नवीकरण तथा भर्मिनी सम्बन्ध विस्तार कार्यक्रम (MUAN, CityNET लगायत अन्य)	वित्तीय सुशासन	२२४१२	आन्तरिक श्रोत - नगद	४	N/A	१,७५,०००.००	१,७५,०००.००	१,७५,०००.००	१,७५,०००.००	७,००,०००.००	
७८	सुचना प्रणाली तथा सफ्टवेयर संचालन खर्च-गत समेत	कार्यालय सञ्चालन तथा प्रशासनिक	२२४१२	आन्तरिक श्रोत - नगद	२	N/A	०.००	५,००,०००.००	०.००	५,००,०००.००	१०,००,०००.००	
७९	नगर शहरी स्वास्थ्य केन्द्र करार तथा ज्यालादारी कर्मचारी तलब खर्च	कार्यालय सञ्चालन तथा प्रशासनिक	२२४१३	आन्तरिक श्रोत - नगद	४	N/A	५०,००,०००.००	५०,००,०००.००	५०,००,०००.००	२०,००,०००.००	१,७०,००,०००.००	
८०	नगर शहरी स्वास्थ्य केन्द्र करार तथा ज्यालादारी कर्मचारी तलब खर्च	कार्यालय सञ्चालन तथा प्रशासनिक	२२४१३	राजस्व बाँडफाँड - स्थानीय - नगद	४	N/A	०.००	०.००	०.००	३०,००,०००.००	३०,००,०००.००	
८१	व्यक्ति करार ज्यालादारी तथा अन्य परामर्श खर्च	कार्यालय सञ्चालन तथा प्रशासनिक	२२४१३	आन्तरिक श्रोत - नगद	४	N/A	१,२५,००,०००.००	१,२५,००,०००.००	१,२५,००,०००.००	७५,००,०००.००	४,५०,००,०००.००	
८२	व्यक्ति करार ज्यालादारी तथा अन्य परामर्श खर्च	कार्यालय सञ्चालन तथा प्रशासनिक	२२४१३	राजस्व बाँडफाँड - स्थानीय - नगद	४	N/A	०.००	०.००	०.००	५०,००,०००.००	५०,००,०००.००	
८३	अन्य परामर्श तथा सेवा शुल्क खर्च	कार्यालय सञ्चालन तथा प्रशासनिक	२२४१९	आन्तरिक श्रोत - नगद	४	N/A	५०,०००.००	५०,०००.००	५०,०००.००	५०,०००.००	२,००,०००.००	

क्र.सं	कार्यक्रम/आयोजना/क्रियाकलापको नाम	उप क्षेत्र	खर्च शीर्षक	स्रोत	लक्ष	इकाई	विनियोजन					नँ.
							पहिलो त्रैमासिक	दोस्रो त्रैमासिक	तेस्रो त्रैमासिक	चौथो त्रैमासिक	जम्मा	
८४	आन्तरिक तथा बाह्य लेखापरीक्षण सम्बन्धि खर्च	कार्यालय सञ्चालन तथा प्रशासनिक	२२४१९	आन्तरिक श्रोत - नगद	४	N/A	५०,०००.००	५०,०००.००	५०,०००.००	५०,०००.००	२,००,०००.००	
८५	म्नल (प्रादेशिक नगर अध्ययन केन्द्र) विविध कार्यक्रम	वित्तीय सुशासन	२२५२२	आन्तरिक श्रोत - नगद	२	N/A	०.००	०.००	०.००	५,००,०००.००	५,००,०००.००	
८६	म्नल (प्रादेशिक नगर अध्ययन केन्द्र) विविध कार्यक्रम	वित्तीय सुशासन	२२५२२	नेपाल सरकार - नगद अनुदान	२	N/A	०.००	०.००	०.००	५,००,०००.००	५,००,०००.००	
८७	अन्तरपालिका समन्वय कार्यक्रम	शासन प्रणाली	२२५२२	आन्तरिक श्रोत - नगद	२	N/A	०.००	०.००	०.००	२,००,०००.००	२,००,०००.००	
८८	अन्तरपालिका समन्वय कार्यक्रम	शासन प्रणाली	२२५२२	नेपाल सरकार - नगद अनुदान	२	N/A	०.००	०.००	०.००	१,००,०००.००	१,००,०००.००	
८९	इलेक्ट्रिसियन तथा इलेक्ट्रिसियन हेल्परहरुलाई सुरक्षा मापदण्ड सम्बन्धी अभिमुखीकरण कार्यक्रम	प्रशासकीय सुशासन	२२५२२	आन्तरिक श्रोत - नगद	१	N/A	०.००	१,००,०००.००	०.००	०.००	१,००,०००.००	
९०	कर्मचारी तथा जनप्रतिनिधि अभिमुखीकरण कार्यक्रम(सतरकता केन्द्र, अख्तियार दुरुपयोग अनुशन्धान आयोग, म.ले.नि.का लगायत सेवाप्रवाह सम्बन्धी कानुनी विषय)	मानव संशाधन विकास	२२५२२	नेपाल सरकार - नगद अनुदान	१	N/A	०.००	१,००,०००.००	०.००	०.००	१,००,०००.००	
९१	गुनासो व्यवस्थापन कार्यक्रम	शासन प्रणाली	२२५२२	नेपाल सरकार - नगद अनुदान	१	N/A	०.००	०.००	१,००,०००.००	१,००,०००.००	२,००,०००.००	
९२	गुनासो व्यवस्थापन कार्यक्रम	शासन प्रणाली	२२५२२	आन्तरिक श्रोत - नगद	१	N/A	२,००,०००.००	१,००,०००.००	०.००	०.००	३,००,०००.००	
९३	जनप्रतिनिधि तथा कर्मचारीहरुलाई क्षमता विकास सम्बन्धी कार्यक्रम	प्रशासकीय सुशासन	२२५२२	आन्तरिक श्रोत - नगद	४	N/A	१,००,०००.००	१,००,०००.००	१,००,०००.००	१,००,०००.००	४,००,०००.००	
९४	जनप्रतिनिधि तथा कर्मचारीहरुलाई क्षमता विकास सम्बन्धी कार्यक्रम	प्रशासकीय सुशासन	२२५२२	राजस्व बाँडफाँड - संघीय सरकार - नगद	४	N/A	१,००,०००.००	१,००,०००.००	१,००,०००.००	१,००,०००.००	४,००,०००.००	

क्र.सं	कार्यक्रम/आयोजना/क्रियाकलापको नाम	उप क्षेत्र	खर्च शीर्षक	स्रोत	लक्ष	इकाई	विनियोजन					नं.
							पहिलो त्रैमासिक	दोस्रो त्रैमासिक	तेस्रो त्रैमासिक	चौथो त्रैमासिक	जम्मा	
९५	पञ्जाधिकारीहरुलाई नियमित अभिमुखीकरण तालिम	मानव संशाधन विकास	२२५२२	आन्तरिक श्रोत - नगद	३	N/A	०.००	५०,०००.००	५०,०००.००	५०,०००.००	१,५०,०००.००	
९६	पत्रकार क्षमता विकास कार्यक्रम (महासंघको सहकार्यमा)	मानव संशाधन विकास	२२५२२	आन्तरिक श्रोत - नगद	२	N/A	०.००	०.००	१,५०,०००.००	१,५०,०००.००	३,००,०००.००	
९७	पत्रकार दुर्घटना बिमा	शासन प्रणाली	२२५२२	नेपाल सरकार - नगद अनुदान	१	N/A	०.००	०.००	०.००	३,००,०००.००	३,००,०००.००	
९८	पदपूर्ति संचालन सम्बन्धि खर्च	कार्यालय सञ्चालन तथा प्रशासनिक	२२५२२	राजस्व बाँडफाँड –स्थानीय - नगद	४	N/A	०.००	०.००	२,५०,०००.००	२,५०,०००.००	५,००,०००.००	
९९	पदपूर्ति संचालन सम्बन्धि खर्च	कार्यालय सञ्चालन तथा प्रशासनिक	२२५२२	आन्तरिक श्रोत - नगद	४	N/A	२,५०,०००.००	२,५०,०००.००	०.००	०.००	५,००,०००.००	
१००	बालबालिकासँग मेयर कार्यक्रम	प्रशासकीय सुशासन	२२५२२	आन्तरिक श्रोत - नगद	१	N/A	०.००	०.००	०.००	२,००,०००.००	२,००,०००.००	
१०१	विभिन्न सुचक सुधार मुखी कार्यक्रम	कार्यालय सञ्चालन तथा प्रशासनिक	२२५२२	आन्तरिक श्रोत - नगद	४	N/A	२,५०,०००.००	२,५०,०००.००	२,५०,०००.००	२,५०,०००.००	१०,००,०००.००	
१०२	मेट्रिक घर नम्बर कार्यक्रम	शासन प्रणाली	२२५२२	आन्तरिक श्रोत - नगद	४	N/A	१,२५,०००.००	१,२५,०००.००	१,२५,०००.००	१,२५,०००.००	५,००,०००.००	
१०३	मासिक, चौमासिक, र वार्षिक पत्रकार भेटघाट तथा समीक्षा कार्यक्रम	मानव संशाधन विकास	२२५२२	आन्तरिक श्रोत - नगद	४	N/A	२५,०००.००	२५,०००.००	२५,०००.००	२५,०००.००	१,००,०००.००	
१०४	योजना तर्जुमा तथा बडा भेला तयारि खर्च	कार्यालय सञ्चालन तथा प्रशासनिक	२२५२२	आन्तरिक श्रोत - नगद	२	N/A	०.००	२,५०,०००.००	०.००	२,५०,०००.००	५,००,०००.००	
१०५	विविध तथ्यांक संकलन	प्रशासकीय सुशासन	२२५२२	आन्तरिक श्रोत - नगद	२	N/A	१,००,०००.००	१,००,०००.००	०.००	०.००	२,००,०००.००	
१०६	स्थानीय तह क्षमता स्वमुल्यांकण र वित्तिय सुशासन जोखिम मुल्यांकण व्यवस्थापन कार्यक्रम	शासन प्रणाली	२२५२२	आन्तरिक श्रोत - नगद	४	N/A	२५,०००.००	२५,०००.००	२५,०००.००	२५,०००.००	१,००,०००.००	
१०७	सरकारी तथा सार्वजनिक सम्पत्ति तथ्यांक एवं विविध तथ्यांक संकलन	प्रशासकीय सुशासन	२२५२२	आन्तरिक श्रोत - नगद	२	N/A	०.००	१,००,०००.००	१,००,०००.००	०.००	२,००,०००.००	

क्र.सं	कार्यक्रम/आयोजना/ क्रियाकलापको नाम	उप क्षेत्र	खर्चशीर्षक	स्रोत	लक्ष	इकाई	विनियोजन					पै.
							पहिलो त्रैमासिक	दोस्रो त्रैमासिक	तेस्रो त्रैमासिक	चौथो त्रैमासिक	जम्मा	
१०८	सरसफाइ क्षेत्रमा कार्यरत कर्मचारिहरुलाई व्यवसायिक सुरक्षा सम्बन्धी अभिमुखीकरण कार्यक्रम	प्रशासकीय सुशासन	२२५२२	आन्तरिक श्रोत - नगद	१	N/A	0.00	१,००,०००.००	0.00	0.00	१,००,०००.००	
१०९	सेवाग्राही सन्तुष्टि स्तर मापन कार्यक्रम	मानव संशाधन विकास	२२५२२	आन्तरिक श्रोत - नगद	१	N/A	0.00	0.00	0.00	५०,०००.००	५०,०००.००	
११०	सुशासन प्रवर्द्धन सम्बन्धी जनप्रतिनिधिहरुलाई अभिमुखीकरण कार्यक्रम	मानव संशाधन विकास	२२५२२	आन्तरिक श्रोत - नगद	१	N/A	0.00	0.00	0.00	१,००,०००.००	१,००,०००.००	
१११	सुशासन प्रवर्द्धन सम्बन्धी सरोकारवालाहरुसँग अन्तरक्रिया कार्यक्रम	प्रशासकीय सुशासन	२२५२२	आन्तरिक श्रोत - नगद	१	N/A	0.00	५०,०००.००	0.00	0.00	५०,०००.००	
११२	सामाजिक परीक्षण	शासन प्रणाली	२२५२२	आन्तरिक श्रोत - नगद	१	N/A	१,००,०००.००	0.00	0.00	0.00	१,००,०००.००	
११३	सामाजिक सुरक्षाको गुनासो व्यवस्थापन तथा अनुगमन	तथ्यांक प्रणाली	२२५२२	आन्तरिक श्रोत - नगद	२	N/A	५०,०००.००	५०,०००.००	0.00	0.00	१,००,०००.००	
११४	सामाजिक सुरक्षाको प्रतिवेदन सार्वजनिक एवं सार्वजनिक सुनुवाई	तथ्यांक प्रणाली	२२५२२	आन्तरिक श्रोत - नगद	२	N/A	२५,०००.००	२५,०००.००	0.00	0.00	५०,०००.००	
११५	सार्वजनिक सुनुवाई	शासन प्रणाली	२२५२२	नेपाल सरकार - नगद अनुदान	३	N/A	५०,०००.००	0.00	५०,०००.००	0.00	१,००,०००.००	
११६	सार्वजनिक सुनुवाई	शासन प्रणाली	२२५२२	आन्तरिक श्रोत - नगद	३	N/A	0.00	१,००,०००.००	0.00	१,००,०००.००	२,००,०००.००	
११७	पर्व उत्सव समारोह तथा गोष्ठी संचालन तथा व्यवस्थापन खर्च	कार्यालय सञ्चालन तथा प्रशासनिक	२२५२९	आन्तरिक श्रोत - नगद	४	N/A	१,७५,०००.००	१,७५,०००.००	0.00	0.00	३,५०,०००.००	
११८	पर्व उत्सव समारोह तथा गोष्ठी संचालन तथा व्यवस्थापन खर्च	कार्यालय सञ्चालन तथा प्रशासनिक	२२५२९	राजस्व बाँडफाँड - स्थानीय - नगद	४	N/A	0.00	0.00	१,७५,०००.००	१,७५,०००.००	३,५०,०००.००	
११९	अनुगमन तथा मुल्यांकन सम्बन्धि खर्च	कार्यालय सञ्चालन तथा प्रशासनिक	२२६११	आन्तरिक श्रोत - नगद	३	N/A	0.00	१,००,०००.००	१,००,०००.००	१,००,०००.००	३,००,०००.००	
१२०	भ्रमण खर्च कर्मचारी (सस्वा भ्रमण खर्च समेत)	कार्यालय सञ्चालन तथा प्रशासनिक	२२६१२	आन्तरिक श्रोत - नगद	४	N/A	५,००,०००.००	५,००,०००.००	५,००,०००.००	५,००,०००.००	२०,००,०००.००	

क्र.सं	कार्यक्रम/आयोजना/ क्रियाकलापको नाम	उप क्षेत्र	खर्च शीर्षक	स्रोत	लक्ष	इकाई	वितियोजन					फ्रं.
							पहिलो चैमासिक	दोस्रो चैमासिक	तेस्रो चैमासिक	चौथो चैमासिक	जम्मा	
१२१	अन्तराष्ट्रिय शहर सम्मेलन तथा सञ्जालीकरण कार्यक्रम सहभागिता	वित्तीय सुशासन	२२६१३	नेपाल सरकार - नगद अनुदान	२	N/A	०.००	०.००	०.००	५,००,०००.००	५,००,०००.००	
१२२	अन्तराष्ट्रिय शहर सम्मेलन तथा सञ्जालीकरण कार्यक्रम सहभागिता	वित्तीय सुशासन	२२६१३	आन्तरिक श्रोत - नगद	२	N/A	०.००	०.००	०.००	५,००,०००.००	५,००,०००.००	
१२३	पदाधिकारी भ्रमण खर्च	कार्यालय सञ्चालन तथा प्रशासनिक	२२६१३	आन्तरिक श्रोत - नगद	४	N/A	२,७५,०००.००	२,७५,०००.००	२,७५,०००.००	२,७५,०००.००	११,००,०००.००	
१२४	न.पा. कार्यालय अतिथि सत्कार खर्च	कार्यालय सञ्चालन तथा प्रशासनिक	२२७११	आन्तरिक श्रोत - नगद	४	N/A	१०,००,०००.००	१०,००,०००.००	१०,००,०००.००	०.००	३०,००,०००.००	
१२५	न.पा. कार्यालय अतिथि सत्कार खर्च	कार्यालय सञ्चालन तथा प्रशासनिक	२२७११	राजस्व बाँडफाँड –स्थानीय - नगद	४	N/A	०.००	०.००	०.००	१०,००,०००.००	१०,००,०००.००	
१२६	बडा कार्यालय अतिथि सत्कार खर्च	कार्यालय सञ्चालन तथा प्रशासनिक	२२७११	आन्तरिक श्रोत - नगद	४	N/A	५,७०,०००.००	५,७०,०००.००	५,७०,०००.००	५,७०,०००.००	२२,८०,०००.००	
१२७	नगर सभा संचालन खर्च	कार्यालय सञ्चालन तथा प्रशासनिक	२२७२१	आन्तरिक श्रोत - नगद	३	N/A	५,००,०००.००	५,००,०००.००	०.००	५,००,०००.००	१५,००,०००.००	
१२८	आन्तरिक ऋणको ब्याज भुक्तानी (नगर विकास कोष)	कार्यालय सञ्चालन तथा प्रशासनिक	२४२११	राजस्व बाँडफाँड - प्रदेश सरकार – नगद	२	N/A	०.००	२०,००,०००.००	०.००	२०,००,०००.००	४०,००,०००.००	
१२९	आन्तरिक ऋणको ब्याज भुक्तानी (नगर विकास कोष)	कार्यालय सञ्चालन तथा प्रशासनिक	२४२११	आन्तरिक श्रोत - नगद	२	N/A	०.००	३०,००,०००.००	०.००	३०,००,०००.००	६०,००,०००.००	
१३०	बैंक चार्ज कमिशन तथा अन्य शुल्क खर्च	कार्यालय सञ्चालन तथा प्रशासनिक	२४२१३	आन्तरिक श्रोत - नगद	२	N/A	०.००	२५,०००.००	०.००	२५,०००.००	५०,०००.००	
१३१	ज्येष्ठ पत्रकार पेन्शन कोष अनुदान	शासन प्रणाली	२५३१५	नेपाल सरकार - नगद अनुदान	१	N/A	०.००	५,००,०००.००	०.००	०.००	५,००,०००.००	
१३२	विपन्न तथा जेहेन्दार विद्यार्थी छात्रवृत्ति कार्यक्रम	कार्यालय सञ्चालन तथा प्रशासनिक	२७२११	आन्तरिक श्रोत - नगद	२	N/A	०.००	३,५०,०००.००	०.००	३,५०,०००.००	७,००,०००.००	
१३३	उद्धार राहत तथा पुनर्स्थापना कार्यक्रम	कार्यालय सञ्चालन तथा प्रशासनिक	२७२१२	आन्तरिक श्रोत - नगद	२	N/A	२,५०,०००.००	०.००	०.००	२,५०,०००.००	५,००,०००.००	
१३४	आर्थिक सहायता दीनदुखी उपचार तथा अन्य सामाजिक सहायता	कार्यालय सञ्चालन तथा प्रशासनिक	२७२१९	आन्तरिक श्रोत - नगद	४	N/A	५,००,०००.००	५,००,०००.००	०.००	१०,००,०००.००	२०,००,०००.००	

क्र.सं	कार्यक्रम/आयोजना/क्रियाकलापको नाम	उप क्षेत्र	खर्च शीर्षक	स्रोत	लक्ष	इकाई	विनियोजन				कैं.
							पहिलो त्रैमासिक	दोस्रो त्रैमासिक	तेस्रो त्रैमासिक	चौथो त्रैमासिक	जम्मा	
१३५	आर्थिक सहायता दीनदुखी उपचार तथा अन्य सामाजिक सहायता	कार्यालय सञ्चालन तथा प्रशासनिक	२७२१९	राजस्व बाँडफाँड - प्रदेश सरकार - नगद	४	N/A	२,५०,०००.००	०.००	०.००	२,५०,०००.००	५,००,०००.००	
१३६	भतिनी सम्बन्ध विस्तार (पौंचपोखरी थाङपाल गाउँपालिका लगायत अन्य)	शासन प्रणाली	२७२१९	राजस्व बाँडफाँड - संघीय सरकार - नगद	२	N/A	०.००	०.००	०.००	५,००,०००.००	५,००,०००.००	
१३७	भतिनी सम्बन्ध विस्तार (पौंचपोखरी थाङपाल गाउँपालिका लगायत अन्य)	शासन प्रणाली	२७२१९	नेपाल सरकार - नगद अनुदान	२	N/A	०.००	५,००,०००.००	०.००	०.००	५,००,०००.००	
१३८	नगर शहरी स्वास्थ्य केन्द्र घर भाडा	कार्यालय सञ्चालन तथा प्रशासनिक	२८१४२	आन्तरिक श्रोत - नगद	४	N/A	१,२५,०००.००	१,२५,०००.००	१,२५,०००.००	१,२५,०००.००	५,००,०००.००	
१३९	नगर शहरी स्वास्थ्य केन्द्र घर भाडा	कार्यालय सञ्चालन तथा प्रशासनिक	२८१४२	राजस्व बाँडफाँड - प्रदेश सरकार - नगद	४	N/A	१,२५,०००.००	१,२५,०००.००	१,२५,०००.००	१,२५,०००.००	५,००,०००.००	
१४०	बडा कार्यालय घर भाडा	कार्यालय सञ्चालन तथा प्रशासनिक	२८१४२	आन्तरिक श्रोत - नगद	४	N/A	३,००,०००.००	३,००,०००.००	३,००,०००.००	३,००,०००.००	१२,००,०००.००	
१४१	बडा कार्यालय घर भाडा	कार्यालय सञ्चालन तथा प्रशासनिक	२८१४२	राजस्व बाँडफाँड - प्रदेश सरकार - नगद	४	N/A	१,२५,०००.००	१,२५,०००.००	१,२५,०००.००	१,२५,०००.००	५,००,०००.००	
१४२	अन्य भाडा	कार्यालय सञ्चालन तथा प्रशासनिक	२८१४९	आन्तरिक श्रोत - नगद	४	N/A	५०,०००.००	५०,०००.००	५०,०००.००	५०,०००.००	२,००,०००.००	
१४३	अन्य भाडा	कार्यालय सञ्चालन तथा प्रशासनिक	२८१४९	राजस्व बाँडफाँड - प्रदेश सरकार - नगद	४	N/A	५०,०००.००	५०,०००.००	५०,०००.००	५०,०००.००	२,००,०००.००	
१४४	राजस्व फिर्ता खर्च-मु.अ. कर फिर्ता समेत	कार्यालय सञ्चालन तथा प्रशासनिक	२८२११	राजस्व बाँडफाँड - प्रदेश सरकार - नगद	२	N/A	०.००	२,५०,०००.००	०.००	२,५०,०००.००	५,००,०००.००	
१४५	राजस्व फिर्ता खर्च-मु.अ. कर फिर्ता समेत	कार्यालय सञ्चालन तथा प्रशासनिक	२८२११	आन्तरिक श्रोत - नगद	२	N/A	०.००	२,५०,०००.००	०.००	२,५०,०००.००	५,००,०००.००	
१४६	शैक्षिक एप्स सञ्चालनको लागि उपकरण खरिद	योजना तर्जुमा र कार्यन्वयन	३१११२	आन्तरिक श्रोत - नगद	४	N/A	२,५०,०००.००	२,५०,०००.००	२,५०,०००.००	२,५०,०००.००	१०,००,०००.००	
१४७	कम्प्युटर, प्रिन्टर, अन्य मेसिनरी औजार	कार्यालय सञ्चालन तथा प्रशासनिक	३१११२	राजस्व बाँडफाँड - प्रदेश सरकार - नगद	४	N/A	५,००,०००.००	५,००,०००.००	५,००,०००.००	५,००,०००.००	२०,००,०००.००	

क्र.सं	कार्यक्रम/आयोजना/क्रियाकलापको नाम	उप क्षेत्र	खर्च शीर्षक	स्रोत	लक्ष	इकाई	विनियोजन					कैं.
							पहिलो त्रैमासिक	दोस्रो त्रैमासिक	तेस्रो त्रैमासिक	चौथो त्रैमासिक	जम्मा	
१४८	कम्प्युटर, प्रिन्टर, अन्य मेसिनरी औजार	कार्यालय सञ्चालन तथा प्रशासनिक	३११२२	आन्तरिक श्रोत - नगद	४	N/A	७,७५,०००.००	७,७५,०००.००	४,५०,०००.००	०.००	२०,००,०००.००	
१४९	कम्प्युटर, प्रिन्टर, अन्य मेसिनरी औजार	कार्यालय सञ्चालन तथा प्रशासनिक	३११२२	राजस्व बाँडफाँड - स्थानीय - नगद	४	N/A	०.००	०.००	०.००	१०,००,०००.००	१०,००,०००.००	
१५०	कार्यालय तथा बडा कार्यालय इन्भर्टर खरिद	शासन प्रणाली	३११२२	आन्तरिक श्रोत - नगद	१	N/A	०.००	५,००,०००.००	०.००	०.००	५,००,०००.००	
१५१	नेटवर्किङ व्यवस्थापन तथा अन्य सामग्री खरिद	प्रशासकीय सुशासन	३११२२	आन्तरिक श्रोत - नगद	२	N/A	०.००	१,५०,०००.००	१,५०,०००.००	०.००	३,००,०००.००	
१५२	विविध सूचना प्रविधि सामग्री खरिद	प्रशासकीय सुशासन	३११२२	आन्तरिक श्रोत - नगद	२	N/A	०.००	१,००,०००.००	१,००,०००.००	०.००	२,००,०००.००	
१५३	सूचना प्रविधि उपकरण खरिद	प्रशासकीय सुशासन	३११२२	आन्तरिक श्रोत - नगद	३	N/A	०.००	१,००,०००.००	१,००,०००.००	१,००,०००.००	३,००,०००.००	
१५४	सूचना प्रविधि सम्बन्धी विविध सामग्री खरिद	प्रशासकीय सुशासन	३११२२	आन्तरिक श्रोत - नगद	३	N/A	१,००,०००.००	१,००,०००.००	०.००	१,००,०००.००	३,००,०००.००	
१५५	स्वास्थ्य संस्था तथा स्वास्थ्य कार्यालय इन्भर्टर खरिद	शासन प्रणाली	३११२२	आन्तरिक श्रोत - नगद	१	N/A	०.००	०.००	०.००	५,००,०००.००	५,००,०००.००	
१५६	फर्निचर तथा फर्निसिङ्ग सम्बन्धि खर्च	कार्यालय सञ्चालन तथा प्रशासनिक	३११२३	राजस्व बाँडफाँड - प्रदेश सरकार - नगद	४	N/A	५,००,०००.००	५,००,०००.००	५,००,०००.००	५,००,०००.००	२०,००,०००.००	
१५७	फर्निचर तथा फर्निसिङ्ग सम्बन्धि खर्च	कार्यालय सञ्चालन तथा प्रशासनिक	३११२३	आन्तरिक श्रोत - नगद	४	N/A	८,००,०००.००	१२,००,०००.००	०.००	०.००	२०,००,०००.००	
१५८	फर्निचर तथा फर्निसिङ्ग सम्बन्धि खर्च	कार्यालय सञ्चालन तथा प्रशासनिक	३११२३	राजस्व बाँडफाँड - स्थानीय - नगद	४	N/A	०.००	०.००	०.००	१०,००,०००.००	१०,००,०००.००	
१५९	गर्भवती महिला Tracking स्वास्थ्य एप्स	प्रशासकीय सुशासन	३११३४	आन्तरिक श्रोत - नगद	१	N/A	०.००	५,००,०००.००	०.००	०.००	५,००,०००.००	
१६०	बडा कार्यालयबाट हुने विभिन्न सिफारिस तथा कन्सुलर सेवा सम्बन्धी कार्यलाई एकरुपता कायम तथा सरलीकरणका लागि सफ्टवेयर विकास	प्रशासकीय सुशासन	३११३४	नेपाल सरकार - नगद अनुदान	१	N/A	०.००	२,००,०००.००	०.००	०.००	२,००,०००.००	

क्र.सं	कार्यक्रम/आयोजना/क्रियाकलापको नाम	उप क्षेत्र	खर्च शीर्षक	स्रोत	लक्ष	इकाई	विनियोजन				कैफि.
							पहिलो त्रैमासिक	दोस्रो त्रैमासिक	तेस्रो त्रैमासिक	चौथो त्रैमासिक	जम्मा	
१६१	बडा कार्यालयबाट हुने विभिन्न सिफारिस तथा कन्सुलर सेवा सम्बन्धी कार्यलाई एकरुपता कायम तथा सरलीकरणका लागि सफ्टवेयर विकास	प्रशासकीय सुशासन	३११३४	आन्तरिक श्रोत - नगद	१	N/A	०.००	३,००,०००.००	०.००	०.००	३,००,०००.००	
१६२	उपमहानगरपालिका वेस म्याप (आधार नक्सा) तयार	शासन प्रणाली	३११३५	राजस्व बाँडफाँड - संघीय सरकार - नगद	४	N/A	०.००	०.००	०.००	२,१४,१०१.००	२,१४,१०१.००	
१६३	उपमहानगरपालिका वेस म्याप (आधार नक्सा) तयार	शासन प्रणाली	३११३५	आन्तरिक श्रोत - नगद	४	N/A	५,००,०००.००	५,००,०००.००	५,००,०००.००	१,८५,०९९.००	१६,८५,०९९.००	
१६४	उपमहानगरपालिका वेस म्याप (आधार नक्सा) तयार	शासन प्रणाली	३११३५	नेपाल सरकार - नगद अनुदान	४	N/A	०.००	०.००	०.००	१,००,०००.००	१,००,०००.००	
१६५	ईन्द्रसरोवर गांउपालिका सडक निर्माण (अन्तर पालिका समन्वय)	योजना तर्जुमा र कार्यन्वयन	३११५१	राजस्व बाँडफाँड - संघीय सरकार - नगद	२	N/A	०.००	०.००	०.००	५,००,०००.००	५,००,०००.००	
१६६	ईन्द्रसरोवर गांउपालिका सडक निर्माण (अन्तर पालिका समन्वय)	योजना तर्जुमा र कार्यन्वयन	३११५१	नेपाल सरकार - नगद अनुदान	२	N/A	०.००	०.००	०.००	५,००,०००.००	५,००,०००.००	
१६७	लल्ब्ट भवन निर्माण सहयोग	योजना तर्जुमा र कार्यन्वयन	३११५९	नेपाल सरकार - नगद अनुदान	२	N/A	०.००	५,००,०००.००	०.००	०.००	५,००,०००.००	
१६८	MUAN भवन निर्माण सहयोग	योजना तर्जुमा र कार्यन्वयन	३११५९	राजस्व बाँडफाँड - संघीय सरकार - नगद	२	N/A	०.००	०.००	०.००	५,००,०००.००	५,००,०००.००	
१६९	अग्नीहोत्री आश्रम पूर्वाधार निर्माण (मनहरी)	योजना तर्जुमा र कार्यन्वयन	३११५९	नेपाल सरकार - नगद अनुदान	२	N/A	०.००	०.००	०.००	५,००,०००.००	५,००,०००.००	
१७०	अग्नीहोत्री आश्रम पूर्वाधार निर्माण (मनहरी)	योजना तर्जुमा र कार्यन्वयन	३११५९	राजस्व बाँडफाँड - संघीय सरकार - नगद	२	N/A	०.००	०.००	०.००	५,००,०००.००	५,००,०००.००	
१७१	पत्रकार महासंघ भवन मर्मत	योजना तर्जुमा र कार्यन्वयन	३११५९	नेपाल सरकार - नगद अनुदान	१	N/A	०.००	०.००	०.००	२,००,०००.००	२,००,०००.००	
१७२	सूचना प्रविधि प्रवर्द्धन कार्यक्रम	शासन प्रणाली	३११७१	आन्तरिक श्रोत - नगद	४	N/A	२,५०,०००.००	२,५०,०००.००	२,५०,०००.००	२,५०,०००.००	१०,००,०००.००	

क्र.सं	कार्यक्रम/आयोजना/क्रियाकलापको नाम	उप क्षेत्र	खर्चशीर्षक	स्रोत	लक्ष	इकाई	विनियोजन					कै.
							पहिलो चैमासिक	दोस्रो चैमासिक	तेस्रो चैमासिक	चौथो चैमासिक	जम्मा	
१७३	ऋणको साँवा भुक्तानी (नगर विकास कोष)	कार्यालय सञ्चालन तथा प्रशासनिक	३३१९५	राजस्व बाँडफाँड - प्रदेश सरकार - नगद	४	N/A	१०,००,०००.००	१०,००,०००.००	१०,००,०००.००	१०,००,०००.००	४०,००,०००.००	
१७४	ऋणको साँवा भुक्तानी (नगर विकास कोष)	कार्यालय सञ्चालन तथा प्रशासनिक	३३१९५	आन्तरिक श्रोत - नगद	४	N/A	१५,००,०००.००	१५,००,०००.००	१५,००,०००.००	१५,००,०००.००	६०,००,०००.००	
८०३३२३०११०७ सामाजिक विकास महाशाखा												
१	उपमहानगरपालिका मेलमिलाप केन्द्र संयोजक पारिश्रमिक	कानुन तथा न्याय	२१११९	आन्तरिक श्रोत - नगद	४	N/A	४३,८७५.००	४३,८७५.००	४३,८७५.००	४३,८७५.००	१,७५,५००.००	
२	बडा कार्यालय मेलमिलाप केन्द्र संयोजक पारिश्रमिक	कानुन तथा न्याय	२११११	आन्तरिक श्रोत - नगद	४	N/A	३,२५,०००.००	३,२५,०००.००	३,२५,०००.००	३,२५,०००.००	१३,००,०००.००	
३	न्यायिक समिति बैठक भत्ता	कानुन तथा न्याय	२११३९	आन्तरिक श्रोत - नगद	४	N/A	८८,८००.००	८८,८००.००	८८,८००.००	८८,८००.००	३,५५,२००.००	
४	न्यायिक समिति पदाधिकारी इन्धन सुविधा	कानुन तथा न्याय	२२२११	राजस्व बाँडफाँड - प्रदेश सरकार - नगद	४	N/A	१०,०००.००	०.००	०.००	०.००	१०,०००.००	
५	न्यायिक समिति पदाधिकारी इन्धन सुविधा	कानुन तथा न्याय	२२२११	आन्तरिक श्रोत - नगद	४	N/A	२०,०००.००	२०,०००.००	२०,०००.००	३५,०००.००	९५,०००.००	
६	जिम सामग्री मर्मत	युवा तथा खेलकुद	२२२२१	आन्तरिक श्रोत - नगद	३	N/A	१,००,०००.००	१,००,०००.००	०.००	१,००,०००.००	३,००,०००.००	
७	मेलमिलाप केन्द्रहरुमा स्टेशनरी खर्च	कानुन तथा न्याय	२२३११	आन्तरिक श्रोत - नगद	४	N/A	५०,०००.००	५०,०००.००	५०,०००.००	५०,०००.००	२,००,०००.००	
८	कानुनी पुस्तक खरिद (पुस्तकालय सहित)	कानुन तथा न्याय	२२३१३	आन्तरिक श्रोत - नगद	४	N/A	५०,०००.००	५०,०००.००	५०,०००.००	५०,०००.००	२,००,०००.००	
९	जग्गा विवाद नापी कार्यमा खटिने कर्मचारीहरुलाई खाजा तथा इन्धन सुविधा	कानुन तथा न्याय	२२३१४	राजस्व बाँडफाँड - प्रदेश सरकार - नगद	४	N/A	२५,०००.००	२५,०००.००	२५,०००.००	२५,०००.००	१,००,०००.००	
१०	प्रचार प्रसार, न्यायिक रेडियो डबली कार्यक्रम समेत	कानुन तथा न्याय	२२३१५	आन्तरिक श्रोत - नगद	१	N/A	०.००	१,५०,०००.००	०.००	०.००	१,५०,०००.००	
११	भित्तेपात्रो र गोजी पात्रो प्रकाशन	कानुन तथा न्याय	२२३१५	राजस्व बाँडफाँड - प्रदेश सरकार - नगद	२	N/A	०.००	०.००	५०,०००.००	५०,०००.००	१,००,०००.००	
१२	डिजिटल अभिलेखीकरण कार्य निरन्तरता	कानुन तथा न्याय	२२३१९	राजस्व बाँडफाँड - प्रदेश सरकार - नगद	२	N/A	०.००	०.००	२५,०००.००	२५,०००.००	५०,०००.००	

क्र.सं	कार्यक्रम/आयोजना/क्रियाकलापको नाम	उप क्षेत्र	खर्च शीर्षक	स्रोत	लक्ष	इकाई	विनियोजन					कै.
							पहिलो त्रैमासिक	दोस्रो त्रैमासिक	तेस्रो त्रैमासिक	चौथो त्रैमासिक	जम्मा	
१३	बजार व्यवस्थापन तथा अनुगमन सम्बन्धी समिति परिचालन	लैंगिक समानता तथा सामाजिक समावेशीकरण	२२३१९	नेपाल सरकार - नगद अनुदान	२	N/A	0.00	१,००,०००.००	१,००,०००.००	0.00	२,००,०००.००	
१४	बैठक, अनुगमन, समन्वय (महाशाखा अन्तर्गतको प्रशासनिक खर्च समेत)	लैंगिक समानता तथा सामाजिक समावेशीकरण	२२३१९	राजस्व बाँडफाँड - संघीय सरकार - नगद	४	N/A	५०,०००.००	५०,०००.००	५०,०००.००	५०,०००.००	२,००,०००.००	
१५	कानुन मस्यौदा तर्जुमा सम्बन्धी तालिम	कानुन तथा न्याय	२२५१२	राजस्व बाँडफाँड - प्रदेश सरकार - नगद	२	N/A	0.00	७०,०००.००	0.00	७०,०००.००	१,४०,०००.००	
१६	जनप्रतिनिधिहरुका लागि कानुनी तालिम	कानुन तथा न्याय	२२५१२	राजस्व बाँडफाँड - संघीय सरकार - नगद	२	N/A	0.00	१,५०,०००.००	0.00	१,५०,०००.००	३,००,०००.००	
१७	न्यायिक समितिका पदाधिकारीहरुको प्रदेश स्तरीय सम्मेलन आयोजना	कानुन तथा न्याय	२२५१२	नेपाल सरकार - नगद अनुदान	१	N/A	0.00	0.00	२५,००,०००.००	0.00	२५,००,०००.००	
१८	मेलमिलापकर्ताका लागि पुनर्ताजगी तालिम (२ समुह) संचालन	कानुन तथा न्याय	२२५१२	आन्तरिक श्रोत - नगद	२	N/A	0.00	१,५०,०००.००	0.00	१,५०,०००.००	३,००,०००.००	
१९	बडा सचिवका लागि तालिम (घटनादर्ता र कानून सम्बन्धमा)	कानुन तथा न्याय	२२५१२	राजस्व बाँडफाँड - संघीय सरकार - नगद	४	N/A	५०,०००.००	५०,०००.००	५०,०००.००	५०,०००.००	२,००,०००.००	
२०	विपन्न महिला आयआर्जनका लागि ड्राइभिंग तालिम	लैंगिक समानता तथा सामाजिक समावेशीकरण	२२५१२	राजस्व बाँडफाँड - संघीय सरकार - नगद	२	N/A	0.00	१,५०,०००.००	१,५०,०००.००	0.00	३,००,०००.००	
२१	अन्य निकायसँगको लागत साझेदारीमा कार्यक्रम सञ्चालन सहकार्य	लैंगिक समानता तथा सामाजिक समावेशीकरण	२२५२२	राजस्व बाँडफाँड - संघीय सरकार - नगद	२	N/A	0.00	१,००,०००.००	0.00	१,००,०००.००	२,००,०००.००	
२२	अन्य संस्थाहरुबाट संचालन हुने न्यायिक तथा कानुनी सचेतना कार्यक्रममा सहकार्य (परामशकर्ता, प्रशिक्षक सहयोग)	कानुन तथा न्याय	२२५२२	आन्तरिक श्रोत - नगद	४	N/A	२५,०००.००	२५,०००.००	२५,०००.००	२५,०००.००	१,००,०००.००	
२३	अँचल साहित्य संस्थासँगको सहकार्यमा साहित्यिक कार्यक्रम सहकार्य	लैंगिक समानता तथा सामाजिक समावेशीकरण	२२५२२	राजस्व बाँडफाँड - प्रदेश सरकार - नगद	२	N/A	0.00	१,००,०००.००	१,००,०००.००	0.00	२,००,०००.००	

क्र.सं	कार्यक्रम/आयोजना/क्रियाकलापको नाम	उप क्षेत्र	खर्च शीर्षक	स्रोत	लक्ष	इकाई	विनियोजन					कै.
							पहिलो त्रैमासिक	दोस्रो त्रैमासिक	तेस्रो त्रैमासिक	चौथो त्रैमासिक	जम्मा	
२४	आदिवासी जनजाती युवा लक्षित सीप विकास कार्यक्रम (जनजाती नगर समन्वय समितिसंगको सहकार्य)	लैंगिक समानता तथा सामाजिक समावेशीकरण	२२५२२	राजस्व बाँडफाँड - संघीय सरकार - नगद	२	N/A	०.००	१,५०,०००.००	१,५०,०००.००	०.००	३,००,०००.००	
२५	आदिवासी राई (दनुवार) संस्कृति प्रवर्द्धन कार्यक्रम	लैंगिक समानता तथा सामाजिक समावेशीकरण	२२५२२	राजस्व बाँडफाँड - संघीय सरकार - नगद	४	N/A	०.००	१,००,०००.००	१,००,०००.००	२,००,०००.००	४,००,०००.००	
२६	आयुर्वेद कार्यक्रम सञ्चालन	स्वास्थ्य	२२५२२	आन्तरिक श्रोत - नगद	२	N/A	०.००	१,५०,०००.००	१,५०,०००.००	०.००	३,००,०००.००	
२७	उपभोक्ता हित संरक्षण मञ्चसंगको सहकार्यमा हुने कार्यक्रम	लैंगिक समानता तथा सामाजिक समावेशीकरण	२२५२२	नेपाल सरकार - नगद अनुदान	१	N/A	०.००	२,००,०००.००	०.००	०.००	२,००,०००.००	
२८	उपमेयर कप महिला तथा पुरुष भलिवल प्रतियोगिता (केशवलाल श्रेष्ठ स्मृति के.प्र.)	युवा तथा खेलकुद	२२५२२	आन्तरिक श्रोत - नगद	५	N/A	१,००,०००.००	१,००,०००.००	१,००,०००.००	२,००,०००.००	५,००,०००.००	
२९	एच.आइ.भि संक्रमित तथा प्रभावितहरुका लागि उपचार, आयआर्जन सहयोग कार्यक्रम	लैंगिक समानता तथा सामाजिक समावेशीकरण	२२५२२	आन्तरिक श्रोत - नगद	२	N/A	०.००	१,००,०००.००	१,००,०००.००	०.००	२,००,०००.००	
३०	कठीन परिस्थितिमा रहेका बालबालिकालाई पोषण तथा शैक्षिक सहयोग कार्यक्रम (एच.आइ.भि. संक्रमित तथा प्रभावित बालबालिका)	लैंगिक समानता तथा सामाजिक समावेशीकरण	२२५२२	नेपाल सरकार - नगद अनुदान	३	N/A	०.००	१,००,०००.००	१,००,०००.००	१,००,०००.००	३,००,०००.००	
३१	क्लब संघ संस्था खेलकुद सामग्री वितरण	युवा तथा खेलकुद	२२५२२	आन्तरिक श्रोत - नगद	४	N/A	१,००,०००.००	१,००,०००.००	१,००,०००.००	१,००,०००.००	४,००,०००.००	
३२	खेलकुद प्रतियोगिता आयोजना सहकार्य (करातें)	युवा तथा खेलकुद	२२५२२	आन्तरिक श्रोत - नगद	५	N/A	१,००,०००.००	१,००,०००.००	१,००,०००.००	२,००,०००.००	५,००,०००.००	
३३	खेलकुद प्रतियोगिता आयोजना सहकार्य (क्रिकेट)	युवा तथा खेलकुद	२२५२२	आन्तरिक श्रोत - नगद	५	N/A	१,००,०००.००	१,००,०००.००	१,००,०००.००	२,००,०००.००	५,००,०००.००	
३४	खेलकुद प्रतियोगिता आयोजना सहकार्य (तेक्वाण्डो)	युवा तथा खेलकुद	२२५२२	आन्तरिक श्रोत - नगद	५	N/A	१,००,०००.००	१,००,०००.००	१,००,०००.००	२,००,०००.००	५,००,०००.००	

क्र.सं	कार्यक्रम/आयोजना/क्रियाकलापको नाम	उप क्षेत्र	खर्च शीर्षक	स्रोत	लक्ष	इकाई	विनियोजन					नं.
							पहिलो त्रैमासिक	दोस्रो त्रैमासिक	तेस्रो त्रैमासिक	चौथो त्रैमासिक	जम्मा	
३५	खेलकुद प्रतियोगिता आयोजना सहकार्य (बक्सिङ)	युवा तथा खेलकुद	२२५२२	आन्तरिक श्रोत - नगद	५	N/A	१,००,०००.००	१,००,०००.००	१,००,०००.००	२,००,०००.००	५,००,०००.००	
३६	खेलकुद प्रतियोगिता आयोजना सहकार्य (रग्बी)	युवा तथा खेलकुद	२२५२२	आन्तरिक श्रोत - नगद	५	N/A	१,००,०००.००	१,००,०००.००	१,००,०००.००	२,००,०००.००	५,००,०००.००	
३७	खेलकुद प्रतियोगिता आयोजना सहकार्य (वुद्धिचाल)	युवा तथा खेलकुद	२२५२२	आन्तरिक श्रोत - नगद	५	N/A	१,००,०००.००	१,००,०००.००	१,००,०००.००	२,००,०००.००	५,००,०००.००	
३८	खेलकुद प्रतियोगिता आयोजना सहकार्य (हक्की)	युवा तथा खेलकुद	२२५२२	आन्तरिक श्रोत - नगद	५	N/A	१,००,०००.००	१,००,०००.००	१,००,०००.००	२,००,०००.००	५,००,०००.००	
३९	खेलकुद सामग्री वितरण (नगर खेलकुद विकास समितिको सिफारिसमा)	युवा तथा खेलकुद	२२५२२	आन्तरिक श्रोत - नगद	६	N/A	१,००,०००.००	१,००,०००.००	१,००,०००.००	३,००,०००.००	६,००,०००.००	
४०	खेलाडी अनुशिक्षण, प्रतिभा पहिचान र सम्मान कार्यक्रम	युवा तथा खेलकुद	२२५२२	नेपाल सरकार - नगद अनुदान	५	N/A	०.००	१,००,०००.००	१,००,०००.००	३,००,०००.००	५,००,०००.००	
४१	खेलाडी पोशाक, बुट, खेल सामग्री सहयोग प्रोत्साहन	युवा तथा खेलकुद	२२५२२	आन्तरिक श्रोत - नगद	५	N/A	१,००,०००.००	१,००,०००.००	१,००,०००.००	२,००,०००.००	५,००,०००.००	
४२	खुशी प्रवर्द्धन तथा आत्महत्या न्यूनीकरण कार्यक्रम	लैंगिक समानता तथा सामाजिक समावेशीकरण	२२५२२	राजस्व बाँडफाँड - प्रदेश सरकार - नगद	२	N/A	०.००	१,००,०००.००	१,००,०००.००	०.००	२,००,०००.००	
४३	छुटपुजा व्यवस्थापन सहकार्य	लैंगिक समानता तथा सामाजिक समावेशीकरण	२२५२२	राजस्व बाँडफाँड - प्रदेश सरकार - नगद	१	N/A	०.००	०.००	५,००,०००.००	०.००	५,००,०००.००	
४४	छात्राहरुलाई सेल्फ डिफेन्स तालिम	युवा तथा खेलकुद	२२५२२	आन्तरिक श्रोत - नगद	३	N/A	१,००,०००.००	१,००,०००.००	०.००	१,००,०००.००	३,००,०००.००	
४५	जात्रा, पर्व, उत्सव, संस्कृति संरक्षण सम्बन्धी कार्यक्रम सहकार्य	लैंगिक समानता तथा सामाजिक समावेशीकरण	२२५२२	राजस्व बाँडफाँड - प्रदेश सरकार - नगद	३	N/A	१,००,०००.००	१,००,०००.००	१,००,०००.००	०.००	३,००,०००.००	
४६	जिम सामग्री वितरण	युवा तथा खेलकुद	२२५२२	आन्तरिक श्रोत - नगद	४	N/A	१,००,०००.००	१,००,०००.००	१,००,०००.००	१,००,०००.००	४,००,०००.००	
४७	टोल विकास संस्था खेलकुद सामग्री	युवा तथा खेलकुद	२२५२२	आन्तरिक श्रोत - नगद	४	N/A	१,००,०००.००	१,००,०००.००	१,००,०००.००	१,००,०००.००	४,००,०००.००	

क्र.सं	कार्यक्रम/आयोजना/क्रियाकलापको नाम	उप क्षेत्र	खर्च शीर्षक	स्रोत	लक्ष	इकाई	विनियोजन					नं.
							पहिलो त्रैमासिक	दोस्रो त्रैमासिक	तेस्रो त्रैमासिक	चौथो त्रैमासिक	जम्मा	
४८	टोल विकास संस्था सञ्चालन तथा परिचालन कार्यक्रम (नगर समन्वय समितिसँगको सहकार्य समेत)	लैंगिक समानता तथा सामाजिक समावेशीकरण	२२५२२	नेपाल सरकार - नगद अनुदान	२	N/A	०.००	५,००,०००.००	५,००,०००.००	०.००	१०,००,०००.००	
४९	डायलासिस उपचारका लागि सहकार्य	स्वास्थ्य	२२५२२	आन्तरिक श्रोत - नगद	२	N/A	०.००	५,००,०००.००	५,००,०००.००	०.००	१०,००,०००.००	
५०	तामाङ महोत्सव	लैंगिक समानता तथा सामाजिक समावेशीकरण	२२५२२	नेपाल सरकार - नगद अनुदान	५	N/A	१,००,०००.००	१,००,०००.००	१,००,०००.००	२,००,०००.००	५,००,०००.००	
५१	थामी भाषा शिक्षण सहकार्य	लैंगिक समानता तथा सामाजिक समावेशीकरण	२२५२२	नेपाल सरकार - नगद अनुदान	२	N/A	०.००	५०,०००.००	५०,०००.००	०.००	१,००,०००.००	
५२	दलित समुदाय पेशा आधुनिकीकरण तथा आयआर्जन सहायता कार्यक्रम (दलित वर्ग नगर समन्वय समितिसंगको सहकार्य)	लैंगिक समानता तथा सामाजिक समावेशीकरण	२२५२२	राजस्व बाँडफाँड - प्रदेश सरकार - नगद	२	N/A	०.००	१,५०,०००.००	१,५०,०००.००	०.००	३,००,०००.००	
५३	दिवसीय कार्यक्रम सञ्चालन सहकार्य	लैंगिक समानता तथा सामाजिक समावेशीकरण	२२५२२	आन्तरिक श्रोत - नगद	१	N/A	०.००	१,००,०००.००	०.००	०.००	१,००,०००.००	
५४	नगर खेलकुद विकास समिति संचालन तथा व्यवस्थापन खर्च	युवा तथा खेलकुद	२२५२२	राजस्व बाँडफाँड - संघीय सरकार - नगद	२	N/A	१,००,०००.००	१,००,०००.००	०.००	०.००	२,००,०००.००	
५५	नेपाल ज्योतिष परिषद्	भाषा तथा संस्कृति	२२५२२	आन्तरिक श्रोत - नगद	१	N/A	०.००	०.००	१,००,०००.००	०.००	१,००,०००.००	
५६	नेपाल होँचा पुड्का संघ कार्यक्रम सहकार्य	लैंगिक समानता तथा सामाजिक समावेशीकरण	२२५२२	राजस्व बाँडफाँड - प्रदेश सरकार - नगद	२	N/A	०.००	१,५०,०००.००	१,५०,०००.००	०.००	३,००,०००.००	
५७	न्यायिक समितिका अन्य कार्यक्रम (विविध)	कानुन तथा न्याय	२२५२२	आन्तरिक श्रोत - नगद	१	N/A	०.००	०.००	३,०७,३००.००	०.००	३,०७,३००.००	
५८	न्यायिक समितिका अन्य कार्यक्रम (विविध)	कानुन तथा न्याय	२२५२२	राजस्व बाँडफाँड - स्थानीय - नगद	१	N/A	०.००	०.००	०.००	१,००,०००.००	१,००,०००.००	

क्र.सं	कार्यक्रम/आयोजना/क्रियाकलापको नाम	उप क्षेत्र	खर्च शीर्षक	स्रोत	लक्ष	इकाई	वितियोजन					नं.
							पहिलो त्रैमासिक	दोस्रो त्रैमासिक	तेस्रो त्रैमासिक	चौथो त्रैमासिक	जम्मा	
५९	नसर्ने रोग नियन्त्रण कार्यक्रम(उच्च रक्तचाप)	स्वास्थ्य	२२५२२	आन्तरिक श्रोत - नगद	२	N/A	०.००	१,००,०००.००	१,००,०००.००	०.००	२,००,०००.००	
६०	नेवा: सांस्कृतिक पुंज संस्कृति प्रवर्द्धन सहकार्य	लैंगिक समानता तथा सामाजिक समावेशीकरण	२२५२२	आन्तरिक श्रोत - नगद	४	N/A	१,००,०००.००	१,००,०००.००	१,००,०००.००	१,००,०००.००	४,००,०००.००	
६१	प्रज्ञा प्रतिष्ठान संचालन खर्च	लैंगिक समानता तथा सामाजिक समावेशीकरण	२२५२२	आन्तरिक श्रोत - नगद	५	N/A	१,००,०००.००	१,००,०००.००	१,००,०००.००	२,००,०००.००	५,००,०००.००	
६२	प्रयोगशाला विस्तार तथा सञ्चालन खर्च	स्वास्थ्य	२२५२२	आन्तरिक श्रोत - नगद	२	N/A	०.००	५०,०००.००	५०,०००.००	०.००	१,००,०००.००	
६३	प्राकृतिक चिकित्सा केन्द्र(पुनर्नवा अस्पताल) सञ्चालन व्यवस्थापन सहकार्य	स्वास्थ्य	२२५२२	नेपाल सरकार - नगद अनुदान	२	N/A	०.००	५,००,०००.००	५,००,०००.००	०.००	१०,००,०००.००	
६४	प्राथमिक जलन उपचार कार्यक्रम व्यवस्थापन र सामान खरिद	स्वास्थ्य	२२५२२	आन्तरिक श्रोत - नगद	२	N/A	०.००	१,००,०००.००	१,००,०००.००	०.००	२,००,०००.००	
६५	पुष्पलाल स्मृति पुस्तकालय सञ्चालन व्यवस्थापन अनुदान	लैंगिक समानता तथा सामाजिक समावेशीकरण	२२५२२	नेपाल सरकार - नगद अनुदान	४	N/A	०.००	१,००,०००.००	१,००,०००.००	२,००,०००.००	४,००,०००.००	
६६	पाठेघर, स्तन क्यान्सर तथा अल्ट्रासिभ फिस्टुला स्किनिङ शिविर	स्वास्थ्य	२२५२२	आन्तरिक श्रोत - नगद	४	N/A	२,५०,०००.००	२,५०,०००.००	२,५०,०००.००	२,५०,०००.००	१०,००,०००.००	
६७	पालिका स्तरमा स्वास्थ्य संस्थाहरुको मासिक बैठक, डाटा भेरिफिकेशन एवं गुणस्तर सुधार सार्थे चौमासिक एवं वार्षिक समीक्षा	स्वास्थ्य	२२५२२	आन्तरिक श्रोत - नगद	२	N/A	०.००	१,००,०००.००	१,००,०००.००	०.००	२,००,०००.००	
६८	वार्षिक समिक्षा कार्यक्रम (मेलमिलापकर्ताको भेला सहित)	कानुन तथा न्याय	२२५२२	आन्तरिक श्रोत - नगद	१	N/A	०.००	०.००	६०,०००.००	०.००	६०,०००.००	
६९	विपन्न नागरिक उपचार खर्च सोधभर्ना कोष	स्वास्थ्य	२२५२२	आन्तरिक श्रोत - नगद	३	N/A	०.००	५,००,०००.००	५,००,०००.००	५,००,०००.००	१५,००,०००.००	

क्र.सं	कार्यक्रम/आयोजना/क्रियाकलापको नाम	उप क्षेत्र	खर्च शीर्षक	स्रोत	लक्ष	इकाई	विनियोजन					नं.
							पहिलो त्रैमासिक	दोस्रो त्रैमासिक	तेस्रो त्रैमासिक	चौथो त्रैमासिक	जम्मा	
७०	बौद्धिक अपांग अभिभावक संघसंगको कार्यक्रम सहकार्य	लैंगिक समानता तथा सामाजिक समावेशीकरण	२२५२२	राजस्व बाँडफाँड - संघीय सरकार - नगद	२	N/A	०.००	१,००,०००.००	१,००,०००.००	०.००	२,००,०००.००	
७१	भेट्रान्स फुटवल प्रतियोगिता आयोजना, सहभागिता सहकार्य	युवा तथा खेलकुद	२२५२२	आन्तरिक श्रोत - नगद	४	N/A	१,००,०००.००	१,००,०००.००	१,००,०००.००	१,००,०००.००	४,००,०००.००	
७२	भिटामिन ए तथा खोप कार्यक्रम	स्वास्थ्य	२२५२२	आन्तरिक श्रोत - नगद	२	N/A	०.००	१,५०,०००.००	१,५०,०००.००	०.००	३,००,०००.००	
७३	भिम विराग प्रतिष्ठान साहित्यिक कार्यक्रम	लैंगिक समानता तथा सामाजिक समावेशीकरण	२२५२२	आन्तरिक श्रोत - नगद	५	N/A	१,००,०००.००	१,००,०००.००	१,००,०००.००	२,००,०००.००	५,००,०००.००	
७४	मकवानपुर जिल्ला खे.वि.स खेलकुद कार्यक्रम सहयोग अनुदान	युवा तथा खेलकुद	२२५२२	आन्तरिक श्रोत - नगद	३	N/A	२,००,०००.००	२,००,०००.००	०.००	२,००,०००.००	६,००,०००.००	
७५	मेयरकप फुटवल प्रतियोगिता	युवा तथा खेलकुद	२२५२२	नेपाल सरकार - नगद अनुदान	५	N/A	३,००,०००.००	३,००,०००.००	३,००,०००.००	६,००,०००.००	१५,००,०००.००	
७६	मेलमिलापकर्तालाई उपलब्ध गराइने मेलमिलापका लागि सिटिंग बापतको यातायात, सत्कार तथा खाजा खर्च (प्रति विवाद २ सिटिंगसम्मको खर्च उपलब्ध हुने)	कानुन तथा न्याय	२२५२२	आन्तरिक श्रोत - नगद	४	N/A	२,८१,२५०.००	२,८१,२५०.००	२,८१,२५०.००	२,८१,२५०.००	११,२५,०००.००	
७७	मागमा आधारित क्षमता विकास कार्यक्रम सञ्चालन	लैंगिक समानता तथा सामाजिक समावेशीकरण	२२५२२	आन्तरिक श्रोत - नगद	२	N/A	०.००	२,५०,०००.००	२,५०,०००.००	०.००	५,००,०००.००	
७८	मागमा आधारित सीप विकास कार्यक्रम सञ्चालन	लैंगिक समानता तथा सामाजिक समावेशीकरण	२२५२२	आन्तरिक श्रोत - नगद	२	N/A	०.००	२,५०,०००.००	२,५०,०००.००	०.००	५,००,०००.००	
७९	मौलो पूजा(वाद्ययन्त्र) कार्यालय	भाषा तथा संस्कृति	२२५२२	नेपाल सरकार - नगद अनुदान	२	N/A	०.००	५०,०००.००	०.००	५०,०००.००	१,००,०००.००	
८०	युवा र खेल प्रशिक्षण सम्बन्धि कार्यक्रम	युवा तथा खेलकुद	२२५२२	राजस्व बाँडफाँड - संघीय सरकार - नगद	५	N/A	१,००,०००.००	१,००,०००.००	१,००,०००.००	१,००,०००.००	५,००,०००.००	

क्र.सं	कार्यक्रम/आयोजना/क्रियाकलापको नाम	उप क्षेत्र	खर्च शीर्षक	स्रोत	लक्ष	इकाई	विनियोजन					नं.
							पहिलो त्रैमासिक	दोस्रो त्रैमासिक	तेस्रो त्रैमासिक	चौथो त्रैमासिक	जम्मा	
८१	यौनिक अल्पसंख्यकका लागि जनचेतनामुलक तथा क्षमता विकास कार्यक्रम	लैंगिक समानता तथा सामाजिक समावेशीकरण	२२५२२	नेपाल सरकार - नगद अनुदान	१	N/A	०.००	२,००,०००.००	०.००	०.००	२,००,०००.००	
८२	राष्ट्रपति रनिङ शिल्ड खेलकुद र प्रदेश खेलकुद प्रतियोगिता, सहकार्य	युवा तथा खेलकुद	२२५२२	नेपाल सरकार - नगद अनुदान	५	N/A	१,००,०००.००	१,००,०००.००	१,००,०००.००	२,००,०००.००	५,००,०००.००	
८३	राष्ट्रिय महिला तथा पुरुष भलिवल प्रतियोगिता	युवा तथा खेलकुद	२२५२२	आन्तरिक श्रोत - नगद	४	N/A	५,००,०००.००	५,००,०००.००	५,००,०००.००	५,००,०००.००	२०,००,०००.००	
८४	राष्ट्रिय महिला स्वास्थ्य स्वयंसेविका कार्यक्रम (पोशाक प्रोत्साहन, यातायात खर्च, वार्षिक समीक्षा गोष्ठी र दिवस मनाउने खर्च समेत)	स्वास्थ्य	२२५२२	आन्तरिक श्रोत - नगद	४	N/A	९,१२,५००.००	९,१२,५००.००	९,१२,५००.००	९,१२,५००.००	३६,५०,०००.००	
८५	लक्षित वर्गका लागि लोकसेवा आयोग तयारी कक्षा कार्यक्रम	लैंगिक समानता तथा सामाजिक समावेशीकरण	२२५२२	नेपाल सरकार - नगद अनुदान	२	N/A	०.००	२,००,०००.००	२,००,०००.००	०.००	४,००,०००.००	
८६	विद्यार्थीसंग न्यायिक समिति कार्यक्रम	कानुन तथा न्याय	२२५२२	राजस्व बाँडफाँड - प्रदेश सरकार – नगद	२	N/A	०.००	०.००	२,५०,०००.००	२,५०,०००.००	५,००,०००.००	
८७	विद्यालयमा हुने दूर्व्यवहार सम्बन्धी सचेतना कार्यक्रम	लैंगिक समानता तथा सामाजिक समावेशीकरण	२२५२२	नेपाल सरकार - नगद अनुदान	१	N/A	०.००	२,००,०००.००	०.००	०.००	२,००,०००.००	
८८	विभिन्न खेलकुद आयोजना र सहभागिता सहकार्य	युवा तथा खेलकुद	२२५२२	नेपाल सरकार - नगद अनुदान	५	N/A	२,००,०००.००	२,००,०००.००	२,००,०००.००	४,००,०००.००	१०,००,०००.००	
८९	विविध खेलमा सहभागिता, सहकार्य, आयोजना	युवा तथा खेलकुद	२२५२२	आन्तरिक श्रोत - नगद	५	N/A	१,००,०००.००	१,००,०००.००	१,००,०००.००	२,००,०००.००	५,००,०००.००	
९०	विपासय पूजा आयोजना सहकार्य	भाषा तथा संस्कृति	२२५२२	नेपाल सरकार - नगद अनुदान	२	N/A	०.००	५०,०००.००	५०,०००.००	०.००	१,००,०००.००	
९१	श्याम प्रसाद शर्मा अध्ययन प्रतिष्ठान सहकार्य	लैंगिक समानता तथा सामाजिक समावेशीकरण	२२५२२	नेपाल सरकार - नगद अनुदान	५	N/A	१,००,०००.००	१,००,०००.००	१,००,०००.००	२,००,०००.००	५,००,०००.००	
९२	शहरी स्वास्थ्य केन्द्रको न्युनतम सेवा मापदण्ड सम्बन्धी सञ्चालन खर्च	स्वास्थ्य	२२५२२	आन्तरिक श्रोत - नगद	२	N/A	०.००	१,००,०००.००	१,००,०००.००	०.००	२,००,०००.००	

क्र.सं	कार्यक्रम/आयोजना/क्रियाकलापको नाम	उप क्षेत्र	खर्च शीर्षक	स्रोत	लक्ष	इकाई	विनियोजन					क्र.
							पहिलो त्रैमासिक	दोस्रो त्रैमासिक	तेस्रो त्रैमासिक	चौथो त्रैमासिक	जम्मा	
९३	शहिद स्मृति स्थानीय तह गोल्डकप फुटबल प्रतियोगिता सहकार्य सहयोग	युवा तथा खेलकुद	२२५२२	आन्तरिक श्रोत - नगद	५	N/A	५,००,०००.००	५,००,०००.००	५,००,०००.००	१०,००,०००.००	२५,००,०००.००	
९४	शारिरिक सुगठन प्रतियोगिता	युवा तथा खेलकुद	२२५२२	आन्तरिक श्रोत - नगद	४	N/A	२,००,०००.००	२,००,०००.००	२,००,०००.००	२,००,०००.००	८,००,०००.००	
९५	स्थानीय स्रष्टा प्रोत्साहन कृति प्रकाशन सहयोग तथा पुस्तक खरिद सहकार्य	लैंगिक समानता तथा सामाजिक समावेशीकरण	२२५२२	नेपाल सरकार - नगद अनुदान	२	N/A	०.००	५,००,०००.००	५,००,०००.००	०.००	१,००,०००.००	
९६	समुदाय स्तरीय कानुनी शिक्षा अनुशिक्षण	कानुन तथा न्याय	२२५२२	राजस्व बाँडफाँड - संघीय सरकार - नगद	२	N/A	०.००	२,५०,०००.००	२,५०,०००.००	०.००	५,००,०००.००	
९७	सुरक्षित आप्रवासन कार्यक्रम सहकार्य	लैंगिक समानता तथा सामाजिक समावेशीकरण	२२५२२	राजस्व बाँडफाँड - संघीय सरकार - नगद	१	N/A	०.००	१,००,०००.००	०.००	०.००	१,००,०००.००	
९८	स्वास्थ्यकर्मी परिचालन गरी मध्य जौंच गर्ने र पोषण कोशेली	स्वास्थ्य	२२५२२	आन्तरिक श्रोत - नगद	४	N/A	२,५०,०००.००	२,५०,०००.००	२,५०,०००.००	२,५०,०००.००	१०,००,०००.००	
९९	संस्कृति संरक्षणका लागि बाजा तथा भेषभुषा सहयोग (समूहलाई)	लैंगिक समानता तथा सामाजिक समावेशीकरण	२२५२२	नेपाल सरकार - नगद अनुदान	५	N/A	०.००	१,००,०००.००	१,००,०००.००	३,००,०००.००	५,००,०००.००	
१००	साईकल रन प्रतियोगिता आयोजना, सहभागिता सहकार्य	युवा तथा खेलकुद	२२५२२	आन्तरिक श्रोत - नगद	४	N/A	१,००,०००.००	१,००,०००.००	१,००,०००.००	१,००,०००.००	४,००,०००.००	
१०१	सामुदायिक प्रहरी सेवा केन्द्रसंगको सहकार्यमा जनचेतनामुलक कार्यक्रम सञ्चालन	लैंगिक समानता तथा सामाजिक समावेशीकरण	२२५२२	राजस्व बाँडफाँड - संघीय सरकार - नगद	१	N/A	०.००	१,००,०००.००	०.००	०.००	१,००,०००.००	
१०२	सार्वजनिक स्थल तथा विद्यालय वरिपरिको क्षेत्रमा धुम्रपान नियन्त्रण अभियान सञ्चालन (नेपाल अर्बुद रोग निवारण संस्थासंगको सहकार्य)	लैंगिक समानता तथा सामाजिक समावेशीकरण	२२५२२	राजस्व बाँडफाँड - संघीय सरकार - नगद	१	N/A	०.००	१,००,०००.००	०.००	०.००	१,००,०००.००	

क्र.सं	कार्यक्रम/आयोजना/क्रियाकलापको नाम	उप क्षेत्र	खर्च शीर्षक	स्रोत	लक्ष	इकाई	विनियोजन					नं.
							पहिलो त्रैमासिक	दोस्रो त्रैमासिक	तेस्रो त्रैमासिक	चौथो त्रैमासिक	जम्मा	
१०३	साहित्यिक कार्यक्रम सहकार्य (विभिन्न साहित्यिक संघसंस्था)	लैंगिक समानता तथा सामाजिक समावेशीकरण	२२५२२	नेपाल सरकार - नगद अनुदान	२	N/A	०.००	१,००,०००.००	१,००,०००.००	०.००	२,००,०००.००	
१०४	सिन्धुपानी नेपाल देउसी भैलो कार्यक्रम	लैंगिक समानता तथा सामाजिक समावेशीकरण	२२५२२	राजस्व बाँडफाँड - संघीय सरकार - नगद	५	N/A	५०,०००.००	५०,०००.००	५०,०००.००	१,००,०००.००	२,५०,०००.००	
१०५	हेटौंडा रन प्रतियोगिता आयोजना, सहभागिता सहकार्य	युवा तथा खेलकुद	२२५२२	आन्तरिक श्रोत - नगद	४	N/A	१,००,०००.००	१,००,०००.००	१,००,०००.००	१,००,०००.००	४,००,०००.००	
१०६	अनुसन्धान, खोजी कार्यमा संलग्न प्रतिभा प्रोत्साहन सहकार्य	लैंगिक समानता तथा सामाजिक समावेशीकरण	२२५२९	राजस्व बाँडफाँड - प्रदेश सरकार - नगद	२	N/A	०.००	५०,०००.००	५०,०००.००	०.००	१,००,०००.००	
१०७	अनौपचारिक क्षेत्रका श्रमिक/गृह श्रमिक सामाजिक सुरक्षा कोष सहभागिता (विपन्न)	लैंगिक समानता तथा सामाजिक समावेशीकरण	२२५२९	राजस्व बाँडफाँड - प्रदेश सरकार - नगद	४	N/A	१,००,०००.००	१,००,०००.००	१,००,०००.००	१,००,०००.००	४,००,०००.००	
१०८	मेलमिलाप केन्द्रहरुको अनुगमन कार्यक्रम	कानुन तथा न्याय	२२६११	राजस्व बाँडफाँड - प्रदेश सरकार - नगद	४	N/A	२५,०००.००	२५,०००.००	२५,०००.००	२५,०००.००	१,००,०००.००	
१०९	अध्ययन अवलोकन भ्रमण (समिति पदाधिकारी, कर्मचारी, मेलमिलापकर्ता समेत)	कानुन तथा न्याय	२२६१२	आन्तरिक श्रोत - नगद	४	N/A	१,००,०००.००	१,००,०००.००	१,००,०००.००	१,००,०००.००	४,००,०००.००	
११०	समिति पदाधिकारी तथा सचिवालय कर्मचारी दैनिक भ्रमण भत्ता	कानुन तथा न्याय	२२६१२	राजस्व बाँडफाँड - प्रदेश सरकार - नगद	४	N/A	५०,०००.००	५०,०००.००	५०,०००.००	५०,०००.००	२,००,०००.००	
१११	न्यायिक समिति बैठक खाजा खर्च	कानुन तथा न्याय	२२७११	आन्तरिक श्रोत - नगद	४	N/A	१२,५००.००	१२,५००.००	१२,५००.००	१२,५००.००	५०,०००.००	
११२	मेलमिलाप केन्द्रहरुमा अतिथि सत्कार	कानुन तथा न्याय	२२७११	आन्तरिक श्रोत - नगद	४	N/A	२०,५००.००	२०,५००.००	२०,५००.००	२०,५००.००	८२,०००.००	
११३	निःशुल्क रक्त सेवा कार्यक्रम	स्वास्थ्य	२५३१२	राजस्व बाँडफाँड - प्रदेश सरकार - नगद	२	N/A	०.००	२,५०,०००.००	२,५०,०००.००	०.००	५,००,०००.००	

क्र.सं	कार्यक्रम/आयोजना/क्रियाकलापको नाम	उप क्षेत्र	खर्च शीर्षक	स्रोत	लक्ष	इकाई	विनियोजन				नं.
							पहिलो त्रैमासिक	दोस्रो त्रैमासिक	तेस्रो त्रैमासिक	चौथो त्रैमासिक	जम्मा	
११४	पालिका स्तरीय अस्पताल सञ्चालन अनुदान	स्वास्थ्य	२५३१२	आन्तरिक श्रोत - नगद	१	N/A	०.००	४,००,०००.००	०.००	०.००	४,००,०००.००	
११५	स्वास्थ्य संस्था सञ्चालन अनुदान	स्वास्थ्य	२५३१२	आन्तरिक श्रोत - नगद	२	N/A	०.००	४,७५,०००.००	४,७५,०००.००	०.००	९,५०,०००.००	
११६	सामुदायिक आँखा अस्पतालसँगको सहकार्य	स्वास्थ्य	२५३१२	नेपाल सरकार - नगद अनुदान	२	N/A	०.००	१०,००,०००.००	१०,००,०००.००	०.००	२०,००,०००.००	
११७	अनाथ अपांग पुनर्स्थापना केन्द्र व्यवस्थापन अनुदान	लैंगिक समानता तथा सामाजिक समावेशीकरण	२५३१५	आन्तरिक श्रोत - नगद	२	N/A	०.००	१,००,०००.००	१,००,०००.००	०.००	२,००,०००.००	
११८	एकद्वार संकट व्यवस्थापन केन्द्र (ओ.सि.एम.सी) सहकार्य	लैंगिक समानता तथा सामाजिक समावेशीकरण	२५३१५	राजस्व बाँडफाँड - संघीय सरकार - नगद	१	N/A	०.००	२,००,०००.००	०.००	०.००	२,००,०००.००	
११९	ओम वृद्धाश्रम सञ्चालन व्यवस्थापन अनुदान	लैंगिक समानता तथा सामाजिक समावेशीकरण	२५३१५	आन्तरिक श्रोत - नगद	२	N/A	०.००	१,५०,०००.००	१,५०,०००.००	०.००	३,००,०००.००	
१२०	दिव्य सेवा निकेतन सञ्चालन व्यवस्थापन अनुदान	लैंगिक समानता तथा सामाजिक समावेशीकरण	२५३१५	आन्तरिक श्रोत - नगद	२	N/A	०.००	१,००,०००.००	१,००,०००.००	०.००	२,००,०००.००	
१२१	पुष्पलाल पार्क सञ्चालन व्यवस्थापन अनुदान	लैंगिक समानता तथा सामाजिक समावेशीकरण	२५३१५	आन्तरिक श्रोत - नगद	४	N/A	१,७५,०००.००	१,७५,०००.००	१,७५,०००.००	१,७५,०००.००	७,००,०००.००	
१२२	मानव सेवा आश्रम सञ्चालन व्यवस्थापन अनुदान	लैंगिक समानता तथा सामाजिक समावेशीकरण	२५३१५	आन्तरिक श्रोत - नगद	४	N/A	५,००,०००.००	५,००,०००.००	५,००,०००.००	५,००,०००.००	२०,००,०००.००	
१२३	मामाघर नेपाल सञ्चालन व्यवस्थापन सहयोग	लैंगिक समानता तथा सामाजिक समावेशीकरण	२५३१५	आन्तरिक श्रोत - नगद	२	N/A	०.००	१,००,०००.००	१,००,०००.००	०.००	२,००,०००.००	
१२४	सर्वेश्वरधाम वृद्धाश्रम सञ्चालन व्यवस्थापन अनुदान	लैंगिक समानता तथा सामाजिक समावेशीकरण	२५३१५	आन्तरिक श्रोत - नगद	१	N/A	०.००	१,००,०००.००	०.००	०.००	१,००,०००.००	
१२५	हाम्रोघर बालगृह हेटौंडा-५ संचालन व्यवस्थापन सहयोग	लैंगिक समानता तथा सामाजिक समावेशीकरण	२५३१५	राजस्व बाँडफाँड - प्रदेश सरकार - नगद	२	N/A	०.००	१,००,०००.००	१,००,०००.००	०.००	२,००,०००.००	

क्र.सं	कार्यक्रम/आयोजना/क्रियाकलापको नाम	उप क्षेत्र	खर्च शीर्षक	स्रोत	लक्ष	इकाई	विनियोजन				नं.
							पहिलो त्रैमासिक	दोस्रो त्रैमासिक	तेस्रो त्रैमासिक	चौथो त्रैमासिक	जम्मा	
१२६	हिंसा तथा जोखिममा परेका महिलालाई आर्थिक उपार्जनका लागि बीउ पुंजी सहयोग	कानुन तथा न्याय	२५३१५	राजस्व बाँडफाँड - प्रदेश सरकार - नगद	१	N/A	0.00	३,00,000.00	0.00	0.00	३,00,000.00	
१२७	NCD लगायतको लागि औषधी खरिद	स्वास्थ्य	२७२१३	राजस्व बाँडफाँड - प्रदेश सरकार - नगद	१	N/A	0.00	१,00,000.00	0.00	0.00	१,00,000.00	
१२८	आयुर्वेद औषधी खरिद	स्वास्थ्य	२७२१३	राजस्व बाँडफाँड - प्रदेश सरकार - नगद	१	N/A	0.00	१,00,000.00	0.00	0.00	१,00,000.00	
१२९	स्वास्थ्य बिमा कार्यक्रम	स्वास्थ्य	२७२१९	आन्तरिक श्रोत - नगद	२	N/A	0.00	१,00,000.00	१,00,000.00	0.00	२,00,000.00	
१३०	स्वास्थ्य संस्थाहरुको लागि घरभाडा	स्वास्थ्य	२८१४२	आन्तरिक श्रोत - नगद	४	N/A	१,७५,000.00	१,७५,000.00	१,७५,000.00	१,७५,000.00	७,00,000.00	
१३१	eHMIS Reporting को लागि कम्प्युटर, प्रिण्टर, UPS लगायतका सामग्री खरिद	स्वास्थ्य	३११२२	आन्तरिक श्रोत - नगद	१	N/A	0.00	१,00,000.00	0.00	0.00	१,00,000.00	
१३२	स्वास्थ्य संस्थाहरुको लागि आवश्यक औजार उपकरण	स्वास्थ्य	३११२२	राजस्व बाँडफाँड - प्रदेश सरकार - नगद	२	N/A	0.00	१,५०,000.00	१,५०,000.00	0.00	३,00,000.00	
१३३	उर्गेन पेमा दुर्कलिङ बौद्ध गुम्बा, हेटौंडा-१४	सम्पदा पूर्वाधार	३११५९	आन्तरिक श्रोत - नगद	१	N/A	0.00	२,00,000.00	0.00	0.00	२,00,000.00	
१३४	उर्गेलिङ गुम्बा अपुरो निर्माण कार्य, हेटौंडा-३	सम्पदा पूर्वाधार	३११५९	आन्तरिक श्रोत - नगद	१	N/A	0.00	२,00,000.00	0.00	0.00	२,00,000.00	
१३५	एकल महिला भवन, हेटौंडा-११ निर्माण सहकार्य	लैंगिक समानता तथा सामाजिक समावेशीकरण	३११५९	राजस्व बाँडफाँड - संघीय सरकार - नगद	२	N/A	0.00	५,00,000.00	५,00,000.00	0.00	१०,00,000.00	
१३६	कर्णवतीमा सामुदायिक भवन निर्माण	सम्पदा पूर्वाधार	३११५९	आन्तरिक श्रोत - नगद	१	N/A	0.00	२,00,000.00	0.00	0.00	२,00,000.00	
१३७	कलबरी सामुदायिक भवन निर्माण फारलाईन, हेटौंडा १५	सम्पदा पूर्वाधार	३११५९	आन्तरिक श्रोत - नगद	१	N/A	0.00	२,00,000.00	0.00	0.00	२,00,000.00	
१३८	कृष्ण प्रणामी मन्दिर पूर्वाधार निर्माण, हेटौंडा१६	सम्पदा पूर्वाधार	३११५९	आन्तरिक श्रोत - नगद	३	N/A	५,00,000.00	५,00,000.00	५,00,000.00	0.00	१५,00,000.00	

क्र.सं	कार्यक्रम/आयोजना/क्रियाकलापको नाम	उप क्षेत्र	खर्चशीर्षक	स्रोत	लक्ष	इकाई	विनियोजन					कै.
							पहिलो त्रैमासिक	दोस्रो त्रैमासिक	तेस्रो त्रैमासिक	चौथो त्रैमासिक	जम्मा	
१३९	किरण चोक ढिकुरेपाटी इन्टरलक, हेटौंडा-८	सम्पदा पूर्वाधार	३११५९	आन्तरिक श्रोत - नगद	१	N/A	०.००	०.००	०.००	१,००,०००.००	१,००,०००.००	
१४०	गुफाथान मन्दिर पूर्वाधार निर्माण, हेटौंडा-१८	सम्पदा पूर्वाधार	३११५९	आन्तरिक श्रोत - नगद	१	N/A	०.००	५,००,०००.००	०.००	०.००	५,००,०००.००	
१४१	गुम्बा निर्माण कार्य (टाशी तेर्लिङ्ग गोन्पा, हेटौंडा-१२)	सम्पदा पूर्वाधार	३११५९	आन्तरिक श्रोत - नगद	१	N/A	०.००	२,००,०००.००	०.००	०.००	२,००,०००.००	
१४२	गुम्बा पुननिर्माण कार्य (साङ सिटु छ्योकुङ गुम्बा, हेटौंडा-११)	सम्पदा पूर्वाधार	३११५९	आन्तरिक श्रोत - नगद	१	N/A	०.००	२,००,०००.००	०.००	०.००	२,००,०००.००	
१४३	गुरु रेम्बोछे पार्क पूर्वाधार निर्माण , हेटौंडा-१२	सम्पदा पूर्वाधार	३११५९	आन्तरिक श्रोत - नगद	१	N/A	०.००	०.००	१,००,०००.००	०.००	१,००,०००.००	
१४४	गोपालेश्वर महादेव मन्दिर हेटौंड-१२ सिग्रेनी	सम्पदा पूर्वाधार	३११५९	आन्तरिक श्रोत - नगद	१	N/A	०.००	१,००,०००.००	०.००	०.००	१,००,०००.००	
१४५	गोरक्षेश्वर कालिका मन्दिर पूर्वाधार निर्माण, हेटौंडा-८	सम्पदा पूर्वाधार	३११५९	आन्तरिक श्रोत - नगद	१	N/A	०.००	३,००,०००.००	०.००	०.००	३,००,०००.००	
१४६	चाइनाक्वाटर खेल मैदान निर्माण, हेटौंडा-१	युवा तथा खेलकुद	३११५९	राजस्व बाँडफाँड - प्रदेश सरकार – नगद	३	N/A	०.००	५,००,०००.००	५,००,०००.००	५,००,०००.००	१५,००,०००.००	
१४७	चारघरे देवि मन्दिर हेटौंडा-१२	सम्पदा पूर्वाधार	३११५९	आन्तरिक श्रोत - नगद	१	N/A	०.००	२,००,०००.००	०.००	०.००	२,००,०००.००	
१४८	छुमीज्ञाछोलिङ गुम्बामा शौचालय निर्माण, हेटौंडा-१९	सम्पदा पूर्वाधार	३११५९	आन्तरिक श्रोत - नगद	१	N/A	०.००	२,००,०००.००	०.००	०.००	२,००,०००.००	
१४९	छयोलिङ गुम्बा टोलमा खानेपानीको पाईप लाईन विस्तार कार्य, हेटौंडा-१३	सम्पदा पूर्वाधार	३११५९	आन्तरिक श्रोत - नगद	१	N/A	०.००	२,००,०००.००	०.००	०.००	२,००,०००.००	
१५०	छरछरे महादेव मन्दीर निर्माण, हेटौंडा-१९	सम्पदा पूर्वाधार	३११५९	आन्तरिक श्रोत - नगद	१	N/A	०.००	१,००,०००.००	०.००	०.००	१,००,०००.००	
१५१	छोर्वा बोम्बो समितिको ब्रेस वाल सहित तालिम भवन निर्माण कार्य, हेटौंडा-१४	सम्पदा पूर्वाधार	३११५९	आन्तरिक श्रोत - नगद	१	N/A	०.००	०.००	०.००	२,००,०००.००	२,००,०००.००	
१५२	जलकन्यादेवी मन्दिर पूर्वाधार निर्माण सान्नानीटार, हेटौंडा १९	सम्पदा पूर्वाधार	३११५९	आन्तरिक श्रोत - नगद	१	N/A	०.००	२,००,०००.००	०.००	०.००	२,००,०००.००	

क्र.सं	कार्यक्रम/आयोजना/क्रियाकलापको नाम	उप क्षेत्र	खर्च शीर्षक	स्रोत	लक्ष	इकाई	विनियोजन					फै.
							पहिलो त्रैमासिक	दोस्रो त्रैमासिक	तेस्रो त्रैमासिक	चौथो त्रैमासिक	जम्मा	
१५३	जामे मस्जिद भवन निर्माण स्तरोन्नती, हेटौडा-४	सम्पदा पूर्वाधार	३११५१	आन्तरिक श्रोत - नगद	१	N/A	0.00	५,००,०००.००	0.00	0.00	५,००,०००.००	
१५४	जिरेनेन शिवा छेथार्लिङ गुम्बा पूर्वाधार निर्माण, हेटौडा-५	सम्पदा पूर्वाधार	३११५१	आन्तरिक श्रोत - नगद	४	N/A	२,००,०००.००	३,००,०००.००	३,००,०००.००	२,००,०००.००	८,००,०००.००	
१५५	ड्याङच्युप छ्योइखोर लिङ गुम्बाको शौचालय व्यवस्थापन, हेटौडा-११	सम्पदा पूर्वाधार	३११५१	आन्तरिक श्रोत - नगद	१	N/A	१,००,०००.००	0.00	0.00	0.00	१,००,०००.००	
१५६	डोदेन छ्योलिङ्ग बौद्ध गुम्बा, हेटौडा १९	सम्पदा पूर्वाधार	३११५१	आन्तरिक श्रोत - नगद	१	N/A	0.00	२,००,०००.००	0.00	0.00	२,००,०००.००	
१५७	ढिकुरी पाटी ट्रस्ट निर्माण, हेटौडा-१७	सम्पदा पूर्वाधार	३११५१	आन्तरिक श्रोत - नगद	१	N/A	0.00	२,००,०००.००	0.00	0.00	२,००,०००.००	
१५८	तामाङ्ग सेवा समाजको शवदाहा स्थलमा विभिन्न संरचना निर्माण, हेटौडा-१९	सम्पदा पूर्वाधार	३११५१	आन्तरिक श्रोत - नगद	१	N/A	0.00	२,००,०००.००	0.00	0.00	२,००,०००.००	
१५९	तारकेश्वर मन्दिर भजन कितर्न भवन निर्माण कार्य, हेटौडा-११	सम्पदा पूर्वाधार	३११५१	आन्तरिक श्रोत - नगद	१	N/A	0.00	२,००,०००.००	0.00	0.00	२,००,०००.००	
१६०	तिल्केश्वर खेल मैदान निर्माण, हेटौडा-११	युवा तथा खेलकुद	३११५१	राजस्व बाँडफाँड - प्रदेश सरकार - नगद	३	N/A	0.00	५,००,०००.००	५,००,०००.००	५,००,०००.००	१५,००,०००.००	
१६१	तिलेश्वर महादेव मन्दिर निर्माण, हेटौडा-२	सम्पदा पूर्वाधार	३११५१	आन्तरिक श्रोत - नगद	१	N/A	0.00	0.00	0.00	२,००,०००.००	२,००,०००.००	
१६२	थामी मन्दिर पूर्वाधार निर्माण, हेटौडा-१८	सम्पदा पूर्वाधार	३११५१	आन्तरिक श्रोत - नगद	१	N/A	0.00	२,००,०००.००	0.00	0.00	२,००,०००.००	
१६३	देक्षीलिङ गुम्बा निर्माण (देक्षीलिङ गुम्बा निर्माण उ.स. अन्तर्गत कालोपानी टोल, हेटौडा-१४)	सम्पदा पूर्वाधार	३११५१	आन्तरिक श्रोत - नगद	१	N/A	0.00	२,००,०००.००	0.00	0.00	२,००,०००.००	
१६४	दक्षिणकाली मन्दिर पूर्वाधार निर्माण मक्काचुली जाने बाटो तिनधारा	सम्पदा पूर्वाधार	३११५१	आन्तरिक श्रोत - नगद	१	N/A	0.00	0.00	२,००,०००.००	0.00	२,००,०००.००	
१६५	दुर्गा भवानीको मन्दिरको अधुरो निर्माण , वडा नं.९	सम्पदा पूर्वाधार	३११५१	आन्तरिक श्रोत - नगद	१	N/A	0.00	२,००,०००.००	0.00	0.00	२,००,०००.००	

क्र.सं	कार्यक्रम/आयोजना/क्रियाकलापको नाम	उप क्षेत्र	खर्चशीर्षक	स्रोत	लक्ष	इकाई	विनियोजन					कैं.
							पहिलो त्रैमासिक	दोस्रो त्रैमासिक	तेस्रो त्रैमासिक	चौथो त्रैमासिक	जम्मा	
१६६	दर्शन विजय सामुदायिक भवन, हेटौडा-१६	सम्पदा पूर्वाधार	३११५१	आन्तरिक श्रोत - नगद	१	N/A	0.00	२,००,०००.००	0.00	0.00	२,००,०००.००	
१६७	दशनामी दाह संस्कार गर्ने स्थल निर्माण	सम्पदा पूर्वाधार	३११५१	आन्तरिक श्रोत - नगद	१	N/A	0.00	२,००,०००.००	0.00	0.00	२,००,०००.००	
१६८	नर्सिङ संघ भवन, हेटौडा-१० निर्माण सहकार्य	लैंगिक समानता तथा सामाजिक समावेशीकरण	३११५१	राजस्व बाँडफाँड - प्रदेश सरकार - नगद	२	N/A	0.00	५,००,०००.००	५,००,०००.००	0.00	१०,००,०००.००	
१६९	निलकेश्वर महादेव मन्दिर भवन निर्माण हेटौडा-६, हालिलेट	सम्पदा पूर्वाधार	३११५१	आन्तरिक श्रोत - नगद	१	N/A	0.00	२,००,०००.००	0.00	0.00	२,००,०००.००	
१७०	पञ्चकन्या मुख्याति मन्दिर निर्माण , हेटौडा १७	सम्पदा पूर्वाधार	३११५१	आन्तरिक श्रोत - नगद	१	N/A	0.00	२,००,०००.००	0.00	0.00	२,००,०००.००	
१७१	पेमा दोछ्खिलिङ गुम्बा, हेटौडा-१२	सम्पदा पूर्वाधार	३११५१	आन्तरिक श्रोत - नगद	५	N/A	२,००,०००.००	२,००,०००.००	२,००,०००.००	४,००,०००.००	१०,००,०००.००	
१७२	पेमा होईसेर गुम्बा पूर्वाधार निर्माण, हेटौडा-१५	सम्पदा पूर्वाधार	३११५१	आन्तरिक श्रोत - नगद	१	N/A	0.00	0.00	0.00	२,००,०००.००	२,००,०००.००	
१७३	पवित्र सामुदायिक भवन, नयाँवस्ती, हेटौडा-१४	सम्पदा पूर्वाधार	३११५१	आन्तरिक श्रोत - नगद	१	N/A	0.00	२,००,०००.००	0.00	0.00	२,००,०००.००	
१७४	पशुपति मन्दिर पूर्वाधार निर्माण हेटौडा-७	सम्पदा पूर्वाधार	३११५१	आन्तरिक श्रोत - नगद	१	N/A	0.00	३,००,०००.००	0.00	0.00	३,००,०००.००	
१७५	पशुपति मन्दिर हेटौडा-१२ गुरावित्तं	सम्पदा पूर्वाधार	३११५१	आन्तरिक श्रोत - नगद	१	N/A	0.00	१,००,०००.००	0.00	0.00	१,००,०००.००	
१७६	पोताला छ्योईलिङ गुम्बा, हेटौडा-१२	सम्पदा पूर्वाधार	३११५१	आन्तरिक श्रोत - नगद	२	N/A	१,००,०००.००	१,००,०००.००	0.00	0.00	२,००,०००.००	
१७७	बज्रयान बौद्ध विहार पूर्वाधार निर्माण, हेटौडा-१	सम्पदा पूर्वाधार	३११५१	आन्तरिक श्रोत - नगद	१	N/A	0.00	३,००,०००.००	0.00	0.00	३,००,०००.००	
१७८	ब्याटमिन्टन कोर्ट अधुरो पूर्वाधार सुधार, हेटौडा-१५	युवा तथा खेलकुद	३११५१	राजस्व बाँडफाँड - प्रदेश सरकार - नगद	२	N/A	0.00	५,००,०००.००	५,००,०००.००	0.00	१०,००,०००.००	
१७९	ब्रह्म कुमारी राजयोग सेवा केन्द्र स्तरोन्नती	सम्पदा पूर्वाधार	३११५१	आन्तरिक श्रोत - नगद	१	N/A	0.00	५,००,०००.००	0.00	0.00	५,००,०००.००	

क्र.सं	कार्यक्रम/आयोजना/क्रियाकलापको नाम	उप क्षेत्र	खर्च शीर्षक	स्रोत	लक्ष	इकाई	विनियोजन					फै.
							पहिलो चौमासिक	दोस्रो चौमासिक	तेस्रो चौमासिक	चौथो चौमासिक	जम्मा	
१८०	बिन्ध्यवासिनी मन्दिर एवं आश्रमको मूर्ति स्थापना र स्तरोन्नती कार्य ,हेटौडा-१४	सम्पदा पूर्वाधार	३११५९	आन्तरिक श्रोत - नगद	१	N/A	०.००	२,००,०००.००	०,००	०.००	२,००,०००.००	
१८१	भैरव मन्दिर पूर्वाधार निर्माण, हेटौडा-१	सम्पदा पूर्वाधार	३११५९	आन्तरिक श्रोत - नगद	१	N/A	०.००	०.००	२,००,०००.००	०.००	२,००,०००.००	
१८२	भुवन सिंह खेलमैदान निर्माण, हेटौडा-१७	युवा तथा खेलकुद	३११५९	राजस्व बाँडफाँड - संघीय सरकार - नगद	२	N/A	०.००	५,००,०००.००	५,००,०००.००	०.००	१०,००,०००.००	
१८३	मन्दिर निर्माण कार्य (बिन्दावासीनी टो.वि.स, हेटौडा-१३)	सम्पदा पूर्वाधार	३११५९	आन्तरिक श्रोत - नगद	१	N/A	०.००	१,००,०००.००	०,००	०.००	१,००,०००.००	
१८४	मन्दिर भवन निर्माण कार्य (गोठदमार अन्तर्गत चुरियामाई मन्दिर, हेटौडा-१२)	सम्पदा पूर्वाधार	३११५९	आन्तरिक श्रोत - नगद	१	N/A	०.००	१,००,०००.००	०.००	०.००	१,००,०००.००	
१८५	मस्जिद पूर्वाधार निर्माण सहकार्य, हेटौडा-११	भवन, आवास तथा सहरी विकास	३११५९	आन्तरिक श्रोत - नगद	१	N/A	०.००	५,००,०००.००	०,००	०.००	५,००,०००.००	
१८६	महादेव मन्दिर पूर्वाधार निर्माण, हेटौडा-१ माथिल्लो मैनटार	सम्पदा पूर्वाधार	३११५९	आन्तरिक श्रोत - नगद	१	N/A	०.००	२,००,०००.००	०.००	०.००	२,००,०००.००	
१८७	महिला उद्यमी केन्द्र, हेटौडा-१० निर्माण सहकार्य	लैंगिक समानता तथा सामाजिक समावेशीकरण	३११५९	राजस्व बाँडफाँड - प्रदेश सरकार - नगद	३	N/A	०.००	५,००,०००.००	५,००,०००.००	५,००,०००.००	१५,००,०००.००	
१८८	माहाकालि मन्दिर संरक्षण ट्रस्ट निर्माण, हेटौडा-११	सम्पदा पूर्वाधार	३११५९	आन्तरिक श्रोत - नगद	२	N/A	०.००	१,००,०००.००	१,००,०००.००	०.००	२,००,०००.००	
१८९	रुद्रेश्वर मन्दिर पूर्वाधार निर्माण	सम्पदा पूर्वाधार	३११५९	आन्तरिक श्रोत - नगद	१	N/A	०.००	२,५०,०००.००	०,००	०.००	२,५०,०००.००	
१९०	राजदेवी आमा समुहको भवनको रिटेनिङ्ग वाल तथा फलामे फ्रेम सहितको तार जाली (हेटौडा-१७)	सम्पदा पूर्वाधार	३११५९	आन्तरिक श्रोत - नगद	१	N/A	०.००	२,००,०००.००	०.००	०.००	२,००,०००.००	
१९१	रातोमाटे आशिष सामुदायिक भवन, हेटौडा १५	भवन, आवास तथा सहरी विकास	३११५९	आन्तरिक श्रोत - नगद	१	N/A	२,००,०००.००	०.००	०,००	०.००	२,००,०००.००	

क्र.सं	कार्यक्रम/आयोजना/क्रियाकलापको नाम	उप क्षेत्र	खर्च शीर्षक	स्रोत	लक्ष	इकाई	विनियोजन					फै.
							पहिलो चैमासिक	दोस्रो चैमासिक	तेस्रो चैमासिक	चौथो चैमासिक	जम्मा	
१९२	राधाकृष्ण मन्दिर, हेटौडा-५	सम्पदा पूर्वाधार	३११५९	आन्तरिक श्रोत - नगद	१	N/A	०.००	२,००,०००.००	०.००	०.००	२,००,०००.००	
१९३	रिंगेल छोइलिङ्ग गुम्बा, हेटौडा-१२	सम्पदा पूर्वाधार	३११५९	आन्तरिक श्रोत - नगद	१	N/A	०.००	२,००,०००.००	०.००	०.००	२,००,०००.००	
१९४	लक्ष्मी नारायण मन्दिर पूर्वाधार निर्माण, हेटौडा-१७	सम्पदा पूर्वाधार	३११५९	आन्तरिक श्रोत - नगद	१	N/A	०.००	५,००,०००.००	०.००	०.००	५,००,०००.००	
१९५	लक्ष्मी नारायण मन्दिर पूर्वाधार निर्माण, हेटौडा-३	सम्पदा पूर्वाधार	३११५९	आन्तरिक श्रोत - नगद	१	N/A	०.००	२,००,०००.००	०.००	०.००	२,००,०००.००	
१९६	लक्ष्मी नारायण मन्दिर पूर्वाधार निर्माण, हेटौडा-५	सम्पदा पूर्वाधार	३११५९	आन्तरिक श्रोत - नगद	१	N/A	०.००	२,००,०००.००	०.००	०.००	२,००,०००.००	
१९७	वडा नं.४ स्थित हुप्राचौर भलिवल ईन्डोर कर्भड निर्माण स्तरोन्नती/हल छाना छाउने	युवा तथा खेलकुद	३११५९	आन्तरिक श्रोत - नगद	५	N/A	१०,००,०००.००	१०,००,०००.००	१०,००,०००.००	२०,००,०००.००	५०,००,०००.००	
१९८	विजय सामुदायिक भवन मर्मत कार्य (हेटौडा-१५)	सम्पदा पूर्वाधार	३११५९	आन्तरिक श्रोत - नगद	१	N/A	०.००	०.००	०.००	२,००,०००.००	२,००,०००.००	
१९९	विन्ध्यवासिनी मन्दिर पूर्वाधार निर्माण, हेटौडा-५	सम्पदा पूर्वाधार	३११५९	आन्तरिक श्रोत - नगद	१	N/A	०.००	२,५०,०००.००	०.००	०.००	२,५०,०००.००	
२००	श्री दक्षिणकाली मन्दिर क्षेत्र परिसर भित्र कार्यालयको निर्माणाधिन भवन निर्माण सम्पन्न र शौचालय निर्माण	सम्पदा पूर्वाधार	३११५९	आन्तरिक श्रोत - नगद	१	N/A	२,००,०००.००	०.००	०.००	०.००	२,००,०००.००	
२०१	श्री राम भक्त हनुमान सेवा शौचालय निर्माण, वडा नं.१०	सम्पदा पूर्वाधार	३११५९	आन्तरिक श्रोत - नगद	१	N/A	०.००	१,००,०००.००	०.००	०.००	१,००,०००.००	
२०२	श्री श्रीनिवास लक्ष्मीनारायण मन्दिरको द्वार निर्माण हेटौडा-७	सम्पदा पूर्वाधार	३११५९	आन्तरिक श्रोत - नगद	१	N/A	०.००	०.००	२,००,०००.००	०.००	२,००,०००.००	
२०३	श्रीकृष्ण प्रणामी मुल मन्दिर गौरीटारमा साउण्ड सिस्टम जडान, हेटौडा-६	सम्पदा पूर्वाधार	३११५९	आन्तरिक श्रोत - नगद	१	N/A	०.००	१,००,०००.००	०.००	०.००	१,००,०००.००	
२०४	शिउँदेश्वर माहादेव मन्दिर परिसर निर्माण, हेटौडा-१७	सम्पदा पूर्वाधार	३११५९	आन्तरिक श्रोत - नगद	१	N/A	०.००	२,००,०००.००	०.००	०.००	२,००,०००.००	

क्र.सं	कार्यक्रम/आयोजना/क्रियाकलापको नाम	उप क्षेत्र	खर्च शीर्षक	स्रोत	लक्ष	इकाई	विनियोजन				फ्रेम.
							पहिलो चैमासिक	दोस्रो चैमासिक	तेस्रो चैमासिक	चौथो चैमासिक	जम्मा
२०५	शिव मन्दिर पुनर्निर्माण कार्य (रसं/रोगन, छाना मर्मत), हेटौंडा-८	सम्पदा पूर्वाधार	३११५९	आन्तरिक श्रोत - नगद	१	N/A	0.00	१,००,०००.००	0.00	0.00	१,००,०००.००
२०६	शिवशक्ति धाम एवं आश्रमको मन्दिर पूर्वाधार निर्माण , हेटौंडा-१४	सम्पदा पूर्वाधार	३११५९	आन्तरिक श्रोत - नगद	१	N/A	0.00	२,००,०००.००	0.00	0.00	२,००,०००.००
२०७	शिवशक्ती महादेव मन्दिर पूर्वाधार निर्माण, हेटौंडा १५	सम्पदा पूर्वाधार	३११५९	आन्तरिक श्रोत - नगद	१	N/A	0.00	२,००,०००.००	0.00	0.00	२,००,०००.००
२०८	सत्य वचन भवन निर्माण, हेटौंडा-१४	सम्पदा पूर्वाधार	३११५९	आन्तरिक श्रोत - नगद	१	N/A	0.00	२,००,०००.००	0.00	0.00	२,००,०००.००
२०९	सत्येश्वर महादेव मन्दिर पुर्वाधार निर्माण हेटौडा -११ सरस्वती टोल	सम्पदा पूर्वाधार	३११५९	आन्तरिक श्रोत - नगद	१	N/A	१,००,०००.००	0.00	0.00	0.00	१,००,०००.००
२१०	सामुदायिक भवन मर्मत सम्भार, हेटौंडा-१६	सम्पदा पूर्वाधार	३११५९	आन्तरिक श्रोत - नगद	१	N/A	0.00	0.00	२,००,०००.००	0.00	२,००,०००.००
२११	सालोम सामुदायिक भवन निर्माण, हेटौंडा-१२	भवन, आवास तथा सहरी विकास	३११५९	आन्तरिक श्रोत - नगद	२	N/A	0.00	५,००,०००.००	0.00	५,००,०००.००	१०,००,०००.००
२१२	सोर्तेन गुम्बा, हेटौंडा-३	सम्पदा पूर्वाधार	३११५९	आन्तरिक श्रोत - नगद	१	N/A	0.00	२,००,०००.००	0.00	0.00	२,००,०००.००
२१३	हिमपाल छ्युलिङ गुम्बा, हेटौंडा-१२	सम्पदा पूर्वाधार	३११५९	आन्तरिक श्रोत - नगद	१	N/A	0.00	२,००,०००.००	0.00	0.00	२,००,०००.००
२१४	हेटौंडाको वडा नं. ६ र १६ को सिमाना पर्ने श्री केदारेश्वर महादेव मन्दिर निर्माण	सम्पदा पूर्वाधार	३११५९	आन्तरिक श्रोत - नगद	१	N/A	0.00	२,००,०००.००	0.00	0.00	२,००,०००.००
२१५	हुप्राचौर क्रिकेट केज निर्माण, हेटौंडा-४	युवा तथा खेलकुद	३११५९	राजस्व बाँडफाँड - संघीय सरकार - नगद	१	N/A	0.00	0.00	१०,००,०००.००	0.00	१०,००,०००.००
८०३३२३०११०८ पूर्वाधार विकास महाशाखा											
१	सीप विकास तथा जनचेतना तालिम तथा गोष्ठी सम्बन्धी खर्च	कार्यालय सञ्चालन तथा प्रशासनिक	२२५१२	आन्तरिक श्रोत - नगद	४	N/A	२,५०,०००.००	२,५०,०००.००	0.00	0.00	५,००,०००.००
२	सीप विकास तथा जनचेतना तालिम तथा गोष्ठी सम्बन्धी खर्च	कार्यालय सञ्चालन तथा प्रशासनिक	२२५१२	राजस्व बाँडफाँड - स्थानीय - नगद	४	N/A	0.00	0.00	२,५०,०००.००	२,५०,०००.००	५,००,०००.००

क्र.सं	कार्यक्रम/आयोजना/क्रियाकलापको नाम	उप क्षेत्र	खर्च शीर्षक	स्रोत	लक्ष	इकाई	विनियोजन					कै.
							पहिलो त्रैमासिक	दोस्रो त्रैमासिक	तेस्रो त्रैमासिक	चौथो त्रैमासिक	जम्मा	
३	घर नक्सा डिजिटाइसेन कार्यक्रम	भवन, आवास तथा सहरी विकास	२२५२२	आन्तरिक श्रोत - नगद	२	N/A	०.००	५,००,०००.००	०.००	०.००	५,००,०००.००	
४	घर नक्सा डिजिटाइसेन कार्यक्रम	भवन, आवास तथा सहरी विकास	२२५२२	राजस्व बाँडफाँड - प्रदेश सरकार – नगद	२	N/A	०.००	५,००,०००.००	०.००	०.००	५,००,०००.००	
५	डकर्मी तालीम तथा असल अभ्यास अध्ययन कार्यक्रम	भवन, आवास तथा सहरी विकास	२२५२२	नेपाल सरकार - नगद अनुदान	१	N/A	०.००	२,००,०००.००	०.००	०.००	२,००,०००.००	
६	भाषा खलः कार्याक्रम सञ्चालन	भाषा तथा संस्कृति	२२५२२	आन्तरिक श्रोत - नगद	१	N/A	०.००	१०,००,०००.००	०.००	०.००	१०,००,०००.००	
७	विद्युतीय नक्सा पास प्रणाली (ङ्कख्र) नवीकरण शुल्क	भवन, आवास तथा सहरी विकास	२२५२२	नेपाल सरकार - नगद अनुदान	४	N/A	७५,०००.००	७५,०००.००	७५,०००.००	७५,०००.००	३,००,०००.००	
८	कालिकोटको गाँउपालिका अन्तरपालिका समन्बय	भवन, आवास तथा सहरी विकास	२५३१५	नेपाल सरकार - नगद अनुदान	१	N/A	०.००	१०,००,०००.००	०.००	०.००	१०,००,०००.००	
९	नवज्योति बौदिक अपाङ्ग सहायाता	लैंगिक समानता तथा सामाजिक समावेशीकरण	२५३१५	आन्तरिक श्रोत - नगद	१	N/A	०.००	५,००,०००.००	०.००	०.००	५,००,०००.००	
१०	एकिकृत बस टर्मिनल (नगर विकास कोष ऋण तथा आन्तरिक)	भवन, आवास तथा सहरी विकास	३१११२	नेपाल सरकार - नगद अनुदान	४	N/A	०.००	०.००	०.००	६०,००,०००.००	६०,००,०००.००	
११	एकिकृत बस टर्मिनल (नगर विकास कोष ऋण तथा आन्तरिक)	भवन, आवास तथा सहरी विकास	३१११२	नगर विकास कोष - नगद ऋण	४	N/A	१,५०,००,०००.००	१,५०,००,०००.००	१,५०,००,०००.००	९०,००,०००.००	५,४०,००,०००.००	
१२	बहुउद्देश्यीय भवन निर्माण टावर सहित, हेटौडा-४, हुप्राचौर	भवन, आवास तथा सहरी विकास	३१११२	नेपाल सरकार - नगद अनुदान	४	N/A	०.००	०.००	१०,००,०००.००	०.००	१०,००,०००.००	
१३	बहुउद्देश्यीय भवन निर्माण टावर सहित, हेटौडा-४, हुप्राचौर	भवन, आवास तथा सहरी विकास	३१११२	राजस्व बाँडफाँड - प्रदेश सरकार – नगद	४	N/A	०.००	२०,००,०००.००	०.००	४०,००,०००.००	६०,००,०००.००	
१४	बहुउद्देश्यीय भवन निर्माण टावर सहित, हेटौडा-४, हुप्राचौर	भवन, आवास तथा सहरी विकास	३१११२	आन्तरिक श्रोत - नगद	४	N/A	०.००	०.००	०.००	१०,००,०००.००	१०,००,०००.००	
१५	बहुउद्देश्यीय भवन निर्माण टावर सहित, हेटौडा-४, हुप्राचौर	भवन, आवास तथा सहरी विकास	३१११२	राजस्व बाँडफाँड □ स्थानीय - नगद	४	N/A	२०,००,०००.००	०.००	०.००	०.००	२०,००,०००.००	

क्र.सं	कार्यक्रम/आयोजना/क्रियाकलापको नाम	उप क्षेत्र	खर्च शीर्षक	स्रोत	लक्ष	इकाई	विनियोजन					नं.
							पहिलो त्रैमासिक	दोस्रो त्रैमासिक	तेस्रो त्रैमासिक	चौथो त्रैमासिक	जम्मा	
१६	हेटौंडा कम्पलेक्स निर्माण, हेटौंडा-१०	भवन, आवास तथा सहरी विकास	३११११२	राजस्व बाँडफाँड - संघीय सरकार - नगद	२	N/A	०.००	१०,००,०००.००	०.००	०.००	१०,००,०००.००	
१७	हेटौंडा कम्पलेक्स निर्माण, हेटौंडा-१०	भवन, आवास तथा सहरी विकास	३११११२	राजस्व बाँडफाँड - स्थानीय - नगद	२	N/A	०.००	०.००	०.००	२०,००,०००.००	२०,००,०००.००	
१८	हेटौंडा कम्पलेक्स निर्माण, हेटौंडा-१०	भवन, आवास तथा सहरी विकास	३११११२	नेपाल सरकार - नगद अनुदान	२	N/A	०.००	०.००	२०,००,०००.००	०.००	२०,००,०००.००	
१९	१८ नं. वडामा नमुना सडक निर्माण ५०% लागत सहकार्यमा	यातयात पूर्वाधार	३११५१	नेपाल सरकार - नगद अनुदान	१	N/A	०.००	०.००	०.००	२५,००,०००.००	२५,००,०००.००	
२०	२ नं. वडा संगम चौकबाट पूर्व तर्फको सडक स्तरोन्नती ५०% लागत सहकार्यमा	यातयात पूर्वाधार	३११५१	नेपाल सरकार - नगद अनुदान	१	N/A	०.००	०.००	०.००	२५,००,०००.००	२५,००,०००.००	
२१	आदर्श चोकदेखि राजेन्द्र साप्कोटाको घर अगाडि चोक सडक स्तरीकरण, हेटौंडा-७	यातयात पूर्वाधार	३११५१	नेपाल सरकार - नगद अनुदान	१	N/A	०.००	५,००,०००.००	०.००	०.००	५,००,०००	
२२	एकलेखेत झम्के डाँडा स्थाव ढलान, हेटौंडा-१८	यातयात पूर्वाधार	३११५१	नेपाल सरकार - नगद अनुदान	१	N/A	०.००	१०,००,०००.००	०.००	०.००	१०,००,०००.००	
२३	केनाम टोल सडक स्तरीकरण, हेटौंडा-१२	यातयात पूर्वाधार	३११५१	नेपाल सरकार - नगद अनुदान	१	N/A	०.००	१५,००,०००.००	०.००	०.००	१५,००,०००.००	
२४	कुमार ब्लोनको घरदेखि तल्लो सडक जोड्ने बाटो, हेटौंडा-१२	यातयात पूर्वाधार	३११५१	नेपाल सरकार - नगद अनुदान	१	N/A	०.००	१०,००,०००.००	०.००	०.००	१०,००,०००.००	
२५	कृष्ण रानाको घर देखि नितेश रानाको घर सम्म , हेटौंडा-१२	यातयात पूर्वाधार	३११५१	आन्तरिक श्रोत - नगद	१	N/A	०.००	१०,००,०००.००	०.००	०.००	१०,००,०००.००	
२६	काजीमान टोल हुदै मानेडाँडा स्थाव ढलान, हेटौंडा-१८	यातयात पूर्वाधार	३११५१	नेपाल सरकार - नगद अनुदान	१	N/A	०.००	१०,००,०००.००	०.००	०.००	१०,००,०००.००	
२७	कालीपोखरी बुढी खोल्सी बाटो स्तरीकरण नव प्रभात टोल, हेटौंडा-६	यातयात पूर्वाधार	३११५१	नेपाल सरकार - नगद अनुदान	१	N/A	०.००	०.००	५,००,०००.००	०.००	५,००,०००	

क्र.सं	कार्यक्रम/आयोजना/क्रियाकलापको नाम	उप क्षेत्र	खर्च शीर्षक	स्रोत	लक्ष	इकाई	विनियोजन					क्रं.
							पहिलो त्रैमासिक	दोस्रो त्रैमासिक	तेस्रो त्रैमासिक	चौथो त्रैमासिक	जम्मा	
२८	कोवा जाने बाटो स्तरीकरण, हेटौंडा-१२ (अर्थाल टोल)	यातयात पूर्वाधार	३११५१	आन्तरिक श्रोत - नगद	१	N/A	०.००	१०,००,०००.००	०.००	०.००	१०,००,०००.००	
२९	गोठदमार बाटो स्तरिकरण हेटौंडा १२	यातयात पूर्वाधार	३११५१	आन्तरिक श्रोत - नगद	१	N/A	०.००	१०,५०,०००.००	०.००	०.००	१०,५०,०००.००	
३०	गोठदमार बाटो स्तरिकरण हेटौंडा १२	यातयात पूर्वाधार	३११५१	नेपाल सरकार - नगद अनुदान	१	N/A	०.००	६,५०,०००.००	०.००	०.००	६,५०,०००.००	
३१	गोले टोलबाट बाइवा टोल जाने बाटो स्ल्याब ढलान, हेटौंडा-१२	यातयात पूर्वाधार	३११५१	नेपाल सरकार - नगद अनुदान	१	N/A	०.००	५,००,०००.००	०.००	०.००	५,००,०००.००	
३२	चक्रपथ देखि राना टोल जाने बाटो, हेटौंडा-१६	यातयात पूर्वाधार	३११५१	आन्तरिक श्रोत - नगद	१	N/A	०.००	१५,००,०००.००	०.००	०.००	१५,००,०००.००	
३३	जम्बो चौतरा टोल देखि खाडी दमार टोल जाने बाटो स्ल्याब ढलान, हेटौंडा-३	यातयात पूर्वाधार	३११५१	बागमती प्रदेश - नगद अनुदान	१	N/A	०.००	५,००,०००.००	०.००	०.००	५,००,०००.००	
३४	जित बहादुर थिङ्गेङ्गको घर देखि प्रतिक्षालयको अगाडि सम्म , हेटौंडा-१८	यातयात पूर्वाधार	३११५१	आन्तरिक श्रोत - नगद	१	N/A	०.००	१०,००,०००.००	०.००	०.००	१०,००,०००.००	
३५	जिम्बा टोल स्ल्याब ढलान (बडा कार्यालय अगाडि), हेटौंडा-१८	यातयात पूर्वाधार	३११५१	आन्तरिक श्रोत - नगद	१	N/A	०.००	१०,००,०००.००	०.००	०.००	१०,००,०००.००	
३६	दाबिले तेर्सो बाटो स्तरीकरण, हेटौंडा-१७	यातयात पूर्वाधार	३११५१	नेपाल सरकार - नगद अनुदान	१	N/A	०.००	१०,००,०००.००	०.००	०.००	१०,००,०००.००	
३७	नमुना सडक शान्तिचोक देखि धापचोकसम्म सडक स्तरोन्नती, हेटौंडा-९	यातयात पूर्वाधार	३११५१	आन्तरिक श्रोत - नगद	१	N/A	०.००	१५,००,०००.००	०.००	०.००	१५,००,०००.००	
३८	नर्थ बस्ती ठाडो बाटो, हेटौंडा-१४	यातयात पूर्वाधार	३११५१	आन्तरिक श्रोत - नगद	१	N/A	०.००	१०,००,०००.००	०.००	०.००	१०,००,०००.००	
३९	प्रगती टोल स्ल्याब ढलान, हेटौंडा-११	यातयात पूर्वाधार	३११५१	बागमती प्रदेश - नगद अनुदान	१	N/A	०.००	५,००,०००.००	०.००	०.००	५,००,०००.००	
४०	प्रति टोल भेष घलानको घरबाट जोकको घर जाने बाटो स्तरीकरण, हेटौंडा-१२	यातयात पूर्वाधार	३११५१	आन्तरिक श्रोत - नगद	१	N/A	०.००	१५,००,०००.००	०.००	०.००	१५,००,०००.००	

क्र.सं	कार्यक्रम/आयोजना/क्रियाकलापको नाम	उप क्षेत्र	खर्च शीर्षक	स्रोत	लक्ष	इकाई	विनियोजन					कैं.
							पहिलो त्रैमासिक	दोस्रो त्रैमासिक	तेस्रो त्रैमासिक	चौथो त्रैमासिक	जम्मा	
४१	बुद्ध चोक पुर्वाली बाटो स्तरीकरण, हेटौंडा-१७	यातयात पूर्वाधार	३११५१	नेपाल सरकार - नगद अनुदान	१	N/A	०.००	१०,००,०००.००	०.००	०.००	१०,००,०००.००	
४२	बर्तौला चोकदेखि बाटर मिल्लासम्म सडक स्तरोन्नती, हेटौंडा-९	यातयात पूर्वाधार	३११५१	राजस्व बाँडफाँड - संघीय सरकार - नगद	१	N/A	०.००	२०,००,०००.००	०.००	०.००	२०,००,०००.००	
४३	बरौली टोलदेखि एक्लेखेत सडक स्लयाब ढलान, हेटौंडा-१८	यातयात पूर्वाधार	३११५१	आन्तरिक श्रोत - नगद	१	N/A	०.००	१०,००,०००.००	०.००	०.००	१०,००,०००.००	
४४	मेन स्लयाबाटोबाट राम बहादुर जिम्वाको घर जोड्ने स्लयाब बाटो	यातयात पूर्वाधार	३११५१	आन्तरिक श्रोत - नगद	१	N/A	०.००	५,००,०००.००	०.००	०.००	५,००,०००.००	
४५	मेल्ट्रि टोल तिर्थको घर जाने बाटो, हेटौंडा-१४	यातयात पूर्वाधार	३११५१	आन्तरिक श्रोत - नगद	१	N/A	०.००	०.००	१०,००,०००.००	०.००	१०,००,०००.००	
४६	मिलन टोल(रिता पाखिनको घरदेखि हरि पाठकको घरसम्म, हेटौंडा-३) सडक स्तरोन्नती	यातयात पूर्वाधार	३११५१	आन्तरिक श्रोत - नगद	१	N/A	०.००	०.००	१०,००,०००.००	०.००	१०,००,०००.००	
४७	मिलन लामा को घर देखि गुरुवित्तो जाने बाटो , हेटौंडा-१२	यातयात पूर्वाधार	३११५१	आन्तरिक श्रोत - नगद	१	N/A	०.००	१०,००,०००.००	०.००	०.००	१०,००,०००.००	
४८	राधा स्वामि भित्रि सडक स्लयाब ढलान दक्षिण तर्फ जाने बाटो, हेटौंडा ७	यातयात पूर्वाधार	३११५१	आन्तरिक श्रोत - नगद	१	N/A	०.००	५,००,०००.००	०.००	०.००	५,००,०००.००	
४९	राधिका ब्लोनको घरदेखि पदमपोखरी जाने बाटो स्लयाब ढलान, हेटौंडा-१३	यातयात पूर्वाधार	३११५१	नेपाल सरकार - नगद अनुदान	१	N/A	०.००	०.००	५,००,०००.००	०.००	५,००,०००.००	
५०	रासि कारिडोर निर्माण	यातयात पूर्वाधार	३११५१	राजस्व बाँडफाँड - स्थानीय - नगद	२	N/A	०.००	०.००	०.००	१०,००,०००.००	१०,००,०००.००	
५१	रासि कारिडोर निर्माण	यातयात पूर्वाधार	३११५१	नेपाल सरकार - नगद अनुदान	२	N/A	०.००	२०,००,०००.००	०.००	०.००	२०,००,०००.००	

क्र.सं	कार्यक्रम/आयोजना/क्रियाकलापको नाम	उप क्षेत्र	खर्च शीर्षक	स्रोत	लक्ष	इकाई	विनियोजन				बैं.
							पहिलो त्रैमासिक	दोस्रो त्रैमासिक	तेस्रो त्रैमासिक	चौथो त्रैमासिक	जम्मा
५२	रासि कटिङोर निर्माण	यातयात पूर्वाधार	३११५१	आन्तरिक श्रोत - नगद	२	N/A	०.००	०.००	०.००	११,००,०००.००	११,००,०००.००
५३	रासि कटिङोर निर्माण	यातयात पूर्वाधार	३११५१	राजस्व बाँडफाँड - संघीय सरकार - नगद	२	N/A	०.००	०.००	०.००	९,००,०००.००	९,००,०००.००
५४	रासी चोकदेखि मिलन चोकसम्म स्ल्याब ढलान, हेटौंडा-११	यातयात पूर्वाधार	३११५१	नेपाल सरकार - नगद अनुदान	१	N/A	०.००	५,००,०००.००	०.००	०.००	५,००,०००.००
५५	लालझाडी जगत खोल्सी हुदै दाहाल टोलसम्म कृषि सडक स्तरीकरण, हेटौंडा-१	यातयात पूर्वाधार	३११५१	नेपाल सरकार - नगद अनुदान	१	N/A	०.००	१०,००,०००.००	०.००	०.००	१०,००,०००.००
५६	वडा नं. २ वासुदेव रोड(नमुना सडक निर्माण)	यातयात पूर्वाधार	३११५१	राजस्व बाँडफाँड - प्रदेश सरकार – नगद	२	N/A	०.००	०.००	२५,००,०००.००	२५,००,०००.००	५०,००,०००.००
५७	विष्णुज्योती विद्यालय जाने बाटो स्तरीकरण, हेटौंडा-१२	यातयात पूर्वाधार	३११५१	नेपाल सरकार - नगद अनुदान	१	N/A	०.००	१०,००,०००.००	०.००	०.००	१०,००,०००.००
५८	शक्तिखोला आकाशधारा सडक निर्माण, हेटौंडा-१५	यातयात पूर्वाधार	३११५१	आन्तरिक श्रोत - नगद	१	N/A	०.००	१५,००,०००.००	०.००	०.००	१५,००,०००.००
५९	शेरशेर कुवापानी, हेटौंडा-१९ बाटो स्तरीकरण	यातयात पूर्वाधार	३११५१	राजस्व बाँडफाँड - प्रदेश सरकार – नगद	२	N/A	०.००	०.००	२५,००,०००.००	२५,००,०००.००	५०,००,०००.००
६०	शेरशेर खोलामा कज्वे निर्माण, हेटौंडा-१९	यातयात पूर्वाधार	३११५१	आन्तरिक श्रोत - नगद	१	N/A	०.००	२०,००,०००.००	०.००	०.००	२०,००,०००.००
६१	सुकौरा घट्टेदमार देखि लालभित्ते गाउसम्म सडक स्तरीकरण, हेटौंडा-१८	यातयात पूर्वाधार	३११५१	नेपाल सरकार - नगद अनुदान	१	N/A	०.००	०.००	५,००,०००.००	०.००	५,००,०००.००
६२	सनराइज बोर्डिङ पछाडी ठाडो बाटो स्तरीकरण, हेटौंडा-१२	यातयात पूर्वाधार	३११५१	आन्तरिक श्रोत - नगद	१	N/A	०.००	१०,००,०००.००	०.००	०.००	१०,००,०००.००
६३	स्याङताङ टोल बाटो स्तरीकरण, हेटौंडा-१८	यातयात पूर्वाधार	३११५१	आन्तरिक श्रोत - नगद	१	N/A	०.००	१०,००,०००.००	०.००	०.००	१०,००,०००.००
६४	सूर्य पथ जिब्बा टोल कृष्ण तिवारीको घर मुनीको बाटो स्तरीकरण, हेटौंडा-११	यातयात पूर्वाधार	३११५१	नेपाल सरकार - नगद अनुदान	१	N/A	०.००	५,००,०००.००	०.००	०.००	५,००,०००.००

क्र.सं	कार्यक्रम/आयोजना/क्रियाकलापको नाम	उप क्षेत्र	खर्चशीर्षक	स्रोत	लक्ष	इकाई	विनियोजन					नँ.
							पहिलो त्रैमासिक	दोस्रो त्रैमासिक	तेस्रो त्रैमासिक	चौथो त्रैमासिक	जम्मा	
६५	सूर्य पथ टोल जिम्वा डाँडाको बनारशी पुडासैनीको घरबाट तल जाने बाटो स्तरीकरण, हेटौंडा-११	यातयात पूर्वाधार	३११५१	नेपाल सरकार - नगद अनुदान	१	N/A	०.००	५,००,०००.००	०.००	०.००	५,००,०००.००	
६६	साजबोट बाटो स्तरीकरण, हेटौंडा-१७	यातयात पूर्वाधार	३११५१	नेपाल सरकार - नगद अनुदान	१	N/A	०.००	१०,००,०००.००	०.००	०.००	१०,००,०००.००	
६७	सानो सुकौली बाटो स्तरीकरण, हेटौंडा-१५	यातयात पूर्वाधार	३११५१	नेपाल सरकार - नगद अनुदान	१	N/A	०.००	४०,००,०००.००	०.००	०.००	४०,००,०००.००	
६८	सिमेन्ट्री रुम्बा टोल जाने बाटो स्तरीकरण, हेटौंडा-१२	यातयात पूर्वाधार	३११५१	आन्तरिक श्रोत - नगद	१	N/A	०.००	१०,००,०००.००	०.००	०.००	१०,००,०००.००	
६९	सोनाम लामाको घर देखि असोक गुरुङ्ग घर सम्म	यातयात पूर्वाधार	३११५१	आन्तरिक श्रोत - नगद	१	N/A	०.००	१०,००,०००.००	०.००	०.००	१०,००,०००.००	
७०	सेल्टी चोकबाट चन्द्र गोलेको घर जाने बाटो स्तरीकरण, हेटौंडा-१२	यातयात पूर्वाधार	३११५१	आन्तरिक श्रोत - नगद	१	N/A	०.००	१५,००,०००.००	०.००	०.००	१५,००,०००.००	
७१	हेटौंडा-१ बनदेवी शिखरकोट सडक स्तरोन्नती कार्य	यातयात पूर्वाधार	३११५१	राजस्व बाँडफाँड - प्रदेश सरकार - नगद	१	N/A	०.००	५०,००,०००.००	०.००	०.००	५०,००,०००.००	
७२	१५ नं. वडामा विद्युतीय चार्जिङ स्टेशन निर्माण	उर्जा	३११५३	बागमती प्रदेश - नगद अनुदान	२	N/A	०.००	०.००	७,५०,०००.००	७,५०,०००.००	१५,००,०००.००	
७३	उर्जा, लघु तथा (सडक बत्ति तथा वैकल्पिक उर्जा समेत।	उर्जा	३११५३	आन्तरिक श्रोत - नगद	४	N/A	०.००	०.००	०.००	१०,००,०००.००	२०,००,०००.००	
७४	उर्जा, लघु तथा (सडक बत्ति तथा वैकल्पिक उर्जा समेत।	उर्जा	३११५३	राजस्व बाँडफाँड - संघीय सरकार - नगद	४	N/A	०.००	०.००	०.००	१०,००,०००.००	१०,००,०००.००	
७५	उर्जा, लघु तथा (सडक बत्ति तथा वैकल्पिक उर्जा समेत।	उर्जा	३११५३	राजस्व बाँडफाँड - प्रदेश सरकार - नगद	४	N/A	१०,००,०००.००	०.००	०.००	०.००	१०,००,०००.००	
७६	उर्जा, लघु तथा (सडक बत्ति तथा वैकल्पिक उर्जा समेत।	उर्जा	३११५३	नेपाल सरकार - नगद अनुदान	४	N/A	०.००	२०,००,०००.००	०.००	०.००	२०,००,०००.००	
७७	नेपाल विद्युत प्राधिकरण सहकार्याउज्यालो शहर हेटौंडा नगर हाईमास्ट लाईट जडान	उर्जा	३११५३	नेपाल सरकार - नगद अनुदान	४	N/A	१७,५०,०००.००	७,५०,०००.००	०.००	०.००	२५,००,०००.००	

क्र.सं	कार्यक्रम/आयोजना/क्रियाकलापको नाम	उप क्षेत्र	खर्च शीर्षक	स्रोत	लक्ष	इकाई	विनियोजन					नं.
							पहिलो त्रैमासिक	दोस्रो त्रैमासिक	तेस्रो त्रैमासिक	चौथो त्रैमासिक	जम्मा	
७८	नेपाल विद्युत प्राधिकरण सहकार्याउज्यालो शहर हेटौंडा नगर हाईमास्ट लाईट जडान	उर्जा	३११५३	राजस्व बाँडफाँड - प्रदेश सरकार - नगद	४	N/A	०.००	०.००	१०,००,०००.००	०.००	१०,००,०००.००	
७९	नेपाल विद्युत प्राधिकरण सहकार्याउज्यालो शहर हेटौंडा नगर हाईमास्ट लाईट जडान	उर्जा	३११५३	आन्तरिक श्रोत - नगद	४	N/A	०.००	०.००	०.००	२५,००,०००.००	२५,००,०००.००	
८०	नेपाल विद्युत प्राधिकरण सहकार्याउज्यालो शहर हेटौंडा नगर हाईमास्ट लाईट जडान	उर्जा	३११५३	राजस्व बाँडफाँड - संघीय सरकार - नगद	४	N/A	०.००	१०,००,०००.००	०.००	०.००	१०,००,०००.००	
८१	१ नं वडामा रापती तट निर्माण ५०% लागत सहकार्यमा	जलश्रोत तथा सिंचाई	३११५४	आन्तरिक श्रोत - नगद	२	N/A	०.००	०.००	१२,५०,०००.००	१२,५०,०००.००	२५,००,०००.००	
८२	खमरे अधुरो तट्बन्धन निर्माण, हेटौंडा-१६	भवन, आवास तथा सहरी विकास	३११५४	आन्तरिक श्रोत - नगद	१	N/A	०.००	१०,००,०००.००	०.००	०.००	१०,००,०००.००	
८३	सिंचाई	जलश्रोत तथा सिंचाई	३११५५	आन्तरिक श्रोत - नगद	२	N/A	०.००	५,००,०००.००	५,००,०००.००	०.००	१०,००,०००.००	
८४	खानेपानी पुर्वाधार कार्यक्रम (बोर्डसंगको साझेदारी समेत)	खानेपानी तथा सरसफाई	३११५६	राजस्व बाँडफाँड - प्रदेश सरकार - नगद	४	N/A	०.००	०.००	२०,००,०००.००	०.००	२०,००,०००.००	
८५	खानेपानी पुर्वाधार कार्यक्रम (बोर्डसंगको साझेदारी समेत)	खानेपानी तथा सरसफाई	३११५६	राजस्व बाँडफाँड - स्थानीय - नगद	४	N/A	०.००	०.००	०.००	३०,००,०००.००	३०,००,०००.००	
८६	खानेपानी पुर्वाधार कार्यक्रम (बोर्डसंगको साझेदारी समेत)	खानेपानी तथा सरसफाई	३११५६	आन्तरिक श्रोत - नगद	४	N/A	०.००	३०,००,०००.००	०.००	०.००	३०,००,०००.००	
८७	खानेपानी पुर्वाधार कार्यक्रम (बोर्डसंगको साझेदारी समेत)	खानेपानी तथा सरसफाई	३११५६	राजस्व बाँडफाँड - संघीय सरकार - नगद	४	N/A	०.००	०.००	१०,००,०००.००	१०,००,०००.००	२०,००,०००.००	
८८	खानेपानी पुर्वाधार कार्यक्रम (बोर्डसंगको साझेदारी समेत)	खानेपानी तथा सरसफाई	३११५६	नेपाल सरकार - नगद अनुदान	४	N/A	३५,००,०००.००	५,००,०००.००	०.००	०.००	४०,००,०००.००	
८९	सार्वजनिक शौचालय मर्मत, हेटौंडा बसपार्क	खानेपानी तथा सरसफाई	३११५८	राजस्व बाँडफाँड - संघीय सरकार - नगद	१	N/A	०.००	०.००	०.००	५,००,०००.००	५,००,०००.००	

क्र.सं	कार्यक्रम/आयोजना/क्रियाकलापको नाम	उप क्षेत्र	खर्च शीर्षक	स्रोत	लक्ष	इकाई	विनियोजन					नं.
							पहिलो त्रैमासिक	दोस्रो त्रैमासिक	तेस्रो त्रैमासिक	चौथो त्रैमासिक	जम्मा	
९०	११ नं वडा सिमल्टार खेल मैदान निर्माण ५०% लागत सहकार्यमा	युवा तथा खेलकुद	३११५९	आन्तरिक श्रोत - नगद	२	N/A	०.००	०.००	५,००,०००.००	५,००,०००.००	१०,००,०००.००	
९१	१४ नं वडामा खुला पार्क निर्माण ५०% लागत सहकार्यमा	पर्यटन	३११५९	आन्तरिक श्रोत - नगद	३	N/A	०.००	०.००	०.००	१५,००,०००.००	१५,००,०००.००	
९२	१४ नं वडामा बस्सिङ खेल्ने कबर्डहल निर्माण ५०% लागत सहकार्यमा	युवा तथा खेलकुद	३११५९	आन्तरिक श्रोत - नगद	१	N/A	०.००	०.००	१०,००,०००.००	०.००	१०,००,०००.००	
९३	१५ नं वडा पनेश खेल मैदान निर्माण ५०% लागत सहकार्यमा	युवा तथा खेलकुद	३११५९	आन्तरिक श्रोत - नगद	२	N/A	०.००	०.००	१२,५०,०००.००	१२,५०,०००.००	२५,००,०००.००	
९४	१६ नं वडामा पार्क निर्माण ५०% लागत सहकार्यमा	पर्यटन	३११५९	आन्तरिक श्रोत - नगद	२	N/A	०.००	०.००	१२,५०,०००.००	१२,५०,०००.००	२५,००,०००.००	
९५	१९ नं वडामा खेल मैदान निर्माण ५०% लागत सहकार्यमा	युवा तथा खेलकुद	३११५९	नेपाल सरकार - नगद अनुदान	१	N/A	०.००	०.००	०.००	२०,००,०००.००	२०,००,०००.००	
९६	२ नं वडा चिल्ड्रेन पार्क खुला व्यायाम ५०% लागत सहकार्यमा	लैंगिक समानता तथा सामाजिक समावेशीकरण	३११५९	आन्तरिक श्रोत - नगद	१	N/A	०.००	०.००	०.००	१०,००,०००.००	१०,००,०००.००	
९७	३ नं वडामा खेल मैदान निर्माण ५०% लागत सहकार्यमा	युवा तथा खेलकुद	३११५९	आन्तरिक श्रोत - नगद	२	N/A	०.००	०.००	१२,५०,०००.००	१२,५०,०००.००	२५,००,०००.००	
९८	६ नं वडामा फुटशल निर्माण ५०% लागत सहकार्यमा	युवा तथा खेलकुद	३११५९	आन्तरिक श्रोत - नगद	२	N/A	०.००	०.००	१२,५०,०००.००	१२,५०,०००.००	२५,००,०००.००	
९९	८ नं वडामा ओपन जीम निर्माण ५०% लागत सहकार्यमा	युवा तथा खेलकुद	३११५९	नेपाल सरकार - नगद अनुदान	१	N/A	०.००	०.००	०.००	२०,००,०००.००	२०,००,०००.००	
१००	९ नं. वडाको खेल मैदान निर्माण ५०% लागत सहकार्यमा	युवा तथा खेलकुद	३११५९	बागमती प्रदेश - नगद अनुदान	१	N/A	०.००	०.००	०.००	२०,००,०००.००	२०,००,०००.००	
१०१	अटोमिलेज निर्माण तथा स्तरोन्नति	भवन, आवास तथा सहरी विकास	३११५९	राजस्व बाँडफाँड - प्रदेश सरकार - नगद	२	N/A	०.००	०.००	१०,००,०००.००	०.००	१०,००,०००.००	
१०२	अटोमिलेज निर्माण तथा स्तरोन्नति	भवन, आवास तथा सहरी विकास	३११५९	आन्तरिक श्रोत - नगद	२	N/A	०.००	०.००	०.००	२०,००,०००.००	२०,००,०००.००	

क्र.सं	कार्यक्रम/आयोजना/क्रियाकलापको नाम	उप क्षेत्र	खर्च शीर्षक	स्रोत	लक्ष	इकाई	विनियोजन					नं.
							पहिलो त्रैमासिक	दोस्रो त्रैमासिक	तेस्रो त्रैमासिक	चौथो त्रैमासिक	जम्मा	
१०३	अटोमिलेज निर्माण तथा स्तरोन्नति	भवन, आवास तथा सहरी विकास	३११५९	नेपाल सरकार - नगद अनुदान	२	N/A	०.००	२०,००,०००.००	०.००	०.००	२०,००,०००.००	
१०४	कर्रा करिडोर रिटेनिङ वाल निर्माण, हेटौंडा-५	यातयात पूर्वाधार	३११५९	आन्तरिक श्रोत - नगद	१	N/A	०.००	१५,००,०००.००	०.००	०.००	१५,००,०००.००	
१०५	कर्रा करिडोर रिटेनिङ वाल निर्माण, हेटौंडा-६	यातयात पूर्वाधार	३११५९	आन्तरिक श्रोत - नगद	१	N/A	०.००	२५,००,०००.००	०.००	०.००	२५,००,०००.००	
१०६	गर्दोई खोलामा कल्भर्ट निर्माण (रंगपथ सडक), हेटौंडा-५	भवन, आवास तथा सहरी विकास	३११५९	राजस्व बाँडफाँड - प्रदेश सरकार - नगद	१	N/A	०.००	२०,००,०००.००	०.००	०.००	२०,००,०००.००	
१०७	गर्दोई खोलामा कल्भर्ट निर्माण (लक्ष्मी आधारभूत विद्यालय नजिक), हेटौंडा-५	भवन, आवास तथा सहरी विकास	३११५९	राजस्व बाँडफाँड - प्रदेश सरकार - नगद	१	N/A	०.००	०.००	०.००	२५,००,०००.००	२५,००,०००.००	
१०८	गोठदमार कल्भर्ट निर्माण, स्तरिकरण हेटौंडा १२	भवन, आवास तथा सहरी विकास	३११५९	नेपाल सरकार - नगद अनुदान	१	N/A	०.००	२०,००,०००.००	०.००	०.००	२०,००,०००.००	
१०९	चिप्लेटी स्वास्थ्य संस्था भवन निर्माण, हेटौंडा-१५	भवन, आवास तथा सहरी विकास	३११५९	राजस्व बाँडफाँड - प्रदेश सरकार - नगद	१	N/A	०.००	१०,००,०००.००	०.००	०.००	१०,००,०००.००	
११०	झोलुङ्गे पुल रिटेनिङ वाल निर्माण, हेटौंडा-११	यातयात पूर्वाधार	३११५९	आन्तरिक श्रोत - नगद	१	N/A	०.००	६,००,०००.००	०.००	०.००	६,००,०००.००	
१११	तामाङ संग्रहालय निर्माण	भाषा तथा संस्कृति	३११५९	नेपाल सरकार - नगद अनुदान	१	N/A	०.००	०.००	०.००	११,००,०००.००	११,००,०००.००	
११२	दनुवार राई सामुदायिक भवन निर्माण, हेटौंडा-५	भवन, आवास तथा सहरी विकास	३११५९	नेपाल सरकार - नगद अनुदान	१	N/A	०.००	०.००	०.००	५,००,०००.००	५,००,०००.००	
११३	दाबिले र सानो गँगटे बीच कालोपानी खहरे नियन्त्रण, हेटौंडा-१७	यातयात पूर्वाधार	३११५९	नेपाल सरकार - नगद अनुदान	१	N/A	०.००	०.००	५,००,०००.००	०.००	५,००,०००.००	
११४	नवजीवन ज्योति सामुदायिक भवन निर्माण हेटौंडा-६	भवन, आवास तथा सहरी विकास	३११५९	राजस्व बाँडफाँड - संघीय सरकार - नगद	१	N/A	०.००	०.००	०.००	१५,००,०००.००	१५,००,०००.००	
११५	पिप्ले रंगशाला स्तरोन्नति	युवा तथा खेलकुद	३११५९	राजस्व बाँडफाँड - प्रदेश सरकार - नगद	२	N/A	०.००	२५,००,०००.००	०.००	१५,००,०००.००	४०,००,०००.००	
११६	पिप्ले रंगशाला स्तरोन्नति	युवा तथा खेलकुद	३११५९	राजस्व बाँडफाँड - स्थानीय - नगद	२	N/A	०.००	०.००	०.००	१०,००,०००.००	१०,००,०००.००	

क.सं	कार्यक्रम/आयोजना/क्रियाकलापको नाम	उप क्षेत्र	खर्च शीर्षक	स्रोत	लक्ष	इकाई	विनियोजन					नैं.
							पहिलो त्रैमासिक	दोस्रो त्रैमासिक	तेस्रो त्रैमासिक	चौथो त्रैमासिक	जम्मा	
११७	पिप्लेबाट मक्कानचुली जाने बाटोमा विश्राम स्थल निर्माण, हेटौंडा-५	सम्पदा पूर्वाधार	३११५९	नेपाल सरकार - नगद अनुदान	१	N/A	०.००	५,००,०००.००	०.००	०.००	५,००,०००.००	
११८	बउवाटार कृषि सडक निर्माण, हेटौंडा-३	यातयात पूर्वाधार	३११५९	राजस्व बाँडफाँड - प्रदेश सरकार - नगद	१	N/A	०.००	३०,००,०००.००	०.००	०.००	३०,००,०००.००	
११९	बुद्ध मुर्ति स्थापना, हेटौंडा-८	सम्पदा पूर्वाधार	३११५९	बागमती प्रदेश - नगद अनुदान	१	N/A	०.००	०.००	३,००,०००.००	०.००	३,००,०००.००	
१२०	ब्याडमिन्टन हल सामुदायिक भवन निर्माण हेटौंडा-६	भवन, आवास तथा सहरी विकास	३११५९	राजस्व बाँडफाँड - संघीय सरकार - नगद	१	N/A	०.००	०.००	०.००	१५,००,०००.००	१५,००,०००.००	
१२१	भुलभुले खेल मैदान निर्माण, हेटौंडा-१८	सम्पदा पूर्वाधार	३११५९	आन्तरिक श्रोत - नगद	१	N/A	०.००	१५,००,०००.००	०.००	०.००	१५,००,०००.००	
१२२	राजदेवी खेल मैदान निर्माण, हेटौंडा-१७	सम्पदा पूर्वाधार	३११५९	नेपाल सरकार - नगद अनुदान	१	N/A	०.००	१०,००,०००.००	०.००	०.००	१०,००,०००.००	
१२३	रानी पार्क निर्माण हेटौंडा १०	सम्पदा पूर्वाधार	३११५९	आन्तरिक श्रोत - नगद	१	N/A	०.००	०.००	१०,००,०००.००	०.००	१०,००,०००.००	
१२४	श्रमिक पार्क निर्माण, हेटौंडा-४	सम्पदा पूर्वाधार	३११५९	नेपाल सरकार - नगद अनुदान	१	N/A	०.००	५,००,०००.००	०.००	०.००	५,००,०००.००	
१२५	सिरान टोल सामुदायिक भवनको अधुरो भौतिक सरचना निर्माण	भवन, आवास तथा सहरी विकास	३११५९	आन्तरिक श्रोत - नगद	१	पटक	०.००	५,००,०००.००	०.००	०.००	५,००,०००.००	
१२६	हेटौंडा-४ नगर विकास चौकैदेखि पूर्व भैरव रोड २ तर्फ ईन्टरलक बिछ्याउने कार्य	भवन, आवास तथा सहरी विकास	३११५९	राजस्व बाँडफाँड - प्रदेश सरकार - नगद	२	N/A	०.००	४०,००,०००.००	४०,००,०००.००	४०,००,०००.००	८०,००,०००.००	
१२७	कार्यालय परिसरको स्तरोन्नती	भवन, आवास तथा सहरी विकास	३११६१	राजस्व बाँडफाँड - संघीय सरकार - नगद	३	N/A	०.००	५,००,०००.००	५,००,०००.००	५,००,०००.००	१०,००,०००.००	
१२८	कार्यालय परिसरको स्तरोन्नती	भवन, आवास तथा सहरी विकास	३११६१	नेपाल सरकार - नगद अनुदान	३	N/A	०.००	५,००,०००.००	०.००	०.००	५,००,०००.००	
१२९	हेटौंडा जेसिज छाना मर्मत कार्य, हेटौंडा-९	भवन, आवास तथा सहरी विकास	३११६१	राजस्व बाँडफाँड - संघीय सरकार - नगद	१	N/A	०.००	५,००,०००.००	०.००	०.००	५,००,०००.००	

क्र.सं	कार्यक्रम/आयोजना/क्रियाकलापको नाम	उप क्षेत्र	खर्च शीर्षक	स्रोत	लक्ष	इकाई	विनियोजन					नं.
							पहिलो त्रैमासिक	दोस्रो त्रैमासिक	तेस्रो त्रैमासिक	चौथो त्रैमासिक	जम्मा	
१३०	खुमलटार खहरे नियन्त्रण	भवन, आवास तथा सहरी विकास	३११७१	आन्तरिक श्रोत - नगद	१	N/A	०.००	७,००,०००.००	०.००	०.००	७,००,०००.००	
१३१	गोलाईडाडा हुदै बकौले जाने बाटो स्तरीकरण, हेटौडा-१९	यातयात पूर्वाधार	३११७१	आन्तरिक श्रोत - नगद	१	N/A	०.००	०.००	०.००	२०,००,०००.००	२०,००,०००.००	
१३२	गौरीटार टिकुली चोक अघुरो सडक स्तरीकरण, हेटौडा-१५	यातयात पूर्वाधार	३११७१	आन्तरिक श्रोत - नगद	१	N/A	०.००	१५,००,०००.००	०.००	०.००	१५,००,०००.००	
१३३	ट्रक पार्किङ व्यावस्थापन हेटौडा ३	यातयात पूर्वाधार	३११७१	आन्तरिक श्रोत - नगद	२	N/A	०.००	४,००,०००.००	४,००,०००.००	०.००	८,००,०००.००	
१३४	तुम्सिङ टोल अघुरो बाटो निर्माण, हेटौडा-१६	यातयात पूर्वाधार	३११७१	आन्तरिक श्रोत - नगद	१	N/A	०.००	१०,००,०००.००	०.००	०.००	१०,००,०००.००	
१३५	प्रितम राणा ठाँडो बाटो स्तरीकरण, हेटौडा-१५	यातयात पूर्वाधार	३११७१	आन्तरिक श्रोत - नगद	१	N/A	०.००	१५,००,०००.००	०.००	०.००	१५,००,०००.००	
१३६	बासुदेव कुवापानी बाटो स्तरीकरण तथा कल्भर्ट निर्माण, हेटौडा-१९	यातयात पूर्वाधार	३११७१	राजस्व बाँडफाँड - प्रदेश सरकार - नगद	१	N/A	०.००	७,११,७३०.००	०.००	३०,००,०००.००	३७,११,७३०.००	
१३७	बासुदेव कुवापानी बाटो स्तरीकरण तथा कल्भर्ट निर्माण, हेटौडा-१९	यातयात पूर्वाधार	३११७१	आन्तरिक श्रोत - नगद	१	N/A	०.००	२,८८,२७०.००	०.००	०.००	२,८८,२७०.००	
१३८	मयुरधाप औद्योगिक क्षेत्र सडक स्तरीकरण, हेटौडा-१४	यातयात पूर्वाधार	३११७१	आन्तरिक श्रोत - नगद	१	N/A	०.००	०.००	२०,००,०००.००	०.००	२०,००,०००.००	
१३९	मालपोत कार्यालय स्तरोन्नती	भवन, आवास तथा सहरी विकास	३११७१	नेपाल सरकार - नगद अनुदान	१	N/A	०.००	५,००,०००.००	०.००	०.००	५,००,०००.००	
१४०	मोटर साईकल ग्यारेज स्थानान्तरण अध्ययन तथा पूर्वाधार	यातयात पूर्वाधार	३११७१	आन्तरिक श्रोत - नगद	१	N/A	०.००	०.००	५,००,०००.००	०.००	५,००,०००.००	
१४१	राईटोल हुँदै भट्टाराई टोल जाने सडक स्तरीकरण, हेटौडा-१७	यातयात पूर्वाधार	३११७१	आन्तरिक श्रोत - नगद	१	N/A	०.००	१०,००,०००.००	०.००	०.००	१०,००,०००.००	
१४२	रामी पार्क हेटौडा-१ स्तरोन्नती कार्य (ख पर्यटन तर्फ विनियोजित समेत)	सम्पदा पूर्वाधार	३११७१	आन्तरिक श्रोत - नगद	३	N/A	२,५०,०००.००	२,५०,०००.००	२,५०,०००.००	२,५०,०००.००	१०,००,०००.००	

क्र.सं	कार्यक्रम/आयोजना/क्रियाकलापको नाम	उप क्षेत्र	खर्चशीर्षक	स्रोत	लक्ष	इकाई	विनियोजन					कैं.
							पहिलो त्रैमासिक	दोस्रो त्रैमासिक	तेस्रो त्रैमासिक	चौथो त्रैमासिक	जम्मा	
१४३	रानी पार्क हेटौंडा-१ स्तरोन्नती कार्य (ख पर्यटन तर्फ विनियोजित समेत)	सम्पदा पूर्वाधार	३११७१	राजस्व बाँडफाँड - संघीय सरकार - नगद	३	N/A	१,२५,०००.००	१,२५,०००.००	१,२५,०००.००	१,२५,०००.००	५,००,०००.००	
१४४	राष्ट्रिय अनुसन्धान कार्यालय हेटौंडा -२ विविध निर्माण तथा स्तरोन्नति (क)	भवन, आवास तथा सहरी विकास	३११७१	नेपाल सरकार - नगद अनुदान	१	N/A	०.००	७,००,०००.००	०.००	०.००	७,००,०००.००	
१४५	वडा नं १५ वडा कार्यालय भवन मर्मत सम्भार	भवन, आवास तथा सहरी विकास	३११७१	नेपाल सरकार - नगद अनुदान	१	N/A	०.००	०.००	०.००	१०,००,०००.००	१०,००,०००.००	
१४६	वडा नं १६ वडा कार्यालय भवन निर्माण	भवन, आवास तथा सहरी विकास	३११७१	बागमती प्रदेश - नगद अनुदान	१	N/A	०.००	०.००	०.००	२५,००,०००.००	२५,००,०००.००	
१४७	वडा नं ५ वडा कार्यालय भवन निर्माण स्तरोन्नती	भवन, आवास तथा सहरी विकास	३११७१	नेपाल सरकार - नगद अनुदान	१	N/A	०.००	०.००	०.००	२५,००,०००.००	२५,००,०००.००	
१४८	वडा नं. ६ वडा कार्यालय भवन मर्मत	भवन, आवास तथा सहरी विकास	३११७१	बागमती प्रदेश - नगद अनुदान	३	N/A	०.००	५,००,०००.००	५,००,०००.००	५,००,०००.००	१५,००,०००.००	
१४९	वडा नं. ९ सामुदायिक भवन अपुरो निर्माण	भवन, आवास तथा सहरी विकास	३११७१	राजस्व बाँडफाँड - प्रदेश सरकार - नगद	१	N/A	०.००	०.००	०.००	१०,००,०००.००	१०,००,०००.००	
१५०	वनस्पती टोलमा जस्ता वितरण कार्यक्रम, हेटौंडा-१३	भवन, आवास तथा सहरी विकास	३११७१	राजस्व बाँडफाँड - प्रदेश सरकार - नगद	१	N/A	०.००	०.००	०.००	५,००,०००.००	५,००,०००.००	
१५१	सडक तथा नाला स्तरोन्नती कार्य (हेटौंडा-५ रङ्कालती रोडबाट बटिक टोल सम्मको सडक)	भवन, आवास तथा सहरी विकास	३११७१	राजस्व बाँडफाँड - प्रदेश सरकार - नगद	१	N/A	०.००	१०,००,०००.००	०.००	०.००	१०,००,०००.००	
१५२	सैनिक श्रीमति संघ मकवानपुर भवन निर्माण सहकार्य	भवन, आवास तथा सहरी विकास	३११७१	राजस्व बाँडफाँड - प्रदेश सरकार - नगद	१	N/A	०.००	०.००	०.००	९,००,०००.००	९,००,०००.००	
१५३	स्वास्थ्य संस्थाका अधुरा भवन पूर्वाधार सुधार	भवन, आवास तथा सहरी विकास	३११७१	राजस्व बाँडफाँड - प्रदेश सरकार - नगद	१	N/A	०.००	२५,००,०००.००	०.००	०.००	२५,००,०००.००	
१५४	साईराम भवन स्तरोन्नती, हेटौंडा-१०	यातयात पूर्वाधार	३११७१	आन्तरिक श्रोत - नगद	१	N/A	०.००	१०,००,०००.००	०.००	०.००	१०,००,०००.००	
१५५	हेटौंडा-१० बसपार्क तथा बासुदेवमार्ग सडक स्तरोन्नती	यातयात पूर्वाधार	३११७१	राजस्व बाँडफाँड - प्रदेश सरकार - नगद	१	N/A	०.००	४०,००,०००.००	०.००	०.००	४०,००,०००.००	
१५६	हेटौंडा-१२ हात्तीगौडा चौक ईन्टरलक	यातयात पूर्वाधार	३११७१	राजस्व बाँडफाँड - प्रदेश सरकार - नगद	१	N/A	०.००	१०,००,०००.००	०.००	०.००	१०,००,०००.००	
१५७	हेटौंडा-३ लेवट हुँदै लेखपानी जाने सडक स्तरीकरण	यातयात पूर्वाधार	३११७१	आन्तरिक श्रोत - नगद	१	N/A	०.००	२०,००,०००.००	०.००	०.००	२०,००,०००.००	

क्र.सं	कार्यक्रम/आयोजना/क्रियाकलापको नाम	उप क्षेत्र	खर्चशीर्षक	स्रोत	लक्ष	इकाई	वितियोजन					कैं.
							पहिलो चैमासिक	दोस्रो चैमासिक	तेस्रो चैमासिक	चौथो चैमासिक	जम्मा	
८०३३२३०११०९ आर्थिक विकास महाशाखा												
१	राजस्व प्रशासन तथा आर्थिक प्रशासन शाखा कर्मचारी प्रोत्साहन सुविधा	वित्तीय क्षेत्र	२११३९	आन्तरिक श्रोत - नगद	४	N/A	७५,०००.००	७५,०००.००	७५,०००.००	७५,०००.००	३,००,०००.००	
२	वित्तीय व्यवस्थापन (राजस्व तथा लेखा) सम्बन्धी विज्ञापन/सूचना प्रकाशन तथा प्रसारण	वित्तीय क्षेत्र	२२३१५	आन्तरिक श्रोत - नगद	४	N/A	१,००,०००.००	१,००,०००.००	१,००,०००.००	१,००,०००.००	४,००,०००.००	
३	सूचना तथा प्रचार प्रसार	पशुपन्छी विकास	२२३१५	आन्तरिक श्रोत - नगद	४	N/A	५०,०००.००	५०,०००.००	५०,०००.००	५०,०००.००	२,००,०००.००	
४	सहकारी सम्बन्धी सूचना प्रकाशन	सहकारी	२२३१५	आन्तरिक श्रोत - नगद	४	N/A	२५,०००.००	२५,०००.००	२५,०००.००	२५,०००.००	१,००,०००.००	
५	फेरकी फछ्यौंट बैठक भत्ता	वित्तीय क्षेत्र	२२३१९	आन्तरिक श्रोत - नगद	२	N/A	०.००	२५,०००.००	२५,०००.००	०.००	५०,०००.००	
६	सहकारी अनुगमन समितिको बैठक भत्ता	सहकारी	२२३१९	आन्तरिक श्रोत - नगद	४	N/A	२५,०००.००	२५,०००.००	२५,०००.००	२५,०००.००	१,००,०००.००	
७	कृषि तथा दुग्ध सहकारी संस्थालाई प्रस्ताव तथा प्रतिवेदन तालिम	सहकारी	२२५१२	आन्तरिक श्रोत - नगद	२	N/A	०.००	१,५०,०००.००	१,५०,०००.००	०.००	३,००,०००.००	
८	बडा कार्यालय तथा विषयगत शाखाका कर्मचारीहरुलाई आ.प्र. सम्बन्धी अभिमुखीकरण	वित्तीय क्षेत्र	२२५१२	आन्तरिक श्रोत - नगद	१	N/A	०.००	२,००,०००.००	०.००	०.००	२,००,०००.००	
९	सहकारी अभिलेखन कोपोमिस तालिम	सहकारी	२२५१२	आन्तरिक श्रोत - नगद	२	N/A	०.००	१,५०,०००.००	१,५०,०००.००	०.००	३,००,०००.००	
१०	Online /QR Code बाट राजस्व आम्दानी/लेखा खर्च तथा विद्युतीय भुक्तानी प्रणालीको विकास	वित्तीय क्षेत्र	२२५२२	आन्तरिक श्रोत - नगद	२	N/A	०.००	२,००,०००.००	२,००,०००.००	०.००	४,००,०००.००	
११	अन्तरपालिका पर्यटन सर्किट प्याकेज प्रवर्द्धन सहकार्य(मकवानपुरगढी, भीमफेदी र थाहा)	पर्यटन	२२५२२	आन्तरिक श्रोत - नगद	२	N/A	०.००	२,५०,०००.००	२,५०,०००.००	०.००	५,००,०००.००	

क्र.सं	कार्यक्रम/आयोजना/ क्रियाकलापको नाम	उप क्षेत्र	खर्चशीर्षक	स्रोत	लक्ष	इकाई	विनियोजन					फै.
							पहिलो चौमासिक	दोस्रो चौमासिक	तेस्रो चौमासिक	चौथो चौमासिक	जम्मा	
१२	अव्यवस्थित बसोबास तथा भूमी समस्या समाधान आयोजना	भूमि व्यवस्था	२२५२२	नेपाल सरकार - नगद अनुदान	४	N/A	३,७५,०००.००	३,७५,०००.००	३,७५,०००.००	३,७५,०००.००	१५,००,०००.००	
१३	अव्यवस्थित बसोबास तथा भूमी समस्या समाधान आयोजना	भूमि व्यवस्था	२२५२२	आन्तरिक श्रोत - नगद	४	N/A	२,५०,०००.००	२,५०,०००.००	२,५०,०००.००	२,५०,०००.००	१०,००,०००.००	
१४	आकस्मिक बाली क्षतिपूर्ति सहयोग कार्यक्रम	कृषि	२२५२२	आन्तरिक श्रोत - नगद	२	N/A	०.००	५,००,०००.००	५,००,०००.००	०.००	१०,००,०००.००	
१५	आन्तरिक परिजीवी तथा जुनेटिक रोग न्यूनीकरण कार्यक्रम	पशुपन्छी विकास	२२५२२	आन्तरिक श्रोत - नगद	२	N/A	०.००	१,००,०००.००	०.००	१,००,०००.००	२,००,०००.००	
१६	उत्पादनमा उद्यमीको आयआर्जनमा प्रवर्द्धन सहयोग	उद्योग	२२५२२	आन्तरिक श्रोत - नगद	२	N/A	०.००	२,५०,०००.००	२,५०,०००.००	०.००	५,००,०००.००	
१७	उद्यमी महिलालाई प्राविधिक सहयोग (ब्रान्डीड)	उद्योग	२२५२२	आन्तरिक श्रोत - नगद	२	N/A	०.००	२,५०,०००.००	२,५०,०००.००	०.००	५,००,०००.००	
१८	उन्नत बालीको बिउ अनुदान कार्यक्रम (तरकारी किट, तोरी, गहुँ, धान र मकै) ३० प्रतिशत लागत सहभागितामा	कृषि	२२५२२	आन्तरिक श्रोत - नगद	४	N/A	५,००,०००.००	५,००,०००.००	५,००,०००.००	५,००,०००.००	२०,००,०००.००	
१९	एक गोठ एक पाडी अनुदान कार्यक्रम	पशुपन्छी विकास	२२५२२	आन्तरिक श्रोत - नगद	४	N/A	१०,००,०००.००	१०,००,०००.००	१०,००,०००.००	१०,००,०००.००	४०,००,०००.००	
२०	एजोला खेती प्रवर्द्धन कार्यक्रम	कृषि	२२५२२	आन्तरिक श्रोत - नगद	१	N/A	०.००	१,००,०००.००	०.००	०.००	१,००,०००.००	
२१	कृत्रिम गर्भाधान कार्यक्रम- नाइट्रोजन, सिमेन, सिथ, ग्लोभ्स खरिद	पशुपन्छी विकास	२२५२२	आन्तरिक श्रोत - नगद	५	N/A	२,००,०००.००	२,००,०००.००	२,००,०००.००	४,००,०००.००	१०,००,०००.००	
२२	कर सचेतना अभियान सम्बन्धी	वित्तीय क्षेत्र	२२५२२	आन्तरिक श्रोत - नगद	२	N/A	०.००	१,००,०००.००	१,००,०००.००	०.००	२,००,०००.००	
२३	करदाता सम्मान कार्यक्रम	वित्तीय क्षेत्र	२२५२२	राजस्व बाँडफाँड - प्रदेश सरकार - नगद	१	N/A	०.००	१,००,०००.००	०.००	०.००	१,००,०००.००	
२४	कृषि प्रसार रेडियो तथा संचार	कृषि	२२५२२	आन्तरिक श्रोत - नगद	२	N/A	०.००	१,००,०००.००	१,००,०००.००	०.००	२,००,०००.००	

क्र.सं	कार्यक्रम/आयोजना/ क्रियाकलापको नाम	उप क्षेत्र	खर्चशीर्षक	स्रोत	लक्ष	इकाई	विनियोजन					फै.
							पहिलो त्रैमासिक	दोस्रो त्रैमासिक	तेस्रो त्रैमासिक	चौथो त्रैमासिक	जम्मा	
२५	कृषि विकास सम्बन्धी अन्य कार्यक्रम	कृषि	२२५२२	आन्तरिक श्रोत - नगद	२	N/A	0.00	२,५०,०००.००	२,५०,०००.००	0.00	५,००,०००.००	
२६	कृषि/पशुपन्छी कार्यक्रम अनुगमन(बैठक भत्ता, खाजा खाना खर्च)	पशुपन्छी विकास	२२५२२	आन्तरिक श्रोत - नगद	४	N/A	१,००,०००.००	१,००,०००.००	१,००,०००.००	१,००,०००.००	४,००,०००.००	
२७	कृषिमा महिला प्रोत्साहन कार्यक्रम (वडा नं १३, १४ र १६)	कृषि	२२५२२	आन्तरिक श्रोत - नगद	२	N/A	0.00	२,५०,०००.००	२,५०,०००.००	0.00	५,००,०००.००	
२८	कृषिमा युवा लक्षित कार्यक्रम	कृषि	२२५२२	आन्तरिक श्रोत - नगद	४	N/A	४,५०,०००.००	४,५०,०००.००	४,५०,०००.००	४,५०,०००.००	१८,००,०००.००	
२९	किसान सूचीकरण कार्यक्रम	कृषि	२२५२२	आन्तरिक श्रोत - नगद	३	N/A	१,००,०००.००	१,००,०००.००	१,००,०००.००	0.00	३,००,०००.००	
३०	गुन्द्रुक तितौरा सिन्नु फापर कोदो टपरी उत्पादन तथा बजारिकरण	कृषि	२२५२२	आन्तरिक श्रोत - नगद	१	पटक	0.00	0.00	३,००,०००.००	0.00	३,००,०००.००	
३१	ग्रामीण कुखुरा प्रवर्द्धन कार्यक्रम	पशुपन्छी विकास	२२५२२	आन्तरिक श्रोत - नगद	५	N/A	२,००,०००.००	२,००,०००.००	२,००,०००.००	४,००,०००.००	१०,००,०००.००	
३२	गरिब विपन्न तथा एकल महिला पशुपालन कार्यक्रम	पशुपन्छी विकास	२२५२२	आन्तरिक श्रोत - नगद	५	N/A	२,००,०००.००	२,००,०००.००	२,००,०००.००	४,००,०००.००	१०,००,०००.००	
३३	गार्मेन्ट उत्पादन तथा प्रवर्द्धन सहयोग कार्यक्रम	उद्योग	२२५२२	राजस्व बाँडफाँड - प्रदेश सरकार - नगद	२	N/A	0.00	२,५०,०००.००	२,५०,०००.००	0.00	५,००,०००.००	
३४	गोठ /खोर सुधार निर्माण कार्यक्रम	पशुपन्छी विकास	२२५२२	नेपाल सरकार - नगद अनुदान	५	N/A	१,००,०००.००	१,००,०००.००	१,००,०००.००	२,००,०००.००	५,००,०००.००	
३५	चरा संरक्षण र प्रवर्द्धनका लागि अभिलेख तथा पुस्तक प्रकाशन	पर्यटन	२२५२२	नेपाल सरकार - नगद अनुदान	४	N/A	२,५०,०००.००	२,५०,०००.००	२,५०,०००.००	२,५०,०००.००	१०,००,०००.००	
३६	छोरी पशुधन कार्यक्रम	पशुपन्छी विकास	२२५२२	नेपाल सरकार - नगद अनुदान	५	N/A	१,००,०००.००	१,००,०००.००	१,००,०००.००	२,००,०००.००	५,००,०००.००	
३७	जेन्स पार्लर तथा बारिष्टा तालिम	उद्योग	२२५२२	आन्तरिक श्रोत - नगद	४	N/A	३,५०,०००.००	३,५०,०००.००	०.००	0.00	७,००,०००.००	
३८	जेन्स पार्लर तथा बारिष्टा तालिम	उद्योग	२२५२२	राजस्व बाँडफाँड - स्थानीय - नगद	४	N/A	0.00	0.00	३,५०,०००.००	३,५०,०००.००	७,००,०००.००	
३९	जिल्ला बचत संघसँगको सहकार्यमा संचालित सहकारी चेतना कार्यक्रम	सहकारी	२२५२२	आन्तरिक श्रोत - नगद	२	N/A	0.00	१,००,०००.००	१,००,०००.००	0.00	२,००,०००.००	

क्र.सं	कार्यक्रम/आयोजना/क्रियाकलापको नाम	उप क्षेत्र	खर्चशीर्षक	स्रोत	लक्ष	इकाई	विनियोजन					कै.
							पहिलो त्रैमासिक	दोस्रो त्रैमासिक	तेस्रो त्रैमासिक	चौथो त्रैमासिक	जम्मा	
४०	ड्रागन, मेवा, केरा, खरबुजा, जथु र विविध तरकारी पकेट कार्यक्रम (वडा नं १२, १३, १४, १५, १७ र १८)	कृषि	२२५२२	आन्तरिक श्रोत - नगद	४	N/A	५,००,०००.००	५,००,०००.००	५,००,०००.००	५,००,०००.००	२०,००,०००.००	
४१	तालिम प्राप्त ढाका उत्पादन उद्योग संचालन	उद्योग	२२५२२	नेपाल सरकार - नगद अनुदान	२	N/A	०.००	५,००,०००.००	५,००,०००.००	०.००	१०,००,०००.००	
४२	दिवसीय कार्यक्रम (धान दिवस लगायत)	कृषि	२२५२२	आन्तरिक श्रोत - नगद	१	N/A	०.००	०.००	२,००,०००.००	२,००,०००.००	२,००,०००.००	
४३	पर्यटकीय क्षेत्रको प्रचारका लागि डकुमेन्ट्री निर्माण	पर्यटन	२२५२२	राजस्व बाँडफाँड - प्रदेश सरकार – नगद	१	N/A	०.००	१,००,०००.००	०.००	०.००	१,००,०००.००	
४४	पर्यटन समितिको सिफारिस निर्णय अनुसार गरिने पर्यटन प्रवर्द्धन कार्यक्रम	पर्यटन	२२५२२	आन्तरिक श्रोत - नगद	४	N/A	१,७५,०००.००	१,७५,०००.००	१,७५,०००.००	१,७५,०००.००	७,००,०००.००	
४५	पशु विकास सम्बन्धी अन्य कार्यक्रम	पशुपन्छी विकास	२२५२२	आन्तरिक श्रोत - नगद	५	N/A	१,००,०००.००	१,००,०००.००	१,००,०००.००	२,००,०००.००	५,००,०००.००	
४६	पशु स्वास्थ्य शिविर सञ्चालन	पशुपन्छी विकास	२२५२२	आन्तरिक श्रोत - नगद	५	N/A	२,००,०००.००	२,००,०००.००	२,००,०००.००	४,००,०००.००	१०,००,०००.००	
४७	फलफूल, तरकारी तथा पुष्प नर्सरी स्थापना कार्यक्रम नगरको १४ नं वडा र थप १ वटा वडामा (मरिच र स्टेवेरी सहित)	कृषि	२२५२२	आन्तरिक श्रोत - नगद	१	N/A	०.००	६,००,०००.००	०.००	०.००	६,००,०००.००	
४८	बहुउद्धेश्यीय सहकारी संघसँगको सहकार्यमा संचालित सहकारी सचेतना कार्यक्रम	सहकारी	२२५२२	आन्तरिक श्रोत - नगद	१	N/A	०.००	१,००,०००.००	०.००	०.००	१,००,०००.००	
४९	बाखा प्रवर्द्धन कार्यक्रम (पकेट क्षेत्र निर्माण,समूहमा ५० वटा बाखा पालन गर्ने किसानलाई बाखा अनुदान कार्यक्रम)	पशुपन्छी विकास	२२५२२	आन्तरिक श्रोत - नगद	५	N/A	१,००,०००.००	१,००,०००.००	१,००,०००.००	२,००,०००.००	५,००,०००.००	
५०	बाली संरक्षण विषादी खरिद तथा वितरण	कृषि	२२५२२	आन्तरिक श्रोत - नगद	२	N/A	०.००	०.००	०.००	५,००,०००.००	५,००,०००.००	

क्र.सं	कार्यक्रम/आयोजना/क्रियाकलापको नाम	उप क्षेत्र	खर्चशीर्षक	स्रोत	लक्ष	इकाई	विनियोजन					कै.
							पहिलो त्रैमासिक	दोस्रो त्रैमासिक	तेस्रो त्रैमासिक	चौथो त्रैमासिक	जम्मा	
५१	महिलाको लागि ब्युटिसियन,सिलाई,गार्मेन्ट,अचार,हस्तकला, लगायत कार्यक्रम सहकार्य	उद्योग	२२५२२	आन्तरिक श्रोत - नगद	४	N/A	२,५०,०००.००	२,५०,०००.००	२,५०,०००.००	२,५०,०००.००	१०,००,०००.००	
५२	माछा तथा हाँस उत्पादन कार्यक्रम	पशुपन्छी विकास	२२५२२	नेपाल सरकार - नगद अनुदान	५	N/A	१,००,०००.००	१,००,०००.००	१,००,०००.००	२,००,०००.००	५,००,०००.००	
५३	मोबाईल माटो परीक्षण शिविर	कृषि	२२५२२	आन्तरिक श्रोत - नगद	२	N/A	०.००	२,५०,०००.००	२,५०,०००.००	०.००	५,००,०००.००	
५४	मौरी पालन प्रोत्साहन कार्यक्रम	कृषि	२२५२२	आन्तरिक श्रोत - नगद	२	N/A	०.००	१,५०,०००.००	१,५०,०००.००	०.००	३,००,०००.००	
५५	मौसमी घांसको बीउ वितरण	पशुपन्छी विकास	२२५२२	आन्तरिक श्रोत - नगद	५	N/A	१,००,०००.००	१,००,०००.००	१,००,०००.००	२,००,०००.००	५,००,०००.००	
५६	युवा लक्षित पशुपालन कार्यक्रम	पशुपन्छी विकास	२२५२२	आन्तरिक श्रोत - नगद	१०	N/A	४,००,०००.००	४,००,०००.००	४,००,०००.००	८,००,०००.००	२०,००,०००.००	
५७	रैथाने गाई संरक्षण कार्यक्रम	पशुपन्छी विकास	२२५२२	आन्तरिक श्रोत - नगद	२	N/A	१,००,०००.००	१,००,०००.००	०.००	०.००	२,००,०००.००	
५८	राजस्व प्रवर्द्धन घुम्ती टोली परिचालन	वित्तीय क्षेत्र	२२५२२	आन्तरिक श्रोत - नगद	२	N/A	०.००	५,००,०००.००	५,००,०००.००	०.००	१०,००,०००.००	
५९	राजस्व संकलनमा विविध संस्थासँग समन्वय सहकार्य	वित्तीय क्षेत्र	२२५२२	राजस्व बाँडफाँड - प्रदेश सरकार - नगद	२	N/A	०.००	२,५०,०००.००	२,५०,०००.००	०.००	५,००,०००.००	
६०	रात्रीकालीन मनोरञ्जन बजार व्यवस्थापन (संगमचौक र बसपार्क)	पर्यटन	२२५२२	आन्तरिक श्रोत - नगद	२	N/A	०.००	३,००,०००.००	३,००,०००.००	०.००	६,००,०००.००	
६१	लघु उद्यम विकास कार्यक्रमबाट प्रविधिक तालिम प्राप्त उद्यमीलाई उद्यम विकास अनुदान	उद्योग	२२५२२	राजस्व बाँडफाँड - प्रदेश सरकार - नगद	२	N/A	०.००	२,५०,०००.००	२,५०,०००.००	०.००	५,००,०००.००	
६२	विभिन्न ऐतिहासिक स्थल, संरचनाको बिनारी प्लेट राख्ने कार्य	पर्यटन	२२५२२	आन्तरिक श्रोत - नगद	१	N/A	०.००	१,००,०००.००	०.००	०.००	१,००,०००.००	
६३	विभिन्न खोप कार्यक्रम सञ्चालन	पशुपन्छी विकास	२२५२२	आन्तरिक श्रोत - नगद	३	N/A	०.००	५,००,०००.००	५,००,०००.००	५,००,०००.००	१५,००,०००.००	

क्र.सं	कार्यक्रम/आयोजना/क्रियाकलापको नाम	उप क्षेत्र	खर्चशीर्षक	स्रोत	लक्ष	इकाई	विनियोजन					कैं.
							पहिलो त्रैमासिक	दोस्रो त्रैमासिक	तेस्रो त्रैमासिक	चौथो त्रैमासिक	जम्मा	
६४	सडक खाना महोत्सव (होटल एशोसिएशनसँगको सहकार्य)	पर्यटन	२२५२२	आन्तरिक श्रोत - नगद	२	N/A	०.००	२,००,०००.००	२,००,०००.००	०.००	४,००,०००.००	
६५	सेवा केन्द्र सञ्चालन (घरभाडा इन्टरनेट लगायत)	पशुपन्छी विकास	२२५२२	आन्तरिक श्रोत - नगद	५	N/A	२,००,०००.००	२,००,०००.००	२,००,०००.००	४,००,०००.००	१०,००,०००.००	
६६	सेवा केन्द्रद्वारा नियमित सेवा सञ्चालन (औषधी खरिद र वितरण समेत)	पशुपन्छी विकास	२२५२२	आन्तरिक श्रोत - नगद	५	N/A	२,००,०००.००	२,००,०००.००	२,००,०००.००	४,००,०००.००	१०,००,०००.००	
६७	सहकारी प्रवर्द्धन कार्यक्रम (५०% लागत सहभागीतामा)	सहकारी	२२५२२	नेपाल सरकार - नगद अनुदान	२	N/A	०.००	२,५०,०००.००	२,५०,०००.००	०.००	५,००,०००.००	
६८	सहकारी बैंकसंगको सहकार्यमा गरिने संस्था सबलिकरण कार्यक्रम	सहकारी	२२५२२	आन्तरिक श्रोत - नगद	१	N/A	०.००	१,००,०००.००	०.००	०.००	१,००,०००.००	
६९	साना उद्यम विकास अनुदान	उद्योग	२२५२२	आन्तरिक श्रोत - नगद	१	N/A	०.००	५,००,०००.००	०.००	०.००	५,००,०००.००	
७०	सामुहिक खेती प्रवर्द्धन कार्यक्रम (चकलाबन्दी)	कृषि	२२५२२	आन्तरिक श्रोत - नगद	४	N/A	६,२५,०००.००	६,२५,०००.००	५,५०,०००.००	०.००	१८,००,०००.००	
७१	सामुहिक खेती प्रवर्द्धन कार्यक्रम (चकलाबन्दी)	कृषि	२२५२२	राजस्व बाँडफाँड - स्थानीय - नगद	४	N/A	०.००	०.००	०.००	७,००,०००.००	७,००,०००.००	
७२	हल गोरु पालन प्रोत्साहन कार्यक्रम	पशुपन्छी विकास	२२५२२	आन्तरिक श्रोत - नगद	५	N/A	१,००,०००.००	१,००,०००.००	१,००,०००.००	२,००,०००.००	५,००,०००.००	
७३	गत वर्ष संचालित कार्यक्रमहरुको प्रभाव मुल्यांकन अनुगमन खर्च	पशुपन्छी विकास	२२६११	आन्तरिक श्रोत - नगद	५	N/A	१,००,०००.००	१,००,०००.००	१,००,०००.००	२,००,०००.००	५,००,०००.००	
७४	नगर पर्यटन विकास समितिको सञ्चालन खर्च (बैठक, अनुगमन)	पर्यटन	२२६११	आन्तरिक श्रोत - नगद	२	N/A	०.००	१,००,०००.००	१,००,०००.००	०.००	२,००,०००.००	
७५	राजस्व प्रवर्द्धनमा अनुगमन तथा निरीक्षण	वित्तीय क्षेत्र	२२६११	आन्तरिक श्रोत - नगद	४	N/A	७५,०००.००	७५,०००.००	७५,०००.००	७५,०००.००	३,००,०००.००	
७६	स्थलगत अनुगमन खर्च	वित्तीय क्षेत्र	२२६११	आन्तरिक श्रोत - नगद	४	N/A	१२,५००.००	१२,५००.००	१२,५००.००	१२,५००.००	५०,०००.००	
७७	सहकारी अनुगमन खर्च	सहकारी	२२६११	आन्तरिक श्रोत - नगद	४	N/A	२५,०००.००	२५,०००.००	२५,०००.००	२५,०००.००	१,००,०००.००	

क्र.सं	कार्यक्रम/आयोजना/क्रियाकलापको नाम	उप क्षेत्र	खर्चशीर्षक	स्रोत	लक्ष	इकाई	विनियोजन					कै.
							पहिलो त्रैमासिक	दोस्रो त्रैमासिक	तेस्रो त्रैमासिक	चौथो त्रैमासिक	जम्मा	
७८	कृषि तथा पशु लगायातका खटिएको volunteer को व्यवस्थापन खर्च(खाजा समेत)	कृषि	२२७११	आन्तरिक श्रोत - नगद	४	N/A	१,२५,०००.००	१,२५,०००.००	१,२५,०००.००	१,२५,०००.००	५,००,०००.००	
७९	अनौपचारिक हितकोष व्यवस्थापन कार्यालय व्यवस्थापन (घर भाडा)	उद्योग	२८१४२	आन्तरिक श्रोत - नगद	४	पटक	२५,०००.००	२५,०००.००	२५,०००.००	२५,०००.००	१,००,०००.००	
८०	अल्ट्रा साउण्ड मेसिन सहित ल्याब	पशुपन्छी विकास	३११२२	आन्तरिक श्रोत - नगद	२	N/A	०.००	५,००,०००.००	०.००	५,००,०००.००	१०,००,०००.००	
८१	कृषि ल्याब उपकरण खरिद	कृषि	३११२२	आन्तरिक श्रोत - नगद	२	N/A	०.००	२,५०,०००.००	२,५०,०००.००	०.००	५,००,०००.००	
८२	घास काट्ने मेशिन खरीद	कृषि	३११२२	आन्तरिक श्रोत - नगद	१	पटक	०.००	०.००	२,००,०००.००	०.००	२,००,०००.००	
८३	रेफ्री खरिद (पशु प्राविधिकका लागि)	पशुपन्छी विकास	३११२२	नेपाल सरकार - नगद अनुदान	५	N/A	१,००,०००.००	१,००,०००.००	१,००,०००.००	२,००,०००.००	५,००,०००.००	
८४	सूचना प्रविधि / मेसिनरी औजार खरिद	वित्तीय क्षेत्र	३११२२	आन्तरिक श्रोत - नगद	२	N/A	१,००,०००.००	१,००,०००.००	१,००,०००.००	०.००	२,००,०००.००	
८५	कृषि सिचाई कार्यक्रम (ड्रिप बोरिङ्ग तथा पाइपलाइन विस्तार , हेटौडा-११, हेटौडा-१३ ठूलोथली र वडा नं -१४ बँदलघाप)	कृषि	३११५५	आन्तरिक श्रोत - नगद	४	N/A	११,००,०००.००	११,००,०००.००	११,००,०००.००	१,००,०००.००	३५,००,०००.००	
८६	कृषि सिचाई कार्यक्रम (ड्रिप बोरिङ्ग तथा पाइपलाइन विस्तार , हेटौडा-११, हेटौडा-१३ ठूलोथली र वडा नं -१४ बँदलघाप)	कृषि	३११५५	राजस्व बाँडफाँड - स्थानीय - नगद	४	N/A	०.००	०.००	०.००	१०,००,०००.००	१०,००,०००.००	
८७	साना सिंचाई कार्यक्रम	कृषि	३११५५	आन्तरिक श्रोत - नगद	४	N/A	७,५०,०००.००	७,५०,०००.००	५,००,०००.००	०.००	२०,००,०००.००	
८८	साना सिंचाई कार्यक्रम	कृषि	३११५५	राजस्व बाँडफाँड –स्थानीय - नगद	४	N/A	०.००	०.००	०.००	१०,००,०००.००	१०,००,०००.००	
८९	कम्पोष्ट मल उत्पादन स्थल निर्माण प्रदेश सरकारसँगको सहकार्यमा	कृषि	३११५९	आन्तरिक श्रोत - नगद	२	N/A	५,००,०००.००	५,००,०००.००	०.००	०.००	१०,००,०००.००	

क्र.सं	कार्यक्रम/आयोजना/क्रियाकलापको नाम	उप क्षेत्र	खर्चशीर्षक	स्रोत	लक्ष	इकाई	विनियोजन					कैं.
							पहिलो त्रैमासिक	दोस्रो त्रैमासिक	तेस्रो त्रैमासिक	चौथो त्रैमासिक	जम्मा	
९०	कृषि उपज केन्द्र निर्माण, कमागात (हेटौंडा-१३)	कृषि	३११५९	आन्तरिक श्रोत - नगद	१	N/A	०.००	५,००,०००.००	०.००	०.००	५,००,०००.००	
९१	कृषि थोक बजारको निर्माण कार्यका लागि (क्रमागत)	कृषि	३११५९	आन्तरिक श्रोत - नगद	४	N/A	३७,७५,०००.००	३७,५०,०००.००	३७,५०,०००.००	०.००	१,१३,००,०००.००	
९२	कृषि थोक बजारको निर्माण कार्यका लागि (क्रमागत)	कृषि	३११५९	राजस्व बाँडफाँड - प्रदेश सरकार - नगद	४	N/A	४,००,०००.००	४,००,०००.००	४,००,०००.००	४२,००,०००.००	५४,००,०००.००	
९३	कृषि थोक बजारको निर्माण कार्यका लागि (क्रमागत)	कृषि	३११५९	नेपाल सरकार - नगद अनुदान	४	N/A	७,५०,०००.००	७,५०,०००.००	७,५०,०००.००	७,५०,०००.००	३०,००,०००.००	
९४	राम्घा डाँडा पूर्वाधार सुधार, हेटौंडा-१८	पर्यटन	३११५९	राजस्व बाँडफाँड - प्रदेश सरकार - नगद	२	N/A	०.००	५,००,०००.००	५,००,०००.००	०.००	१०,००,०००.००	
९५	चरे सुरुंग पहिचान होर्डिंग बोर्ड निर्माण	पर्यटन	३११५९	आन्तरिक श्रोत - नगद	१	N/A	०.००	२,००,०००.००	०.००	०.००	२,००,०००.००	
९६	जम्बु चौतरा हेटौंडा-३ स्तरोन्नती कार्य	पर्यटन	३११५९	राजस्व बाँडफाँड - प्रदेश सरकार - नगद	१	N/A	०.००	५,००,०००.००	०.००	०.००	५,००,०००.००	
९७	जुरेथुम पर्यटन पूर्वाधार निर्माण, हेटौंडा-१७	पर्यटन	३११५९	राजस्व बाँडफाँड - प्रदेश सरकार - नगद	४	N/A	२,५०,०००.००	२,५०,०००.००	२,५०,०००.००	२,५०,०००.००	१०,००,०००.००	
९८	तल्लो ताल कृषि क्षेत्र इनार निर्माण, हेटौंडा-११	कृषि	३११५९	आन्तरिक श्रोत - नगद	१	N/A	०.००	५,००,०००.००	०.००	०.००	५,००,०००.००	
९९	निजी क्षेत्रसँगको साझेदारीमा आर्किड गार्डेन निर्माण	पर्यटन	३११५९	राजस्व बाँडफाँड - प्रदेश सरकार - नगद	१	N/A	०.००	२,००,०००.००	०.००	०.००	२,००,०००.००	
१००	प्रथम शहिद लखन थापा शहिद पार्क पूर्वाधार निर्माण, हेटौंडा-१३	पर्यटन	३११५९	राजस्व बाँडफाँड - प्रदेश सरकार - नगद	२	N/A	०.००	५,००,०००.००	५,००,०००.००	०.००	१०,००,०००.००	
१०१	बुद्ध पार्क रासी पुलसँगै हेटौंडा-११ स्तरोन्नती कार्य	पर्यटन	३११५९	राजस्व बाँडफाँड - प्रदेश सरकार - नगद	४	N/A	२,५०,०००.००	२,५०,०००.००	२,५०,०००.००	२,५०,०००.००	१०,००,०००.००	
१०२	भ्युटावर निर्माण क्रमागत, हेटौंडा-१३	पर्यटन	३११५९	राजस्व बाँडफाँड - प्रदेश सरकार - नगद	२	N/A	०.००	५,००,०००.००	५,००,०००.००	०.००	१०,००,०००.००	

क्र.सं	कार्यक्रम/आयोजना/क्रियाकलापको नाम	उप क्षेत्र	खर्च शीर्षक	स्रोत	लक्ष	इकाई	विनियोजन					कै.
							पहिलो त्रैमासिक	दोस्रो त्रैमासिक	तेस्रो त्रैमासिक	चौथो त्रैमासिक	जम्मा	
१०३	राजपानी सिमसार क्षेत्र पूर्वाधार निर्माण, हेटौंडा-८	पर्यटन	३११५९	आन्तरिक श्रोत - नगद	१	N/A	०.००	५,००,०००.००	०.००	०.००	५,००,०००.००	
१०४	राप्ती पार्क हेटौंडा-१ स्तरोन्नती कार्य (क)	पर्यटन	३११५९	राजस्व बाँडफाँड - प्रदेश सरकार - नगद	४	N/A	२,५०,०००.००	२,५०,०००.००	२,५०,०००.००	२,५०,०००.००	१०,००,०००.००	
१०५	वन विज्ञान अध्ययन संस्थानको म्युजियम पूर्वाधार सुधार	पर्यटन	३११७१	नेपाल सरकार - नगद अनुदान	४	N/A	२,५०,०००.००	२,५०,०००.००	२,५०,०००.००	२,५०,०००.००	१०,००,०००.००	
८०३३२३०१११११ शिक्षा विकास महाशाखा												
१	बालविकास सहजकर्ता, सिकाइ केन्द्र परिचालिका, विद्यालय कर्मचारी, (कार्यालय सहायक र सहयोगी) थप तलब भत्ता	शिक्षा	२११११	आन्तरिक श्रोत - नगद	४	N/A	६५,००,०००.००	६५,००,०००.००	६५,००,०००.००	६५,००,०००.००	२,६०,००,०००.००	
२	वडा नं. १५ स्थित बंगेरी सामुदायिक सिकाइ केन्द्र	शिक्षा	२११११	आन्तरिक श्रोत - नगद	४	पटक	५०,०००.००	५०,०००.००	५०,०००.००	५०,०००.००	२,००,०००.००	
३	विविध समिति बैठक र खाजा खर्च	शिक्षा	२२३१९	आन्तरिक श्रोत - नगद	४	N/A	२५,०००.००	२५,०००.००	२५,०००.००	२५,०००.००	१,००,०००.००	
४	शिक्षा विकास महाशाखा प्रशासनिक खर्च	शिक्षा	२२३१९	राजस्व बाँडफाँड - संघीय सरकार - नगद	२	N/A	०.००	०.००	२५,०००.००	२५,०००.००	५०,०००.००	
५	एकीकृत पाठ्यक्रम, मूल्याङ्कनसम्बन्धी तालिम	शिक्षा	२२५१२	आन्तरिक श्रोत - नगद	२	पटक	०.००	१,५०,०००.००	१,५०,०००.००	०.००	३,००,०००.००	
६	क्षमता विकास कार्यक्रम	शिक्षा	२२५१२	आन्तरिक श्रोत - नगद	२	पटक	०.००	०.००	२,००,०००.००	२,००,०००.००	४,००,०००.००	
७	ञ्ङ्कत्तञ्, पाठ्यक्रम मूल्याङ्कन, नविनतम प्रविधि, कार्यशाला	शिक्षा	२२५२२	आन्तरिक श्रोत - नगद	१	पटक	०.००	१,००,०००.००	०.००	०.००	१,००,०००.००	
८	अतिरिक्त क्रियाकलाप सञ्चालन तथा व्यवस्थापन	शिक्षा	२२५२२	आन्तरिक श्रोत - नगद	४	पटक	०.००	०.००	७,००,०००.००	०.००	७,००,०००.००	
९	आविष्कार केन्द्रसँगको सहकार्यमा विविध कार्यक्रम	शिक्षा	२२५२२	राजस्व बाँडफाँड - प्रदेश सरकार - नगद	४	N/A	२,५०,०००.००	२,५०,०००.००	२,५०,०००.००	२,५०,०००.००	१०,००,०००.००	
१०	कक्षा ८ को परीक्षा सञ्चालन, अनुगमन तथा व्यवस्थापन	शिक्षा	२२५२२	आन्तरिक श्रोत - नगद	१	पटक	०.००	०.००	१०,००,०००.००	०.००	१०,००,०००.००	

क्र.सं	कार्यक्रम/आयोजना/क्रियाकलापको नाम	उप क्षेत्र	खर्च शीर्षक	स्रोत	लक्ष	इकाई	विनियोजन					कैं.
							पहिलो त्रैमासिक	दोस्रो त्रैमासिक	तेस्रो त्रैमासिक	चौथो त्रैमासिक	जम्मा	
११	खुला विद्यालय प्रवर्द्धन कार्यक्रम	शिक्षा	२२५२२	नेपाल सरकार - नगद अनुदान	१	गोटा	०.००	१,००,०००.००	०.००	०.००	१,००,०००.००	
१२	छात्रा साइकल कार्यक्रम	शिक्षा	२२५२२	नेपाल सरकार - नगद अनुदान	१	गोटा	०.००	०.००	५,००,०००.००	०.००	५,००,०००.००	
१३	नगर शिक्षा नीति तथा आवधिक योजना निर्माण	शिक्षा	२२५२२	आन्तरिक श्रोत - नगद	२	पटक	३,५०,०००.००	३,५०,०००.००	०.००	०.००	७,००,०००.००	
१४	बहुकक्षा बहुस्तर शिक्षण कार्यक्रम	शिक्षा	२२५२२	आन्तरिक श्रोत - नगद	२	पटक	०.००	१,५०,०००.००	१,५०,०००.००	०.००	३,००,०००.००	
१५	मेयरसँग बालबालिका कार्यक्रम	शिक्षा	२२५२२	नेपाल सरकार - नगद अनुदान	२	गोटा	०.००	१,५०,०००.००	१,५०,०००.००	०.००	३,००,०००.००	
१६	माध्यमिक विद्यालयको प्रधानाध्यापक नियुक्ति	शिक्षा	२२५२२	आन्तरिक श्रोत - नगद	१	पटक	१,००,०००.००	०.००	०.००	०.००	१,००,०००.००	
१७	बडा स्तरमा पुस्तकालय प्रवर्द्धन कार्यक्रम	शिक्षा	२२५२२	आन्तरिक श्रोत - नगद	५	पटक	१,००,०००.००	१,००,०००.००	२,००,०००.००	१,००,०००.००	५,००,०००.००	
१८	विद्यार्थीसँग सिप कार्यक्रम	शिक्षा	२२५२२	आन्तरिक श्रोत - नगद	३	पटक	०.००	१,००,०००.००	१,००,०००.००	१,००,०००.००	३,००,०००.००	
१९	शैक्षिक मेला, प्रदर्शनी/ खोजमूलक कार्यक्रम	शिक्षा	२२५२२	नेपाल सरकार - नगद अनुदान	२	N/A	०.००	०.००	०.००	३,००,०००.००	३,००,०००.००	
२०	शैक्षिक मेला, प्रदर्शनी/ खोजमूलक कार्यक्रम	शिक्षा	२२५२२	राजस्व बाँडफाँड - संघीय सरकार - नगद	२	N/A	०.००	२,००,०००.००	०.००	०.००	२,००,०००.००	
२१	शैक्षिक स्मारिका र शैक्षिक क्यालेण्डर निर्माण तथा प्रकाशन	शिक्षा	२२५२२	आन्तरिक श्रोत - नगद	१	पटक	०.००	०.००	१,००,०००.००	०.००	१,००,०००.००	
२२	शिक्षक, सहजकर्ता दरबन्दी मिलान, विद्यालयको नक्साङ्कन तथा वर्गीकरण, अनुगमन सुपरीवेक्षण	शिक्षा	२२५२२	आन्तरिक श्रोत - नगद	२	पटक	०.००	१,५०,०००.००	१,५०,०००.००	०.००	३,००,०००.००	
२३	शिक्षा समिति, प्रधानाध्यापक, बैठक सञ्चालन खर्च	शिक्षा	२२५२२	आन्तरिक श्रोत - नगद	२	N/A	०.००	०.००	१,२५,०००.००	१,२५,०००.००	२,५०,०००.००	
२४	स्थानीय - विद्यालय स्काउट कार्यालय, विविध कार्यक्रम	शिक्षा	२२५२२	नेपाल सरकार - नगद अनुदान	४	गोटा	०.००	०.००	८,००,०००.००	०.००	८,००,०००.००	

क्र.सं	कार्यक्रम/आयोजना/क्रियाकलापको नाम	उप क्षेत्र	खर्च शीर्षक	स्रोत	लक्ष	इकाई	विनियोजन					कै.
							पहिलो त्रैमासिक	दोस्रो त्रैमासिक	तेस्रो त्रैमासिक	चौथो त्रैमासिक	जम्मा	
२५	धार्मिक विद्यालय अनुदान	शिक्षा	२५३११	आन्तरिक श्रोत - नगद	१	पटक	०.००	०.००	३,००,०००.००	०.००	३,००,०००.००	
२६	मकवानपुर बहुमुखी क्याम्पस संचालन अनुदान	शिक्षा	२५३११	राजस्व बाँडफाँड - प्रदेश सरकार - नगद	२	N/A	०.००	५,००,०००.००	५,००,०००.००	०.००	१०,००,०००.००	
२७	मिलनटोलको बाल विकास केन्द्र, हेटौंडा-३	शिक्षा	२५३११	नेपाल सरकार - नगद अनुदान	२	गोटा	०.००	१,५०,०००.००	१,५०,०००.००	०.००	३,००,०००.००	
२८	वडा नं. १९, स्थित सिर्जनशिल बौद्ध अनाथ विद्यालय सञ्चालन अनुदान	शिक्षा	२५३११	आन्तरिक श्रोत - नगद	४	N/A	५०,०००.००	५०,०००.००	५०,०००.००	५०,०००.००	२,००,०००.००	
२९	वडा नं. ७ स्थित नवज्योति मा.वि विशेष कक्षा सञ्चालन	शिक्षा	२५३११	आन्तरिक श्रोत - नगद	२	N/A	०.००	१,००,०००.००	०.००	१,००,०००.००	२,००,०००.००	
३०	विद्यालय सहयोग कार्यक्रम (छात्रवृत्ति शैक्षिक सामग्री, पोशाक)	शिक्षा	२५३११	आन्तरिक श्रोत - नगद	४	पटक	१,२५,०००.००	१,२५,०००.००	१,२५,०००.००	१,२५,०००.००	५,००,०००.००	
३१	स्थानीय पाठ्यक्रम, निर्माण तथा प्रबोधीकरण	शिक्षा	२५३११	आन्तरिक श्रोत - नगद	४	N/A	०.००	०.००	३,००,०००.००	३,००,०००.००	६,००,०००.००	
३२	हेटौंडा क्याम्पस संचालन अनुदान	शिक्षा	२५३११	राजस्व बाँडफाँड - प्रदेश सरकार - नगद	४	N/A	५,००,०००.००	५,००,०००.००	५,००,०००.००	५,००,०००.००	२०,००,०००.००	
३३	सिद्धार्थ मा.वि. मा सौन्दर्य कक्षा संचालन अनुदान कार्यक्रम	शिक्षा	२५३१५	राजस्व बाँडफाँड - संघीय सरकार - नगद	१	N/A	०.००	५,००,०००.००	५,००,०००.००	०.००	५,००,०००.००	
३४	एम.वि.वि.एस छात्रवृत्ति	शिक्षा	२७२११	आन्तरिक श्रोत - नगद	१	पटक	०.००	०.००	०.००	२०,००,०००.००	२०,००,०००.००	
३५	स्नातक तह छात्रावृत्ति कार्यक्रम (सामुदायिक क्याम्पस)	शिक्षा	२७२११	आन्तरिक श्रोत - नगद	४	N/A	७,५०,०००.००	७,५०,०००.००	७,५०,०००.००	७,५०,०००.००	३०,००,०००.००	
३६	समता स्कुल घरभाडा	कार्यालय सञ्चालन तथा प्रशासनिक	२८१४२	नेपाल सरकार - नगद अनुदान	१	गोटा	०.००	०.००	०.००	३,००,०००.००	३,००,०००.००	
३७	वडा नं. १८ स्थित कमला आधारभूत विद्यालय मर्मत सुधार	पुनर्निर्माण	३११२३	आन्तरिक श्रोत - नगद	१	पटक	०.००	०.००	३,००,०००.००	०.००	३,००,०००.००	

क्र.सं	कार्यक्रम/आयोजना/क्रियाकलापको नाम	उप क्षेत्र	खर्च शीर्षक	स्रोत	लक्ष	इकाई	विनियोजन					कै.
							पहिलो त्रैमासिक	दोस्रो त्रैमासिक	तेस्रो त्रैमासिक	चौथो त्रैमासिक	जम्मा	
३८	कालिका आधारभूत विद्यालयमा फर्निचर खरिद, हेटौंडा-१३	कार्यालय सञ्चालन तथा प्रशासनिक	३११२३	नेपाल सरकार - नगद अनुदान	१	गोटा	0.00	३,००,०००.००	0.00	0.00	३,००,०००.००	
३९	लक्ष्मी आधारभूत विद्यालय हेटौंडा ५ फर्निचर	कार्यालय सञ्चालन तथा प्रशासनिक	३११२३	आन्तरिक श्रोत - नगद	१	पटक	0.00	0.00	२,००,०००.००	0.00	२,००,०००.००	
४०	वडा नं. १५ स्थित जनजागृती मा.वि मा फर्निचर निर्माण	कार्यालय सञ्चालन तथा प्रशासनिक	३११२३	आन्तरिक श्रोत - नगद	१	पटक	0.00	0.00	३,००,०००.००	0.00	३,००,०००.००	
४१	विद्यालयमा शुद्ध खानेपानीको व्यवस्था	शिक्षा	३११५६	आन्तरिक श्रोत - नगद	१	पटक	0.00	३,००,०००.००	0.00	0.00	३,००,०००.००	
४२	ज्ञानपार्कको स्थापना	सम्पदा पूर्वाधार	३११४९	नेपाल सरकार - नगद अनुदान	१	गोटा	0.00	0.00	१०,००,०००.००	0.00	१०,००,०००.००	
४३	विभुवन मा.वि. शौचालय निर्माण, हेटौंडा-१६	भवन, आवास तथा सहरी विकास	३११४९	आन्तरिक श्रोत - नगद	१	पटक	0.00	0.00	३,००,०००.००	0.00	३,००,०००.००	
४४	दृष्टिविहिन विद्यार्थी विद्यालय भवन पूर्वाधार (बाल ज्योति मा.वि)	भवन, आवास तथा सहरी विकास	३११४९	आन्तरिक श्रोत - नगद	२	पटक	0.00	0.00	१५,००,०००.००	१५,००,०००.००	३०,००,०००.००	
४५	प्रतिभा आधारभूत विद्यालय हेटौंडा १२, शौचालय निर्माण	भवन, आवास तथा सहरी विकास	३११४९	राजस्व बाँडफाँड - संघीय सरकार - नगद	१	N/A	0.00	३,००,०००.००	0.00	0.00	३,००,०००.००	
४६	वडा नं. १८ स्थित भावना आ.वि शौचालय निर्माण	भवन, आवास तथा सहरी विकास	३११४९	नेपाल सरकार - नगद अनुदान	१	गोटा	0.00	0.00	३,००,०००.००	0.00	३,००,०००.००	
४७	वडा नं. १ स्थित बारही आधारभूत विद्यालय शौचालय निर्माण	भवन, आवास तथा सहरी विकास	३११४९	आन्तरिक श्रोत - नगद	१	पटक	0.00	0.00	३,००,०००.००	0.00	३,००,०००.००	
४८	वडा नं. ३ स्थित बालउज्जवल मा.वि. मा शौचालय निर्माण	भवन, आवास तथा सहरी विकास	३११४९	आन्तरिक श्रोत - नगद	१	पटक	0.00	0.00	४,००,०००.००	0.00	४,००,०००.००	
४९	वडा नं. ३ स्थित महेन्द्र किरण मा.वि. मा पूर्वाधार निर्माण	भवन, आवास तथा सहरी विकास	३११४९	आन्तरिक श्रोत - नगद	१	पटक	0.00	0.00	५,००,०००.००	0.00	५,००,०००.००	
५०	वडा नं. ७ स्थित नवज्योति मा.वि शौचालय निर्माण	भवन, आवास तथा सहरी विकास	३११४९	नेपाल सरकार - नगद अनुदान	१	गोटा	0.00	0.00	0.00	३,००,०००.००	३,००,०००.००	

क्र.सं	कार्यक्रम/आयोजना/क्रियाकलापको नाम	उप क्षेत्र	खर्चशीर्षक	स्रोत	लक्ष	इकाई	विनियोजन					कै.
							पहिलो त्रैमासिक	दोस्रो त्रैमासिक	तेस्रो त्रैमासिक	चौथो त्रैमासिक	जम्मा	
५१	विश्वज्योती आधारभूत विद्यालय, हेटौंडा-१५	भवन, आवास तथा सहरी विकास	३११५९	नेपाल सरकार - नगद अनुदान	१	गोटा	०.००	०.००	१५,००,०००.००	०.००	१५,००,०००.००	
५२	शंकरज्योती आधारभूत विद्यालय पूर्वाधार सुधार, हेटौंडा-११	भवन, आवास तथा सहरी विकास	३११५९	आन्तरिक श्रोत - नगद	१	पटक	०.००	०.००	१०,००,०००.००	०.००	१०,००,०००.००	
८०३३२३०१११२ वन, वातावरण तथा विपद् व्यवस्थापन महाशाखा												
१	ढल तथा नाला व्यवस्थापन-पूर्वाधार	कार्यालय सञ्चालन तथा प्रशासनिक	२१११९	आन्तरिक श्रोत - नगद	४	N/A	५,००,०००.००	५,००,०००.००	५,००,०००.००	५,००,०००.००	२०,००,०००.००	
२	वारुण यन्त्र सञ्चालन तथा व्यवस्थापन-तलब भत्ता	कार्यालय सञ्चालन तथा प्रशासनिक	२१११९	आन्तरिक श्रोत - नगद	४	N/A	१९,८६,०००.००	१९,८६,०००.००	१९,८६,०००.००	४,८६,०००.००	६४,४४,०००.००	
३	वारुण यन्त्र सञ्चालन तथा व्यवस्थापन-तलब भत्ता	कार्यालय सञ्चालन तथा प्रशासनिक	२१११९	राजस्व बाँडफाँड - स्थानीय - नगद	४	N/A	०.००	०.००	०.००	१५,००,०००.००	१५,००,०००.००	
४	सरसफाई र फोहर व्यवस्थापन तलब/भत्ता	कार्यालय सञ्चालन तथा प्रशासनिक	२१११९	राजस्व बाँडफाँड - स्थानीय - नगद	४	N/A	०.००	०.००	०.००	२०,००,०००.००	२०,००,०००.००	
५	सरसफाई र फोहर व्यवस्थापन तलब/भत्ता	कार्यालय सञ्चालन तथा प्रशासनिक	२१११९	आन्तरिक श्रोत - नगद	४	N/A	५७,१४,०००.००	५७,१४,०००.००	५७,१४,०००.००	३७,१४,०००.००	२,०८,५६,०००.००	
६	सरसफाई र फोहर व्यवस्थापन तलब/भत्ता	कार्यालय सञ्चालन तथा प्रशासनिक	२१११९	राजस्व बाँडफाँड - संघीय सरकार - नगद	४	N/A	१,२५,६५०.००	१,२५,६५०.००	१,२५,६५०.००	१,२५,६५०.००	५,०२,६००.००	
७	शव दाह मेशिन मर्मत संभार तथा व्यवस्थापन	कार्यालय सञ्चालन तथा प्रशासनिक	२२२२१	आन्तरिक श्रोत - नगद	४	N/A	५०,०००.००	५०,०००.००	५०,०००.००	५०,०००.००	२,००,०००.००	
८	अन्य कार्यालय संचालन खर्च	कार्यालय सञ्चालन तथा प्रशासनिक	२२३१९	आन्तरिक श्रोत - नगद	४	N/A	५०,०००.००	५०,०००.००	५०,०००.००	५०,०००.००	२,००,०००.००	
९	सामुदायिक विद्यालयहरुका लागि डस्टबिन खरिद तथा वितरण	वातावरण तथा जलवायु	२२५२१	राजस्व बाँडफाँड - संघीय सरकार - नगद	१	N/A	०.००	२,००,०००.००	०.००	०.००	२,००,०००.००	
१०	Green School सञ्चालन	शिक्षा	२२५२२	राजस्व बाँडफाँड - संघीय सरकार - नगद	१	N/A	०.००	३,००,०००.००	०.००	०.००	३,००,०००.००	
११	खानेपानी सरसफाइ तथा स्वच्छता योजना निर्माण	खानेपानी तथा सरसफाई	२२५२२	राजस्व बाँडफाँड - प्रदेश सरकार - नगद	४	N/A	३,७५,०००.००	३,७५,०००.००	३,७५,०००.००	३,७५,०००.००	१५,००,०००.००	
१२	रथ्यासजन्य आगलागी सम्बन्धी अभियान	विपद व्यवस्थापन	२२५२२	आन्तरिक श्रोत - नगद	४	N/A	५०,०००.००	५०,०००.००	५०,०००.००	५०,०००.००	२,००,०००.००	

क्र.सं	कार्यक्रम/आयोजना/क्रियाकलापको नाम	उप क्षेत्र	खर्च शीर्षक	स्रोत	लक्ष	इकाई	विनियोजन				बैं.
							पहिलो चौमासिक	दोस्रो चौमासिक	तेस्रो चौमासिक	चौथो चौमासिक	जम्मा
१३	जलचर संरक्षण समिति हेटौंडा-५ कार्यक्रम सहकार्य	वातावरण तथा जलवायु	२२५२२	राजस्व बाँडफाँड - प्रदेश सरकार - नगद	१	N/A	0.00	५,००,०००.००	0.00	0.00	५,००,०००.००
१४	जलवायु परिवर्तनको बारेमा जनचेतना अभिवृद्धि गर्ने।	वातावरण तथा जलवायु	२२५२२	राजस्व बाँडफाँड - प्रदेश सरकार - नगद	१	N/A	0.00	१,००,०००.००	0.00	0.00	१,००,०००.००
१५	दिसाजन्य लेदो व्यवस्थापन (ढुवानी)	खानेपानी तथा सरसफाई	२२५२२	आन्तरिक श्रोत - नगद	४	N/A	५,००,०००.००	५,००,०००.००	0.00	0.00	१०,००,०००.००
१६	दिसाजन्य लेदो व्यवस्थापन (ढुवानी)	खानेपानी तथा सरसफाई	२२५२२	राजस्व बाँडफाँड - स्थानीय - नगद	४	N/A	0.00	0.00	0.00	१०,००,०००.००	१०,००,०००.००
१७	प्लाष्टिक झोलाको प्रयोगमा न्यूनीकरणका लागि कार्ययोजनागत क्रियाकलाप	वातावरण तथा जलवायु	२२५२२	राजस्व बाँडफाँड - संघीय सरकार - नगद	४	N/A	२५,०००.००	२५,०००.००	२५,०००.००	२५,०००.००	१,००,०००.००
१८	वन डढेलो न्यूनीकरण तथा व्यवस्थापन कार्यक्रम	वन	२२५२२	आन्तरिक श्रोत - नगद	१	N/A	0.00	१,००,०००.००	0.00	0.00	१,००,०००.००
१९	वन,वातावरण सम्बन्धी रिसर्च ग्राण्ट	वन	२२५२२	आन्तरिक श्रोत - नगद	१	N/A	0.00	१,००,०००.००	0.00	0.00	१,००,०००.००
२०	वातावरणमैत्रि प्रविधिबाट फोहरमैला व्यवस्थापन	वातावरण तथा जलवायु	२२५२२	नेपाल सरकार - नगद अनुदान	४	N/A	५०,००,०००.००	५०,००,०००.००	५०,००,०००.००	५०,००,०००.००	२,००,००,०००.००
२१	वायु प्रदुषण न्यूनीकरण सम्बन्धी सरोकारवालाहरुबिच सचेतना कार्यक्रम	वातावरण तथा जलवायु	२२५२२	राजस्व बाँडफाँड - संघीय सरकार - नगद	१	N/A	0.00	१,००,०००.००	0.00	0.00	१,००,०००.००
२२	विपद् व्यवस्थापन सम्बन्धी कृत्रिम घटना अभ्यास Simulation drill	विपद व्यवस्थापन	२२५२२	आन्तरिक श्रोत - नगद	१	N/A	0.00	२,००,०००.००	0.00	0.00	२,००,०००.००
२३	विश्व वातावरण दिवस मनाउने कार्यक्रम	खानेपानी तथा सरसफाई	२२५२२	आन्तरिक श्रोत - नगद	१	N/A	0.00	0.00	३,००,०००.००	0.00	३,००,०००.००
२४	स्थानीय आपतकालिन कार्य केन्द्र LEOC सञ्चालन	विपद व्यवस्थापन	२२५२२	राजस्व बाँडफाँड - प्रदेश सरकार - नगद	१	N/A	0.00	८,००,०००.००	0.00	0.00	८,००,०००.००
२५	सफा हेटौंडा अभियान	खानेपानी तथा सरसफाई	२२५२२	राजस्व बाँडफाँड - स्थानीय - नगद	३	N/A	0.00	0.00	0.00	१०,००,०००.००	१०,००,०००.००

क्र.सं	कार्यक्रम/आयोजना/ क्रियाकलापको नाम	उप क्षेत्र	खर्च शीर्षक	स्रोत	लक्ष	इकाई	विनियोजन					बैं.
							पहिलो त्रैमासिक	दोस्रो त्रैमासिक	तेस्रो त्रैमासिक	चौथो त्रैमासिक	जम्मा	
२६	सफा हेटौडा अभियान	खानेपानी तथा सरसफाई	२२५२२	आन्तरिक श्रोत - नगद	३	N/A	0.00	१०,००,०००.००	१०,००,०००.००	0.00	२०,००,०००.००	
२७	सालक प्रवर्द्धन तथा वासस्थान पुनर्निर्माण	वन	२२५२२	आन्तरिक श्रोत - नगद	१	N/A	0.00	३,००,०००.००	0.00	0.00	३,००,०००.००	
२८	वातावरण तथा विपद् समितिको अनुगमन, निरिक्षण तथा प्रशासनिक खर्च	कार्यालय सञ्चालन तथा प्रशासनिक	२२६११	राजस्व बाँडफाँड - प्रदेश सरकार - नगद	४	N/A	२५,०००.००	२५,०००.००	२५,०००.००	२५,०००.००	१,००,०००.००	
२९	आपतकालिन उद्धार सामग्री खरिद तथा भण्डारण	विपद व्यवस्थापन	३११२२	आन्तरिक श्रोत - नगद	४	N/A	१,२५,०००.००	१,२५,०००.००	१,२५,०००.००	१,२५,०००.००	५,००,०००.००	
३०	फोहर प्रशोधन केन्द्रका लागि Bailing machine खरिद	खानेपानी तथा सरसफाई	३११२२	राजस्व बाँडफाँड - प्रदेश सरकार - नगद	१	N/A	0.00	२,००,०००.००	0.00	0.00	२,००,०००.००	
३१	विपदको पूर्वतयारीलाई तारजाली तथा ह्युम पाईप खरिद	विपद व्यवस्थापन	३११२२	राजस्व बाँडफाँड - प्रदेश सरकार - नगद	१	N/A	0.00	५,००,०००.००	0.00	0.00	५,००,०००.००	
३२	सरसफाई सामग्री तथा औजार खरिद	खानेपानी तथा सरसफाई	३११२२	राजस्व बाँडफाँड - प्रदेश सरकार - नगद	१	N/A	0.00	५,००,०००.००	0.00	0.00	५,००,०००.००	
३३	राम बहादुर श्रेष्ठको घरदेखि श्याम बहादुर बलामिको घर सम्म बडा नं १२ मा रथाबियन लगाउने कार्य	विपद व्यवस्थापन	३११५४	राजस्व बाँडफाँड - प्रदेश सरकार - नगद	१	N/A	0.00	५,००,०००.००	0.00	0.00	५,००,०००.००	
३४	सिग्नेनि रानाटोल देखि केनामटोल जानेबाटोको बिच खोल्सिमा बाल तथा सडक रोकथाम कार्य बडा नं १२	विपद व्यवस्थापन	३११५४	राजस्व बाँडफाँड - प्रदेश सरकार - नगद	१	N/A	0.00	३,००,०००.००	0.00	0.00	३,००,०००.००	
३५	खतराजन्य रुख कटान छटान	विपद व्यवस्थापन	३११५७	आन्तरिक श्रोत - नगद	४	N/A	२५,०००.००	२५,०००.००	२५,०००.००	२५,०००.००	१,००,०००.००	
३६	वृक्षारोपण तथा रंग रोगन	वन	३११५७	राजस्व बाँडफाँड - प्रदेश सरकार - नगद	४	N/A	३,७५,०००.००	३,७५,०००.००	३,७५,०००.००	३,७५,०००.००	१५,००,०००.००	
३७	वातावरण विकास कोष	वातावरण तथा जलवायु	३११५७	आन्तरिक श्रोत - नगद	१	N/A	0.00	१,००,०००.००	0.00	0.00	१,००,०००.००	
३८	डम्पिङ्ग साइटको ह्युमपाइप व्यवस्थापन तथा निर्माण	वातावरण तथा जलवायु	३११५८	राजस्व बाँडफाँड - प्रदेश सरकार - नगद	४	N/A	२,५०,०००.००	२,५०,०००.००	२,५०,०००.००	२,५०,०००.००	१०,००,०००.००	

क.सं	कार्यक्रम/आयोजना/क्रियाकलापको नाम	उप क्षेत्र	खर्च शीर्षक	स्रोत	लक्ष	इकाई	विनियोजन					नं.
							पहिलो त्रैमासिक	दोस्रो त्रैमासिक	तेस्रो त्रैमासिक	चौथो त्रैमासिक	जम्मा	
३९	फोहर प्रशोधन केन्द्रमा ट्रस तथा कम्पोष्ट च्याम्बर निर्माण	खानेपानी तथा सरसफाई	३११५८	आन्तरिक श्रोत - नगद	२	N/A	०.००	०.००	०.००	१,००,०००.००	१,००,०००.००	
४०	फोहर प्रशोधन केन्द्रमा ट्रस तथा कम्पोष्ट च्याम्बर निर्माण	खानेपानी तथा सरसफाई	३११५८	राजस्व बाँडफाँड - प्रदेश सरकार - नगद	२	N/A	०.००	५,००,०००.००	०.००	३,००,०००.००	८,००,०००.००	
४१	फोहर प्रशोधन केन्द्रमा ट्रस तथा कम्पोष्ट च्याम्बर निर्माण	खानेपानी तथा सरसफाई	३११५८	राजस्व बाँडफाँड - संघीय सरकार - नगद	२	N/A	०.००	०.००	०.००	१,००,०००.००	१,००,०००.००	
४२	विपन्न परिवारलाई शौचालय निर्माण गर्न सहायता	गरिबी निवारण	३११५८	राजस्व बाँडफाँड - प्रदेश सरकार - नगद	४	N/A	२,५०,०००.००	२,५०,०००.००	२,५०,०००.००	२,५०,०००.००	१०,००,०००.००	
८०३३२३०१२०१ हेटौंडा उपमहानगरपालिका वडा नं.१												
१	सूचना प्रकाशन	कार्यालय सञ्चालन तथा प्रशासनिक	२२३१५	राजस्व बाँडफाँड - प्रदेश सरकार - नगद	४	N/A	५०,०००.००	५०,०००.००	५०,०००.००	५०,०००.००	२,००,०००.००	
२	विविध तथा वडा प्रशासनिक खर्च	कार्यालय सञ्चालन तथा प्रशासनिक	२२३१९	आन्तरिक श्रोत - नगद	३	N/A	१,००,०००.००	१,००,०००.००	१,००,०००.००	०.००	३,००,०००.००	
३	अपाङ्ग लक्षित कार्यक्रम	लैंगिक समानता तथा सामाजिक समावेशीकरण	२२५२२	राजस्व बाँडफाँड - संघीय सरकार - नगद	२	N/A	५०,०००.००	५०,०००.००	०.००	०.००	१,००,०००.००	
४	अल्पसङ्ख्यक लैंगिक लक्षित कार्यक्रम	लैंगिक समानता तथा सामाजिक समावेशीकरण	२२५२२	आन्तरिक श्रोत - नगद	१	N/A	०.००	५०,०००.००	०.००	०.००	५०,०००.००	
५	एकल महिला लक्षित कार्यक्रम	लैंगिक समानता तथा सामाजिक समावेशीकरण	२२५२२	राजस्व बाँडफाँड - संघीय सरकार - नगद	२	N/A	०.००	५०,०००.००	५०,०००.००	०.००	१,००,०००.००	
६	खेलकुद सामग्री लगायत अन्य खेलकुद कार्यक्रम	युवा तथा खेलकुद	२२५२२	राजस्व बाँडफाँड - प्रदेश सरकार - नगद	४	N/A	१,२५,०००.००	१,२५,०००.००	१,२५,०००.००	१,२५,०००.००	५,००,०००.००	
७	ज्येष्ठ नागरिक सम्मान कार्यक्रम	लैंगिक समानता तथा सामाजिक समावेशीकरण	२२५२२	राजस्व बाँडफाँड - प्रदेश सरकार - नगद	१	N/A	०.००	१,००,०००.००	०.००	०.००	१,००,०००.००	
८	दलित लक्षित कार्यक्रम	लैंगिक समानता तथा सामाजिक समावेशीकरण	२२५२२	राजस्व बाँडफाँड - संघीय सरकार - नगद	२	N/A	५०,०००.००	५०,०००.००	०.००	०.००	१,००,०००.००	

क्र.सं	कार्यक्रम/आयोजना/क्रियाकलापको नाम	उप क्षेत्र	खर्च शीर्षक	स्रोत	लक्ष	इकाई	विनियोजन					नं.
							पहिलो त्रैमासिक	दोस्रो त्रैमासिक	तेस्रो त्रैमासिक	चौथो त्रैमासिक	जम्मा	
९	पञ्चे बाजा तालिम	लैंगिक समानता तथा सामाजिक समावेशीकरण	२२५२२	आन्तरिक श्रोत - नगद	१	N/A	०.००	१,००,०००.००	०.००	०.००	१,००,०००.००	
१०	महिला लक्षित कार्यक्रम	लैंगिक समानता तथा सामाजिक समावेशीकरण	२२५२२	राजस्व बाँडफाँड - संघीय सरकार - नगद	२	N/A	५०,०००.००	५०,०००.००	०.००	०.००	१,००,०००.००	
११	वडामा रहेका बाटोहरुको नामाकरण	लैंगिक समानता तथा सामाजिक समावेशीकरण	२२५२२	आन्तरिक श्रोत - नगद	१	N/A	१,००,०००.००	०.००	०.००	०.००	१,००,०००.००	
१२	वडामा रहेका विद्यालयमा कार्यरत शिक्षकसँग अन्तरक्रिया र अध्ययन अवलोकन भ्रमण	लैंगिक समानता तथा सामाजिक समावेशीकरण	२२५२२	राजस्व बाँडफाँड - संघीय सरकार - नगद	२	N/A	०.००	१,००,०००.००	१,००,०००.००	०.००	२,००,०००.००	
१३	बालमैत्री स्थानीय साशन खर्च	लैंगिक समानता तथा सामाजिक समावेशीकरण	२२५२२	आन्तरिक श्रोत - नगद	५	N/A	१,००,०००.००	१,००,०००.००	१,००,०००.००	२,००,०००.००	५,००,०००.००	
१४	१ नं. वडा मित्रका विद्यालयहरुमा सि.सि. क्यामेरा जडान	कार्यालय सञ्चालन तथा प्रशासनिक	३११२२	राजस्व बाँडफाँड - संघीय सरकार - नगद	१	N/A	०.००	४,००,०००.००	०.००	०.००	४,००,०००.००	
१५	वडा उज्यालो कार्यक्रम	उर्जा	३११२२	आन्तरिक श्रोत - नगद	४	N/A	१,२५,०००.००	१,२५,०००.००	१,२५,०००.००	१,२५,०००.००	५,००,०००.००	
१६	वडा कार्यालयको लागि कम्प्युटर, प्रिन्टर, फ्रिज लगायतका सामग्री खरिद	कार्यालय सञ्चालन तथा प्रशासनिक	३११२२	नेपाल सरकार - नगद अनुदान	२	N/A	१,००,०००.००	१,००,०००.००	०.००	०.००	२,००,०००.००	
१७	सरस्वती स्कुल मोटर खरिद	कार्यालय सञ्चालन तथा प्रशासनिक	३११२२	नेपाल सरकार - नगद अनुदान	१	N/A	०.००	०.००	५०,०००.००	०.००	५०,०००.००	
१८	वडा कार्यालयको हलको लागि आवश्यक फर्निचर तथा विद्युतीय सामग्री	कार्यालय सञ्चालन तथा प्रशासनिक	३११२३	आन्तरिक श्रोत - नगद	३	N/A	१,००,०००.००	१,००,०००.००	१,००,०००.००	०.००	३,००,०००.००	
१९	कालिका स्कुल छेउको बाटो स्ल्याब ढलान	भवन, आवास तथा सहरी विकास	३११५१	आन्तरिक श्रोत - नगद	१	N/A	०.००	५,००,०००.००	०.००	०.००	५,००,०००.००	
२०	जस्वा टोल मोडल अस्पताल पछाडी ह्युमपाइप पुर्ने	भवन, आवास तथा सहरी विकास	३११५१	राजस्व बाँडफाँड - प्रदेश सरकार - नगद	१	N/A	०.००	०.००	८,००,०००.००	०.००	८,००,०००.००	

क्र.सं	कार्यक्रम/आयोजना/क्रियाकलापको नाम	उप क्षेत्र	खर्च शीर्षक	स्रोत	लक्ष	इकाई	विनियोजन					नं.
							पहिलो त्रैमासिक	दोस्रो त्रैमासिक	तेस्रो त्रैमासिक	चौथो त्रैमासिक	जम्मा	
२१	पंचलाल टोल टेकल डाँडा सडक स्तरीकरण	भवन, आवास तथा सहरी विकास	३११५१	राजस्व बाँडफाँड - संघीय सरकार - नगद	१	N/A	0.00	१०,००,०००.००	0.00	0.00	१०,००,०००.००	
२२	बाराही स्कुल हुँदै पानडाँडा बाटो स्तरीकरण	भवन, आवास तथा सहरी विकास	३११५१	राजस्व बाँडफाँड - संघीय सरकार - नगद	१	N/A	0.00	४,५०,०००.००	0.00	0.00	४,५०,०००.००	
२३	बाराही स्कुल हुँदै पानडाँडा बाटो स्तरीकरण	भवन, आवास तथा सहरी विकास	३११५१	राजस्व बाँडफाँड - प्रदेश सरकार - नगद	१	N/A	0.00	0.00	0.00	५०,०००.००	५०,०००.००	
२४	मैनाटार लालझाँडी सडक स्तरीकरण	भवन, आवास तथा सहरी विकास	३११५१	बागमती प्रदेश - नगद अनुदान	१	N/A	0.00	२३,७५,०००.००	0.00	0.00	२३,७५,०००.००	
२५	मैनाटार लालझाँडी सडक स्तरीकरण	भवन, आवास तथा सहरी विकास	३११५१	नेपाल सरकार - नगद अनुदान	१	N/A	0.00	0.00	२६,२५,०००.००	0.00	२६,२५,०००.००	
२६	महादेव खोल्सी हुँदै घट्टेखोला मगर खोल्सी सडक स्तरीकरण	भवन, आवास तथा सहरी विकास	३११५१	आन्तरिक श्रोत - नगद	१	N/A	0.00	५,००,०००.००	0.00	0.00	५,००,०००.००	
२७	माधव कुइना घर नजिक कल्भर्ट सहित सडक निर्माण	भवन, आवास तथा सहरी विकास	३११५१	आन्तरिक श्रोत - नगद	१	N/A	0.00	५,००,०००.००	0.00	0.00	५,००,०००.००	
२८	रमेश तितुडको घरदेखि हर्क तितुडको घरसम्मको बाटो स्तरीकरण	भवन, आवास तथा सहरी विकास	३११५१	आन्तरिक श्रोत - नगद	१	N/A	0.00	४,००,०००.००	0.00	0.00	४,००,०००.००	
२९	लालझाडी दाहाल टोल सडक स्तरीकरण	भवन, आवास तथा सहरी विकास	३११५१	राजस्व बाँडफाँड - प्रदेश सरकार - नगद	१	N/A	0.00	0.00	१०,००,०००.००	0.00	१०,००,०००.००	
३०	लोप्चन खोल्सी नाला निर्माण	भवन, आवास तथा सहरी विकास	३११५१	राजस्व बाँडफाँड - प्रदेश सरकार - नगद	१	N/A	0.00	0.00	५,००,०००.००	0.00	५,००,०००.००	
३१	विशेष पथ नाला निर्माण	भवन, आवास तथा सहरी विकास	३११५१	राजस्व बाँडफाँड - प्रदेश सरकार - नगद	१	N/A	0.00	0.00	२,००,०००.००	0.00	२,००,०००.००	
३२	शाखाबाटो सरसफाई	भवन, आवास तथा सहरी विकास	३११५१	आन्तरिक श्रोत - नगद	१	N/A	३,००,०००.००	0.00	0.00	0.00	३,००,०००.००	
३३	अमर स्कुल चौर इन्टरलक	भवन, आवास तथा सहरी विकास	३११५९	राजस्व बाँडफाँड - संघीय सरकार - नगद	१	N/A	0.00	५,००,०००.००	0.00	0.00	५,००,०००.००	
३४	कालिका आ.वि. भवन मर्मत	भवन, आवास तथा सहरी विकास	३११५९	आन्तरिक श्रोत - नगद	१	N/A	७,००,०००.००	0.00	0.00	0.00	७,००,०००.००	

क्र.सं	कार्यक्रम/आयोजना/क्रियाकलापको नाम	उप क्षेत्र	खर्च शीर्षक	स्रोत	लक्ष	इकाई	विनियोजन					नं.
							पहिलो त्रैमासिक	दोस्रो त्रैमासिक	तेस्रो त्रैमासिक	चौथो त्रैमासिक	जम्मा	
३५	किसेडी खोला फलामे पुल देखि फेदी गाउँ सडक स्तरीकरण	भवन, आवास तथा सहरी विकास	३११५९	राजश्व बाँडफाँड - संघीय सरकार - नगद	१	N/A	०.००	७,००,०००.००	०.००	०.००	७,००,०००.००	
३६	नवराज भुलुनको घरबाट गोमन डाँडा बाटो स्तरीकरण	भवन, आवास तथा सहरी विकास	३११५९	राजश्व बाँडफाँड - प्रदेश सरकार - नगद	१	N/A	०.००	०.००	१५,००,०००.००	०.००	१५,००,०००.००	
३७	लालझाडि खेप केन्द्र निर्माण	भवन, आवास तथा सहरी विकास	३११५९	राजश्व बाँडफाँड - संघीय सरकार - नगद	१	N/A	०.००	१०,००,०००.००	०.००	०.००	१०,००,०००.००	
३८	विन्धवासिनि सामुदायिक भवन निर्माण	भवन, आवास तथा सहरी विकास	३११५९	राजश्व बाँडफाँड - संघीय सरकार - नगद	१	N/A	०.००	०.००	०.००	१,००,०००.००	१,००,०००.००	
३९	विन्धवासिनि सामुदायिक भवन निर्माण	भवन, आवास तथा सहरी विकास	३११५९	राजश्व बाँडफाँड - प्रदेश सरकार - नगद	१	N/A	०.००	०.००	४,००,०००.००	०.००	४,००,०००.००	
४०	विविध पूर्वाधार मर्मत	भवन, आवास तथा सहरी विकास	३११५९	राजश्व बाँडफाँड - संघीय सरकार - नगद	१	N/A	०.००	५,००,०००.००	०.००	०.००	५,००,०००.००	
४१	कोन्क्रोयक छ्योलिङ गुम्बा नकौली	भवन, आवास तथा सहरी विकास	३११७१	आन्तरिक श्रोत - नगद	१	N/A	०.००	५,००,०००.००	०.००	०.००	५,००,०००.००	
८०३२२३०१२०२ हेटौडा उपमहानगरपालिका वडा नं.२												
१	इन्धन खर्च	कार्यालय सञ्चालन तथा प्रशासनिक	२२२१२	आन्तरिक श्रोत - नगद	२	N/A	२५,०००.००	०.००	२५,०००.००	०.००	५०,०००.००	
२	पत्रपत्रिका, छपाई तथा सूचना प्रकाशन खर्च	कार्यालय सञ्चालन तथा प्रशासनिक	२२३१५	आन्तरिक श्रोत - नगद	३	N/A	५०,०००.००	५०,०००.००	५०,०००.००	०.००	१,५०,०००.००	
३	अन्य कार्यालय संचालन खर्च	कार्यालय सञ्चालन तथा प्रशासनिक	२२३१९	आन्तरिक श्रोत - नगद	३	N/A	५०,०००.००	५०,०००.००	५०,०००.००	०.००	१,५०,०००.००	
४	सिप विकास तथा सशक्तिकरण चेतना जागरण सम्बन्धि विविध कार्यक्रम	लैंगिक समानता तथा सामाजिक समावेशीकरण	२२५१२	आन्तरिक श्रोत - नगद	३	N/A	५०,०००.००	५०,०००.००	५०,०००.००	०.००	१,५०,०००.००	
५	सिपमूलक तालिम	लैंगिक समानता तथा सामाजिक समावेशीकरण	२२५१२	आन्तरिक श्रोत - नगद	३	N/A	१,००,०००.००	१,००,०००.००	१,००,०००.००	०.००	३,००,०००.००	
६	गरिब तथा एकल महिला आयआर्जन कार्यक्रम	सामाजिक सुरक्षा तथा संरक्षण	२२५२२	आन्तरिक श्रोत - नगद	३	N/A	५०,०००.००	५०,०००.००	५०,०००.००	०.००	१,५०,०००.००	
७	टोल विकाश अध्ययन अवलोकन भ्रमण	लैंगिक समानता तथा सामाजिक समावेशीकरण	२२५२२	आन्तरिक श्रोत - नगद	३	N/A	७५,०००.००	७५,०००.००	७५,०००.००	०.००	२,२५,०००.००	

क्र.सं	कार्यक्रम/आयोजना/ क्रियाकलापको नाम	उप क्षेत्र	खर्च शीर्षक	स्रोत	लक्ष	इकाई	विनियोजन					कैं.
							पहिलो त्रैमासिक	दोस्रो त्रैमासिक	तेस्रो त्रैमासिक	चौथो त्रैमासिक	जम्मा	
८	दलित परिवार तथा समूह आयआर्जन कार्यक्रम	सामाजिक सुरक्षा तथा संरक्षण	२२५२२	आन्तरिक श्रोत - नगद	३	N/A	५०,०००.००	५०,०००.००	५०,०००.००	०.००	१,५०,०००.००	
९	बालमैत्री स्थानीय शासन घोषणा तथा पुर्व तयारि सम्बन्धि विविध कार्यक्रम खर्च	लैंगिक समानता तथा सामाजिक समावेशीकरण	२२५२२	आन्तरिक श्रोत - नगद	४	N/A	१,००,०००.००	१,००,०००.००	१,००,०००.००	१,००,०००.००	४,००,०००.००	
१०	वृक्षारोपण कार्यक्रम	सामाजिक सुरक्षा तथा संरक्षण	२२५२२	आन्तरिक श्रोत - नगद	१	N/A	०.००	०.००	०.००	५०,०००.००	५०,०००.००	
११	बडा बाल भेलाबाट छुनौट भई आएका सचेतना, क्षमता विकास लगायतका विविध कार्यक्रम खर्च	लैंगिक समानता तथा सामाजिक समावेशीकरण	२२५२२	आन्तरिक श्रोत - नगद	४	N/A	२५,०००.००	२५,०००.००	२५,०००.००	२५,०००.००	१,००,०००.००	
१२	स्थानीय, जिल्ला लगायत विभिन्न खेलकुद प्रतियोगिता सहकार्य एवं खेलकुद सम्बन्धि कार्यक्रम एवं सामाग्री खरिद	युवा तथा खेलकुद	२२५२२	आन्तरिक श्रोत - नगद	४	N/A	१,७५,०००.००	१,७५,०००.००	१,७५,०००.००	१,७५,०००.००	७,००,०००.००	
१३	स्वरोजगार मेला	श्रम तथा रोजगारी	२२५२२	आन्तरिक श्रोत - नगद	२	N/A	५०,०००.००	५०,०००.००	०.००	०.००	१,००,०००.००	
१४	स्वास्थ्य सम्बन्धि कार्यक्रम खर्च	स्वास्थ्य	२२५२२	राजस्व बाँडफाँड - संघीय सरकार - नगद	४	N/A	१,२५,०००.००	१,२५,०००.००	१,२५,०००.००	१,२५,०००.००	५,००,०००.००	
१५	सहकारीहरुसंग अन्तरक्रिया कार्यक्रम	लैंगिक समानता तथा सामाजिक समावेशीकरण	२२५२२	आन्तरिक श्रोत - नगद	४	N/A	१,००,०००.००	०.००	०.००	०.००	१,००,०००.००	
१६	विविध कार्यक्रम खर्च (वडाको निर्णयानुसार)	कार्यालय सञ्चालन तथा प्रशासनिक	२२५२९	आन्तरिक श्रोत - नगद	३	N/A	५०,०००.००	५०,०००.००	५०,०००.००	०.००	१,५०,०००.००	
१७	योजना अनुगमन तथा मुल्यांकन खर्च	कार्यालय सञ्चालन तथा प्रशासनिक	२२६११	आन्तरिक श्रोत - नगद	४	N/A	५०,०००.००	५०,०००.००	५०,०००.००	५०,०००.००	२,००,०००.००	
१८	विविध खर्च	कार्यालय सञ्चालन तथा प्रशासनिक	२२७११	आन्तरिक श्रोत - नगद	१	N/A	०.००	०.००	०.००	१,००,०००.००	१,००,०००.००	
१९	धार्मिक तथा संस्कृतिक संस्था सहायता	भाषा तथा संस्कृति	२५३१४	आन्तरिक श्रोत - नगद	४	N/A	५०,०००.००	५०,०००.००	५०,०००.००	५०,०००.००	२,००,०००.००	

क्र.सं	कार्यक्रम/आयोजना/ क्रियाकलापको नाम	उप क्षेत्र	खर्च शीर्षक	स्रोत	लक्ष	इकाई	विनियोजन					कैं.
							पहिलो त्रैमासिक	दोस्रो त्रैमासिक	तेस्रो त्रैमासिक	चौथो त्रैमासिक	जम्मा	
२०	जलेश्वर मन्दिर परिसरमा वृद्ध वृद्धाहरुको लागि दिवा सेवा कार्यक्रम	लैंगिक समानता तथा सामाजिक समावेशीकरण	२५३१५	आन्तरिक श्रोत - नगद	३	N/A	१,००,०००.००	१,००,०००.००	१,००,०००.००	०.००	३,००,०००.००	
२१	छात्रवृति कार्यक्रम	शिक्षा	२७२११	आन्तरिक श्रोत - नगद	४	N/A	१,००,०००.००	१,००,०००.००	१,००,०००.००	१,००,०००.००	४,००,०००.००	
२२	विधार्थी सम्मान तथा पुरस्कार कार्यक्रम	शिक्षा	२७२१९	आन्तरिक श्रोत - नगद	२	N/A	०.००	०.००	०.००	१,००,०००.००	१,००,०००.००	
२३	विषाधी छुर्कने स्प्रे मेशिन खरिद	कार्यालय सञ्चालन तथा प्रशासनिक	३११२२	आन्तरिक श्रोत - नगद	१	N/A	१,००,०००.००	०.००	०.००	०.००	१,००,०००.००	
२४	सिसि टि भि जडान विभिन्न सडक	संचार तथा सूचना प्रविधि	३११२२	राजस्व बाँडफाँड - प्रदेश सरकार - नगद	४	N/A	१,५०,०००.००	१,५०,०००.००	१,५०,०००.००	१,५०,०००.००	६,००,०००.००	
२५	चौकिटोलमा नवराज घिमिरेको घरजाने बाटो स्लयाव ढलानमर्मत सुधार	यातयात पूर्वाधार	३११५१	राजस्व बाँडफाँड - संघीय सरकार - नगद	३	N/A	७५,०००.००	७५,०००.००	७५,०००.००	०.००	२,२५,०००.००	
२६	जगारुक टोलको कमल बस्नेतको घर जाने बाटो स्लयाव ढलान गर्ने कार्य	यातयात पूर्वाधार	३११५१	राजस्व बाँडफाँड - संघीय सरकार - नगद	४	N/A	१,२५,०००.००	१,२५,०००.००	१,२५,०००.००	१,२५,०००.००	५,००,०००.००	
२७	थानीमाई मन्दिर जाने सिढी बाटो निर्माण कार्य	यातयात पूर्वाधार	३११५१	नेपाल सरकार - नगद अनुदान	१	N/A	०.००	०.००	०.००	७५,०००.००	७५,०००.००	
२८	बनस्खंडीमा कल्भर्ट निर्माण कार्य	यातयात पूर्वाधार	३११५१	नेपाल सरकार - नगद अनुदान	४	N/A	१,२५,०००.००	१,२५,०००.००	१,२५,०००.००	१,२५,०००.००	५,००,०००.००	
२९	बनास्खंडीमा गोविन्द श्रेष्ठको घर अगाडी स्लाव रोड निर्माण	यातयात पूर्वाधार	३११५१	राजस्व बाँडफाँड - प्रदेश सरकार -नगद	२	N/A	०.००	०.००	०.००	१,४५,०००.००	१,४५,०००.००	
३०	रोड विस्तार कार्य सुन्दर वन	यातयात पूर्वाधार	३११५१	राजस्व बाँडफाँड - संघीय सरकार-नगद	४	N/A	२,५०,०००.००	२,५०,०००.००	२,५०,०००.००	२,५०,०००.००	१०,००,०००.००	
३१	श्रीजनशील टो वि स, मुनाल टोलमा स्लयाव ढलान गर्ने कार्य	यातयात पूर्वाधार	३११५१	राजस्व बाँडफाँड - संघीय सरकार - नगद	२	N/A	०.००	०.००	०.००	२,५०,०००.००	२,५०,०००.००	
३२	सडकबत्ती मर्मत तथा सामग्री खरिद	उर्जा	३११५३	आन्तरिक श्रोत - नगद	३	N/A	१,००,०००.००	१,००,०००.००	१,००,०००.००	०.००	३,००,०००.००	

क्र.सं	कार्यक्रम/आयोजना/क्रियाकलापको नाम	उप क्षेत्र	खर्च शीर्षक	स्रोत	लक्ष	इकाई	विनियोजन					कैं.
							पहिलो त्रैमासिक	दोस्रो त्रैमासिक	तेस्रो त्रैमासिक	चौथो त्रैमासिक	जम्मा	
३३	सिद्धार्थ र पुरानो मकवानपुर रोड - संगम चोक देखि पिपल बोट खण्ड , क्षेत्रमा स्ट्याण्ड सहितको सडक बत्ती जडान कार्य	उर्जा	३११५३	राजस्व बाँडफाँड - प्रदेश सरकार - नगद	४	N/A	३,७५,०००.००	३,७५,०००.००	३,७५,०००.००	३,७५,०००.००	१५,००,०००.००	
३४	एकता टोलमा बर्खाको पानि व्यवस्थापन	यातयात पूर्वाधार	३११५८	राजस्व बाँडफाँड - संघीय सरकार - नगद	१	N/A	०.००	०.००	०.००	१,००,०००.००	१,००,०००.००	
३५	जगाएक टोलमा सडक नाला व्यवस्थापन गर्ने कार्य सिद्धार्थ ब्लक बि पर्खाल बाट कल्भर्ट सम्म	यातयात पूर्वाधार	३११५८	नेपाल सरकार - नगद अनुदान	१	N/A	०.००	०.००	०.००	१,००,०००.००	१,००,०००.००	
३६	ड्रेन कभर सिद्धार्थ रोड बाट बिनोद सर को घर हुदै मनकमाना जना बाटो	यातयात पूर्वाधार	३११५८	नेपाल सरकार - नगद अनुदान	२	N/A	२,२५,०००.००	०.००	०.००	०.००	४,५०,०००.००	
३७	ड्रेन मर्मत सुधार कार्य दिनेस अर्यालको घर छेउबाट राड़ो को अफिस जाने बाटो	यातयात पूर्वाधार	३११५८	राजस्व बाँडफाँड - संघीय सरकार - नगद	३	N/A	५०,०००.००	५०,०००.००	५०,०००.००	०.००	१,५०,०००.००	
३८	नाला व्यवस्थापन , नरेन्द्रको घर पछाडिको बाटो र कांग्रेस पार्टी कार्यालयको	यातयात पूर्वाधार	३११५८	राजस्व बाँडफाँड - प्रदेश सरकार - नगद	४	N/A	८७,५००.००	८७,५००.००	८७,५००.००	८७,५००.००	३,५०,०००.००	
३९	नाला मर्मत कार्य रामचन्द्र घर अगाडी	यातयात पूर्वाधार	३११५८	राजस्व बाँडफाँड - प्रदेश सरकार - नगद	१	N/A	०.००	०.००	०.००	८०,०००.००	८०,०००.००	
४०	श्रृष्टि टोलमा नाला व्यवस्थापन	यातयात पूर्वाधार	३११५८	राजस्व बाँडफाँड - संघीय सरकार - नगद	२	N/A	७५,०००.००	७५,०००.००	०.००	०.००	१,५०,०००.००	
४१	चिल्ड्रेन पार्क तथा खुल्ला व्यायम निर्माण	भवन, आवास तथा सहरी विकास	३११५९	नेपाल सरकार - नगद अनुदान	४	N/A	२,५०,०००.००	२,५०,०००.००	२,५०,०००.००	२,५०,०००.००	१०,००,०००.००	
४२	चौकिटोल सुन्दर सामुदायिक वन समितिको भवन मा फलस सिलिंग तथा रंरोगन	भवन, आवास तथा सहरी विकास	३११५९	राजस्व बाँडफाँड - प्रदेश सरकार - नगद	४	N/A	५०,०००.००	५०,०००.००	५०,०००.००	५०,०००.००	२,००,०००.००	
४३	जलेश्वर महादेव मन्दिर विविध मर्मत निर्माण	भवन, आवास तथा सहरी विकास	३११५९	राजस्व बाँडफाँड - प्रदेश सरकार - नगद	४	N/A	२,३७,५००.००	२,३७,५००.००	२,३७,५००.००	२,३७,५००.००	९,५०,०००.००	

क्र.सं	कार्यक्रम/आयोजना/क्रियाकलापको नाम	उप क्षेत्र	खर्च शीर्षक	स्रोत	लक्ष	इकाई	विनियोजन					कैं.
							पहिलो त्रैमासिक	दोस्रो त्रैमासिक	तेस्रो त्रैमासिक	चौथो त्रैमासिक	जम्मा	
४४	फुटपाथ तथा मर्मत सुधार मानस चोक	यातयात पूर्वाधार	३११५९	राजस्व बाँडफाँड - प्रदेश सरकार - नगद	३	N/A	१,००,०००.००	१,००,०००.००	१,००,०००.००	०.००	३,००,०००.००	
४५	ब्रम्हा कुमारी राजयोग सेवा योग केन्द्रको भवन निर्माण	भवन, आवास तथा सहरी विकास	३११५९	राजस्व बाँडफाँड - संघीय सरकार - नगद	४	N/A	६२,५००.००	६२,५००.००	६२,५००.००	६२,५००.००	२,५०,०००.००	
४६	बासुदेव मार्ग सडक स्तरोनाति	यातयात पूर्वाधार	३११५९	नेपाल सरकार - नगद अनुदान	४	N/A	६,२५,०००.००	६,२५,०००.००	६,२५,०००.००	६,२५,०००.००	२५,००,०००.००	
४७	बिबिध पूर्वाधार विकास, मर्मत तथा पुँजीगत सुधार खर्च	भवन, आवास तथा सहरी विकास	३११५९	राजस्व बाँडफाँड - संघीय सरकार - नगद	४	N/A	३,७५,०००.००	३,७५,०००.००	३,७५,०००.००	३,७५,०००.००	१५,००,०००.००	
४८	सिद्धार्थ मा.वि. भौतिक निर्माण	भवन, आवास तथा सहरी विकास	३११५९	राजस्व बाँडफाँड - प्रदेश सरकार - नगद	४	N/A	१,२५,०००.००	१,२५,०००.००	१,२५,०००.००	१,२५,०००.००	५,००,०००.००	
८०३३२३०१२०३ हेटौडा उपमहानगरपालिका वडा नं.३												
१	बिबिध विकास निर्माण संलग्न सवारी इन्धन तथा कार्यालय प्रयोजन इन्धन खर्च	कार्यालय सञ्चालन तथा प्रशासनिक	२२२१२	आन्तरिक श्रोत - नगद	४	N/A	१२,५००.००	१२,५००.००	१२,५००.००	१२,५००.००	५०,०००.००	
२	खेलकुद सम्बन्धि सामाग्री खरिद	युवा तथा खेलकुद	२२३१३	आन्तरिक श्रोत - नगद	४	N/A	५०,०००.००	५०,०००.००	५०,०००.००	५०,०००.००	२,००,०००.००	
३	शैक्षिक सामाग्री खरिद तथा वितरण कार्यक्रम	शिक्षा	२२३१३	आन्तरिक श्रोत - नगद	२	N/A	०.००	०.००	१,००,०००.००	१,००,०००.००	२,००,०००.००	
४	पत्रपत्रिका, छपाई तथा सुचना प्रकाशन खर्च	कार्यालय सञ्चालन तथा प्रशासनिक	२२३१५	आन्तरिक श्रोत - नगद	४	N/A	३७,५००.००	३७,५००.००	३७,५००.००	३७,५००.००	१,५०,०००.००	
५	अन्य कार्यालय संचालन खर्च	कार्यालय सञ्चालन तथा प्रशासनिक	२२३१९	आन्तरिक श्रोत - नगद	४	N/A	२५,०००.००	२५,०००.००	२५,०००.००	२५,०००.००	१,००,०००.००	
६	उपभोक्ता समिति गठन तथा अभिमुखिकरण सम्बन्धि कार्यक्रम	कार्यालय सञ्चालन तथा प्रशासनिक	२२५१२	आन्तरिक श्रोत - नगद	१	N/A	५०,०००.००	०.००	०.००	०.००	५०,०००.००	
७	एकल महिला आय, आर्जन सम्बन्धि कार्यक्रम	लैंगिक समानता तथा सामाजिक समावेशीकरण	२२५१२	आन्तरिक श्रोत - नगद	१	N/A	०.००	०.००	१,००,०००.००	०.००	१,००,०००.००	

क्र.सं	कार्यक्रम/आयोजना/क्रियाकलापको नाम	उप क्षेत्र	खर्चशीर्षक	स्रोत	लक्ष	इकाई	विनियोजन					कैं.
							पहिलो त्रैमासिक	दोस्रो त्रैमासिक	तेस्रो त्रैमासिक	चौथो त्रैमासिक	जम्मा	
८	युवा लक्षित सिप विकास तालिम ड्राईभीङ्ग	लैंगिक समानता तथा सामाजिक समावेशीकरण	२२५१२	आन्तरिक श्रोत - नगद	१	N/A	०.००	२,००,०००.००	०.००	०.००	२,००,०००.००	
९	सिप विकास तथा सशक्तिकरण चेतना जागरण सम्बन्धि विविध कार्यक्रम	लैंगिक समानता तथा सामाजिक समावेशीकरण	२२५१२	आन्तरिक श्रोत - नगद	१	N/A	०.००	१,००,०००.००	०.००	०.००	१,००,०००.००	
१०	कृषि सम्बन्धि कार्यक्रम	कृषि	२२५२२	आन्तरिक श्रोत - नगद	२	N/A	०.००	५०,०००.००	५०,०००.००	०.००	१,००,०००.००	
११	कार्यक्रम खर्च	लैंगिक समानता तथा सामाजिक समावेशीकरण	२२५२२	राजस्व बाँडफाँड - संघीय सरकार - नगद	१	N/A	०.००	२५,०००.००	०.००	०.००	२५,०००.००	
१२	जेष्ठ नगारिक बडा मंचसंगको सहकार्यमा संचालन गरिने कार्यक्रम	लैंगिक समानता तथा सामाजिक समावेशीकरण	२२५२२	आन्तरिक श्रोत - नगद	१	N/A	०.००	५०,०००.००	०.००	०.००	५०,०००.००	
१३	जेष्ठ नागरिक, विधवा, अपाङ्ग आदिलाई प्रदान गरिने सहायता तथा सम्मान कार्यक्रम	लैंगिक समानता तथा सामाजिक समावेशीकरण	२२५२२	आन्तरिक श्रोत - नगद	१	N/A	०.००	०.००	४,००,०००.००	०.००	४,००,०००.००	
१४	नेतृत्व विकास तालिम टोल विकास स्तरीय	लैंगिक समानता तथा सामाजिक समावेशीकरण	२२५२२	आन्तरिक श्रोत - नगद	१	N/A	०.००	१,००,०००.००	०.००	०.००	१,००,०००.००	
१५	न्यून आय स्वास्थ्य विमा कार्यक्रम निरन्तरता	स्वास्थ्य	२२५२२	राजस्व बाँडफाँड - संघीय सरकार - नगद	१	N/A	०.००	०.००	०.००	३,००,०००.००	३,००,०००.००	
१६	पशु वितरण कार्यक्रम (दलित लक्षित)	लैंगिक समानता तथा सामाजिक समावेशीकरण	२२५२२	आन्तरिक श्रोत - नगद	१	N/A	०.००	०.००	१,५०,०००.००	०.००	१,५०,०००.००	
१७	वैदेशिक रोजगार पारिवारिक मिलन कार्यक्रम	श्रम तथा रोजगारी	२२५२२	आन्तरिक श्रोत - नगद	१	N/A	०.००	१,००,०००.००	०.००	०.००	१,००,०००.००	
१८	बालमैत्री स्थानीय शासन घोषणा तथा पुर्व तयारि सम्बन्धि विविध कार्यक्रम खर्च	लैंगिक समानता तथा सामाजिक समावेशीकरण	२२५२२	आन्तरिक श्रोत - नगद	२	N/A	१,५०,०००.००	१,५०,०००.००	०.००	०.००	३,००,०००.००	

क्र.सं	कार्यक्रम/आयोजना/क्रियाकलापको नाम	उप क्षेत्र	खर्चशीर्षक	स्रोत	लक्ष	इकाई	विनियोजन					कैं.
							पहिलो त्रैमासिक	दोस्रो त्रैमासिक	तेस्रो त्रैमासिक	चौथो त्रैमासिक	जम्मा	
१९	विविध कार्यक्रम खर्च (वडाको निर्णयानुसार)	लैंगिक समानता तथा सामाजिक समावेशीकरण	२२५२२	आन्तरिक श्रोत - नगद	४	N/A	२५,०००.००	२५,०००.००	२५,०००.००	२५,०००.००	१,००,०००.००	
२०	भाषा, धर्म, संस्कृति, परम्परा, जात्रा, संरक्षण तथा प्रवर्धन कार्यक्रम	भाषा तथा संस्कृति	२२५२२	आन्तरिक श्रोत - नगद	१	N/A	१,००,०००.००	०.००	०.००	०.००	१,००,०००.००	
२१	मेयर नमूना स्वास्थ्य साझेदारी कार्यक्रम	स्वास्थ्य	२२५२२	आन्तरिक श्रोत - नगद	४	N/A	१,००,०००.००	१,००,०००.००	१,००,०००.००	१,००,०००.००	४,००,०००.००	
२२	बडा बाल भेलाबाट छुनौट भई आएका सचेतना, क्षमता विकास लगायतका विविध कार्यक्रम खर्च	लैंगिक समानता तथा सामाजिक समावेशीकरण	२२५२२	आन्तरिक श्रोत - नगद	२	N/A	१,००,०००.००	१,००,०००.००	०.००	०.००	२,००,०००.००	
२३	शैक्षिक संस्था सहायता तथा विविध शैक्षिक कार्यक्रम संचालन	शिक्षा	२२५२२	आन्तरिक श्रोत - नगद	४	N/A	५०,०००.००	५०,०००.००	५०,०००.००	५०,०००.००	२,००,०००.००	
२४	स्थानीय, जिल्ला लगायत विभिन्न खेलकुद प्रतियोगिता सहकार्य एवं खेलकुद सम्बन्धि कार्यक्रम खर्च	युवा तथा खेलकुद	२२५२२	आन्तरिक श्रोत - नगद	४	N/A	७५,०००.००	७५,०००.००	७५,०००.००	७५,०००.००	३,००,०००.००	
२५	स्वास्थ्य सम्बन्धि कार्यक्रम खर्च	स्वास्थ्य	२२५२२	आन्तरिक श्रोत - नगद	२	N/A	०.००	५०,०००.००	५०,०००.००	०.००	१,००,०००.००	
२६	योजना अनुगमन तथा मुल्यांकन खर्च	कार्यालय सञ्चालन तथा प्रशासनिक	२२६११	आन्तरिक श्रोत - नगद	४	N/A	५०,०००.००	५०,०००.००	५०,०००.००	५०,०००.००	२,००,०००.००	
२७	विविध खर्च	कार्यालय सञ्चालन तथा प्रशासनिक	२२७११	आन्तरिक श्रोत - नगद	४	N/A	२५,०००.००	२५,०००.००	२५,०००.००	२५,०००.००	१,००,०००.००	
२८	छात्रवृति तथा अंग्रेजी माध्यममा अध्यापन भईरहको विद्यालयका कक्षा ५ सम्मको विद्यालय अतिरिक्त शुल्क भुक्तानी	शिक्षा	२७२११	आन्तरिक श्रोत - नगद	४	N/A	१,००,०००.००	१,००,०००.००	१,००,०००.००	१,००,०००.००	४,००,०००.००	
२९	अन्य सामाजिक सहायता/व्यक्ति तथा संघसंस्था समेत	कार्यालय सञ्चालन तथा प्रशासनिक	२७२१९	आन्तरिक श्रोत - नगद	४	N/A	३७,५००.००	३७,५००.००	३७,५००.००	३७,५००.००	१,५०,०००.००	

क्र.सं	कार्यक्रम/आयोजना/क्रियाकलापको नाम	उप क्षेत्र	खर्च शीर्षक	स्रोत	लक्ष	इकाई	वितियोजन					नं.
							पहिलो त्रैमासिक	दोस्रो त्रैमासिक	तेस्रो त्रैमासिक	चौथो त्रैमासिक	जम्मा	
३०	आरन संरक्षण कार्यक्रम	लैंगिक समानता तथा सामाजिक समावेशीकरण	३११२२	राजस्व बाँडफाँड - संघीय सरकार - नगद	१	N/A	०.००	२५,०००.००	०.००	०.००	२५,०००.००	
३१	कृषि मेशिनरी औजार तथा यान्त्रिकरण	कृषि	३११२२	आन्तरिक श्रोत - नगद	२	N/A	१,००,०००.००	१,००,०००.००	०.००	०.००	२,००,०००.००	
३२	मेशिनरी तथा औजार	कार्यालय सञ्चालन तथा प्रशासनिक	३११२२	आन्तरिक श्रोत - नगद	२	N/A	५०,०००.००	५०,०००.००	०.००	०.००	१,००,०००.००	
३३	अधिकारि टोल जाने सडक स्तरोन्नति तथा स्यावब ढलान कार्य-सिमलथली टोल	यातयात पूर्वाधार	३११५१	राजस्व बाँडफाँड - प्रदेश सरकार - नगद	१	N/A	०.००	७,००,०००.००	०.००	०.००	७,००,०००.००	
३४	आप खोल्ची सडक स्यावब ढलान कार्य-जम्बु चौतारा टोल	यातयात पूर्वाधार	३११५१	राजस्व बाँडफाँड - प्रदेश सरकार - नगद	१	N/A	०.००	५,००,०००.००	०.००	०.००	५,००,०००.००	
३५	केशवस्मृति मार्गबाट एम्बेरेट स्कुल जाने सडक स्यावब ढलान -लेबट टोल	यातयात पूर्वाधार	३११५१	राजस्व बाँडफाँड - संघीय सरकार - नगद	१	N/A	०.००	७,००,०००.००	०.००	०.००	७,००,०००.००	
३६	कान्जिमान लोप्चनको घरदेखि जम्बुकुना खानेपानी ट्यांकी जाने ट्रयाक निर्माण -जम्बु चौतारा टोल	यातयात पूर्वाधार	३११५१	राजस्व बाँडफाँड - प्रदेश सरकार - नगद	१	N/A	०.००	३,००,०००.००	०.००	०.००	३,००,०००.००	
३७	खाडीदमार नर्सिङ्ग डांडा सडक स्यावब ढलान-खाडीदमार टोल	यातयात पूर्वाधार	३११५१	नेपाल सरकार - नगद अनुदान	१	N/A	०.००	७,००,०००.००	०.००	०.००	७,००,०००.००	
३८	गोविन्द कोईरालाको घरदेखि सरस्वतीखोला जाने सडक निर्माण -मनकामना सरस्वति टोल	यातयात पूर्वाधार	३११५१	राजस्व बाँडफाँड - संघीय सरकार - नगद	१	N/A	०.००	४,००,०००.००	०.००	०.००	४,००,०००.००	
३९	ढकालचोक नर्सिङ्ग डांडा जोड्ने अधुरो सडक स्यावब ढलान -बाल उज्यवल टोल	यातयात पूर्वाधार	३११५१	राजस्व बाँडफाँड - संघीय सरकार - नगद	१	N/A	०.००	४,००,०००.००	०.००	०.००	४,००,०००.००	

क्र.सं	कार्यक्रम/आयोजना/क्रियाकलापको नाम	उप क्षेत्र	खर्च शीर्षक	स्रोत	लक्ष	इकाई	विनियोजन					नं.
							पहिलो त्रैमासिक	दोस्रो त्रैमासिक	तेस्रो त्रैमासिक	चौथो त्रैमासिक	जम्मा	
४०	दक्षिणकाली साङ्ग दोर्जे लामाको घर हुँदै राम थापाको तेर्सो बाटो र जम्ले कान्छाको घर हुँदै जाने सडक स्ल्याब ढलान-दक्षिणकाली टोल	यातयात पूर्वाधार	३११५१	राजस्व बाँडफाँड - प्रदेश सरकार - नगद	१	N/A	०.००	७,००,०००.००	०.००	०.००	७,००,०००.००	
४१	नर्सिङ्ह डांडा खाडीदमार जाने सडक स्ल्याब ढलान कार्य-बाल उज्जवल टोल	यातयात पूर्वाधार	३११५१	राजस्व बाँडफाँड - संघीय सरकार - नगद	१	N/A	०.००	७,००,०००.००	०.००	०.००	७,००,०००.००	
४२	भवकुमारी रिजालको घरदेखि मनिता कोईरालाको घरसम्म जाने सडक स्ल्याब ढलान - बसाहामहादेव टोल	यातयात पूर्वाधार	३११५१	राजस्व बाँडफाँड - प्रदेश सरकार - नगद	१	N/A	०.००	७,००,०००.००	०.००	०.००	७,००,०००.००	
४३	मिलनटोल सडक स्ल्याब ढलान लक्ष्मी घलानको घर हुँदै महिला समूह तर्फ	यातयात पूर्वाधार	३११५१	राजस्व बाँडफाँड - प्रदेश सरकार - नगद	१	N/A	०.००	५,००,०००.००	०.००	०.००	५,००,०००.००	
४४	मोरङ्गधाप र बालउज्जवल जोड्ने लेडेखोल्की कल्भर्ट निर्माण-मोरङ्गधाप टोल	यातयात पूर्वाधार	३११५१	राजस्व बाँडफाँड - संघीय सरकार - नगद	१	N/A	०.००	७,००,०००.००	०.००	०.००	७,००,०००.००	
४५	रोहिणी गौतमको घरदेखि बाबुराम गौतमको घरसम्म जाने सडक स्ल्याब ढलान – बुद्धटोल	यातयात पूर्वाधार	३११५१	राजस्व बाँडफाँड - संघीय सरकार - नगद	१	N/A	०.००	६,००,०००.००	०.००	०.००	६,००,०००.००	
४६	लेखपानी टोल भित्रको अधुरो स्ल्याब ढलान तथा इन्टरलक कार्य	यातयात पूर्वाधार	३११५१	राजस्व बाँडफाँड - संघीय सरकार - नगद	१	N/A	०.००	७,००,०००.००	०.००	०.००	७,००,०००.००	
४७	लेवट लेखपानी सडक सरसफाई तथा स्तरीकरण	यातयात पूर्वाधार	३११५१	नेपाल सरकार - नगद अनुदान	१	N/A	०.००	३,००,०००.००	०.००	०.००	३,००,०००.००	
४८	शकुन्तला थापाको घर जाने सडक स्ल्याब ढलान-राइटोल	यातयात पूर्वाधार	३११५१	राजस्व बाँडफाँड - प्रदेश सरकार - नगद	१	N/A	०.००	७,००,०००.००	०.००	०.००	७,००,०००.००	

क्र.सं	कार्यक्रम/आयोजना/क्रियाकलापको नाम	उप क्षेत्र	खर्चशीर्षक	स्रोत	लक्ष	इकाई	विनियोजन					फै.
							पहिलो त्रैमासिक	दोस्रो त्रैमासिक	तेस्रो त्रैमासिक	चौथो त्रैमासिक	जम्मा	
४९	शान्तिचोकबाट उत्तरतर्फ फुटवल चौर जाने बाटोको पुर्व तर्फ जाने सडक स्तरोन्नति कार्य- लक्ष्मीनारायण टोल	यातयात पूर्वाधार	३११५१	राजस्व बाँडफाँड - संघीय सरकार - नगद	१	N/A	०.००	७,००,०००.००	०.००	०.००	७,००,०००.००	
५०	सडकबत्ती सामग्री खरिद	उर्जा	३११५३	आन्तरिक श्रोत - नगद	४	N/A	५०,०००.००	५०,०००.००	५०,०००.००	५०,०००.००	२,००,०००.००	
५१	बसामाडी खानेपानी समबेल निर्माण	खानेपानी तथा सरसफाई	३११५६	राजस्व बाँडफाँड - प्रदेश सरकार – नगद	१	N/A	०.००	०.००	५,००,०००.००	०.००	५,००,०००.००	
५२	सरस्वति कुना खानेपानी ट्यांकी संरक्षण कार्य- मनकामना सरस्वति टोल	खानेपानी तथा सरसफाई	३११५६	राजस्व बाँडफाँड - प्रदेश सरकार – नगद	१	N/A	०.००	०.००	३,००,०००.००	०.००	३,००,०००.००	
५३	खेलकुद मैदान निर्माण	युवा तथा खेलकुद	३११५९	नेपाल सरकार - नगद अनुदान	१	N/A	०.००	२५,००,०००.००	०.००	०.००	२५,००,०००.००	
५४	बसाहा महादेव मन्दिर परिसर इन्टरलक लगाउने कार्य	सम्पदा पूर्वाधार	३११५९	नेपाल सरकार - नगद अनुदान	१	N/A	०.००	०.००	२,००,०००.००	०.००	२,००,०००.००	
५५	विविध पूर्वाधार विकास तथा पुँजीगत सुधार खर्च	भवन, आवास तथा सहरी विकास	३११५९	आन्तरिक श्रोत - नगद	४	N/A	५०,०००.००	०.००	०.००	०.००	५०,०००.००	
५६	विविध पूर्वाधार विकास तथा पुँजीगत सुधार खर्च	भवन, आवास तथा सहरी विकास	३११५९	नेपाल सरकार - नगद अनुदान	४	N/A	१,००,०००.००	१,००,०००.००	१,००,०००.००	१,५०,०००.००	४,५०,०००.००	
५७	विविध पूर्वाधार विकास तथा पुँजीगत सुधार खर्च	भवन, आवास तथा सहरी विकास	३११५९	राजस्व बाँडफाँड - प्रदेश सरकार – नगद	४	N/A	१,००,०००.००	१,००,०००.००	१,००,०००.००	१,५०,०००.००	४,५०,०००.००	
५८	लेवट तिनताप्के दाह संस्कार भवन निर्माण	सम्पदा पूर्वाधार	३११५९	नेपाल सरकार - नगद अनुदान	१	N/A	०.००	०.००	५,००,०००.००	०.००	५,००,०००.००	
५९	लेवट प्रहरी चौकी परिसर प्रतिक्षालय निर्माण	शान्ति तथा सुव्यवस्था	३११५९	नेपाल सरकार - नगद अनुदान	१	N/A	०.००	२,००,०००.००	०.००	०.००	२,००,०००.००	
६०	सेर्तुङ्ग गुम्बा ट्रस्ट निर्माण	सम्पदा पूर्वाधार	३११५९	नेपाल सरकार - नगद अनुदान	१	N/A	०.००	०.००	३,००,०००.००	०.००	३,००,०००.००	
६१	हंशलोक आश्रम इन्टरलक लगाउने कार्य	सम्पदा पूर्वाधार	३११५९	नेपाल सरकार - नगद अनुदान	१	N/A	०.००	०.००	१,००,०००.००	०.००	१,००,०००.००	

क्र.सं	कार्यक्रम/आयोजना/क्रियाकलापको नाम	उप क्षेत्र	खर्चशीर्षक	स्रोत	लक्ष	इकाई	विनियोजन					फै.
							पहिलो त्रैमासिक	दोस्रो त्रैमासिक	तेस्रो त्रैमासिक	चौथो त्रैमासिक	जम्मा	
६२	पुँजीगत अनुसन्धान तथा परामर्श खर्च (प्राविधिक परामर्श, डिजाइन, च्यकद्दथज आदि)	भवन, आवास तथा सहरी विकास	३११७२	आन्तरिक श्रोत - नगद	२	N/A	५०,०००.००	५०,०००.००	०.००	०.००	१,००,०००.००	
८०३३२३०१२०४ हेटौंडा उपमहानगरपालिका वडा नं.४												
१	इन्धन वडा कार्यालय तथा सहयोग	भवन, आवास तथा सहरी विकास	२२२१२	राजस्व बाँडफाँड - संघीय सरकार - नगद	१	संख्या	०.००	०.००	०.००	१,००,०००.००	१,००,०००.००	
२	छपाई तथा मसलन्द	कार्यालय सञ्चालन तथा प्रशासनिक	२२३११	आन्तरिक श्रोत - नगद	३	संख्या	१,००,०००.००	१,००,०००.००	१,००,०००.००	०.००	३,००,०००.००	
३	सूचना तथा संचार तथा विज्ञापन	कार्यालय सञ्चालन तथा प्रशासनिक	२२३१५	आन्तरिक श्रोत - नगद	४	संख्या	५०,०००.००	५०,०००.००	५०,०००.००	५०,०००.००	२,००,०००.००	
४	युवा महिला, बालबालिका जेष्ठ नागरिक दलित अपांग लक्षित कार्यक्रम	लैंगिक समानता तथा सामाजिक समावेशीकरण	२२५१२	आन्तरिक श्रोत - नगद	३	संख्या	०.००	१,००,०००.००	१,००,०००.००	१,००,०००.००	३,००,०००.००	
५	उद्यमशिलता प्रवर्द्धन कार्यक्रम	लैंगिक समानता तथा सामाजिक समावेशीकरण	२२५२२	आन्तरिक श्रोत - नगद	२	संख्या	०.००	३,००,०००.००	३,००,०००.००	०.००	६,००,०००.००	
६	खेलकुद	युवा तथा खेलकुद	२२५२२	आन्तरिक श्रोत - नगद	४	संख्या	२,००,०००.००	२,००,०००.००	२,००,०००.००	२,००,०००.००	८,००,०००.००	
७	खेलकुद कार्यक्रम (क)	युवा तथा खेलकुद	२२५२२	राजस्व बाँडफाँड - प्रदेश सरकार - नगद	२	संख्या	०.००	१,२५,०००.००	०.००	१,२५,०००.००	२,५०,०००.००	
८	फोहोरमैला तथा सरसफाई कार्यक्रम	खानेपानी तथा सरसफाई	२२५२२	राजस्व बाँडफाँड - संघीय सरकार - नगद	४	संख्या	२,५०,०००.००	२,५०,०००.००	२,५०,०००.००	२,५०,०००.००	१०,००,०००.००	
९	बालमैत्रि वडा घोषणा विविध कार्यक्रम	लैंगिक समानता तथा सामाजिक समावेशीकरण	२२५२२	आन्तरिक श्रोत - नगद	२	संख्या	०.००	१,५०,०००.००	१,५०,०००.००	०.००	३,००,०००.००	
१०	लैंगिक हिंसा विभेद विरुद्धको कार्यक्रम	लैंगिक समानता तथा सामाजिक समावेशीकरण	२२५२२	नेपाल सरकार - नगद अनुदान	२	N/A	०.००	१,६२,५००.००	१,६२,५००.००	०.००	३,२५,०००.००	
११	लागु औषध विरुद्ध कार्यक्रम	युवा तथा खेलकुद	२२५२२	राजस्व बाँडफाँड - संघीय सरकार - नगद	१	N/A	०.००	१,५०,०००.००	०.००	०.००	१,५०,०००.००	

क्र.सं	कार्यक्रम/आयोजना/क्रियाकलापको नाम	उप क्षेत्र	खर्चशीर्षक	स्रोत	लक्ष	इकाई	विनियोजन				कै.
							पहिलो त्रैमासिक	दोस्रो त्रैमासिक	तेस्रो त्रैमासिक	चौथो त्रैमासिक	जम्मा	
१२	स्काउट प्रवद्धन कार्यक्रम	लैंगिक समानता तथा सामाजिक समावेशीकरण	२२५२२	राजस्व बाँडफाँड - संघीय सरकार - नगद	२	N/A	१,००,०००.००	०.००	१,००,०००.००	०.००	२,००,०००.००	
१३	अटिजम विद्यार्थी लाई सामाग्री सहयोग	लैंगिक समानता तथा सामाजिक समावेशीकरण	२२५२९	आन्तरिक श्रोत - नगद	२	संख्या	१,५०,०००.००	०.००	१,५०,०००.००	०.००	३,००,०००.००	
१४	शैक्षिक पुरस्कार, सम्मान तथा प्रतियोगिता	शिक्षा	२२५२९	आन्तरिक श्रोत - नगद	२	पटक	०.००	१,७५,०००.००	१,७५,०००.००	०.००	३,५०,०००.००	
१५	स्वास्थ्य शिविर	स्वास्थ्य	२२५२९	राजस्व बाँडफाँड - संघीय सरकार - नगद	४	संख्या	६२,५००.००	६२,५००.००	६२,५००.००	६२,५००.००	२,५०,०००.००	
१६	विविध खर्च	कार्यालय सञ्चालन तथा प्रशासनिक	२२७११	राजस्व बाँडफाँड - संघीय सरकार - नगद	२	संख्या	०.००	६२,५००.००	०.००	६२,५००.००	१,२५,०००.००	
१७	बृहत शैक्षिक प्रदर्शनी तथा सांस्कृतिक कार्यक्रम	शिक्षा	२५३११	आन्तरिक श्रोत - नगद	१	संख्या	०.००	५,००,०००.००	०.००	०.००	५,००,०००.००	
१८	शैक्षिक गुणात्तर सुधार कार्यक्रम	शिक्षा	२५३११	आन्तरिक श्रोत - नगद	२	संख्या	१,००,०००.००	१,००,०००.००	०.००	०.००	२,००,०००.००	
१९	भाषा साहित्य तथा संस्कृति प्रवर्द्धन	भाषा तथा संस्कृति	२५३१४	आन्तरिक श्रोत - नगद	२	संख्या	१,८७,५००.००	१,८७,५००.००	०.००	०.००	३,७५,०००.००	
२०	गरिब जेहेनदार विद्यार्थी छात्रवृत्ती सहयोग	शिक्षा	२७२११	आन्तरिक श्रोत - नगद	४	संख्या	५०,०००.००	५०,०००.००	५०,०००.००	५०,०००.००	२,००,०००.००	
२१	श्रमिक मजदुर भवन	भवन, आवास तथा सहरी विकास	३११११	नेपाल सरकार - नगद अनुदान	१	N/A	०.००	०.००	५,००,०००.००	०.००	५,००,०००.००	
२२	उपकरण खरिद	कार्यालय सञ्चालन तथा प्रशासनिक	३११२२	राजस्व बाँडफाँड - संघीय सरकार - नगद	१	संख्या	०.००	३,००,०००.००	०.००	०.००	३,००,०००.००	
२३	आधुनिक मा.वि. फर्निचर खरिद	कार्यालय सञ्चालन तथा प्रशासनिक	३११२३	नेपाल सरकार - नगद अनुदान	१	N/A	०.००	५,००,०००.००	०.००	०.००	५,००,०००.००	
२४	पतन्जलि योग भवन फर्निचर खरिद	भवन, आवास तथा सहरी विकास	३११२३	राजस्व बाँडफाँड - संघीय सरकार - नगद	१	संख्या	०.००	०.००	३,००,०००.००	०.००	३,००,०००.००	
२५	फर्निचर खरिद	कार्यालय सञ्चालन तथा प्रशासनिक	३११२३	राजस्व बाँडफाँड - संघीय सरकार - नगद	१	संख्या	०.००	०.००	१,००,०००.००	०.००	१,००,०००.००	

क्र.सं	कार्यक्रम/आयोजना/क्रियाकलापको नाम	उप क्षेत्र	खर्चशीर्षक	स्रोत	लक्ष	इकाई	विनियोजन					कै.
							पहिलो त्रैमासिक	दोस्रो त्रैमासिक	तेस्रो त्रैमासिक	चौथो त्रैमासिक	जम्मा	
२६	श्रमिक मा.वि फर्निचर खरिद	कार्यालय सञ्चालन तथा प्रशासनिक	३११२३	नेपाल सरकार - नगद अनुदान	१	N/A	०.००	७,००,०००.००	०.००	०.००	७,००,०००.००	
२७	गर्दोहि चिसापानि सडक स्तरिकरण	यातयात पूर्वाधार	३११५१	राजस्व बाँडफाँड - प्रदेश सरकार - नगद	१	संख्या	०.००	०.००	०.००	१४,७५,०००.००	१४,७५,०००.००	
२८	जोशि नर्सरि सडक स्तरिकरण	यातयात पूर्वाधार	३११५१	राजस्व बाँडफाँड - प्रदेश सरकार - नगद	१	संख्या	०.००	८,००,०००.००	०.००	०.००	८,००,०००.००	
२९	प्रजातान्त्रिक पथ भित्रि सडक स्तरिकरण	यातयात पूर्वाधार	३११५१	राजस्व बाँडफाँड - प्रदेश सरकार - नगद	१	संख्या	०.००	०.००	७,००,०००.००	०.००	७,००,०००.००	
३०	बडा उज्यालो कार्यक्रम	उर्जा	३११५३	राजस्व बाँडफाँड - संघीय सरकार - नगद	४	संख्या	२,००,०००.००	२,००,०००.००	२,००,०००.००	२,००,०००.००	८,००,०००.००	
३१	आधुनिक मा.वि साईन्स ल्याब निर्माण	विज्ञान तथा प्रविधि	३११५९	नेपाल सरकार - नगद अनुदान	१	संख्या	०.००	०.००	१५,००,०००.००	०.००	१५,००,०००.००	
३२	आमसाई स्कुल बाल उद्यान निर्माण	सम्पदा पूर्वाधार	३११५९	राजस्व बाँडफाँड - संघीय सरकार - नगद	१	संख्या	०.००	०.००	३,००,०००.००	०.००	३,००,०००.००	
३३	कृष्ण प्रणामी मन्दिर मर्मत	भाषा तथा संस्कृति	३११५९	राजस्व बाँडफाँड - संघीय सरकार - नगद	१	संख्या	०.००	३,००,०००.००	०.००	०.००	३,००,०००.००	
३४	सिमेन्ट कुर्सि	सम्पदा पूर्वाधार	३११५९	राजस्व बाँडफाँड - संघीय सरकार - नगद	१	संख्या	०.००	३,००,०००.००	०.००	०.००	३,००,०००.००	
३५	हेटौडा क्याम्पसमा होटल म्यानेजमेन्ट विषयको लागि ल्याब निर्माण	विज्ञान तथा प्रविधि	३११५९	राजस्व बाँडफाँड - प्रदेश सरकार - नगद	१	संख्या	०.००	१,००,०००.००	०.००	०.००	१,००,०००.००	
३६	हेटौडा क्याम्पसमा होटल म्यानेजमेन्ट विषयको लागि ल्याब निर्माण	विज्ञान तथा प्रविधि	३११५९	राजस्व बाँडफाँड - संघीय सरकार - नगद	१	संख्या	०.००	०.००	२,००,०००.००	०.००	२,००,०००.००	
३७	हेटौडा क्याम्पसमा होटेल म्यानेजमेन्ट विषयको लागि ल्याब निर्माण	विज्ञान तथा प्रविधि	३११५९	आन्तरिक श्रोत - नगद	१	संख्या	०.००	२,००,०००.००	०.००	०.००	२,००,०००.००	

क्र.सं	कार्यक्रम/आयोजना/क्रियाकलापको नाम	उप क्षेत्र	खर्च शीर्षक	स्रोत	लक्ष	इकाई	विनियोजन					नं.
							पहिलो चौमासिक	दोस्रो चौमासिक	तेस्रो चौमासिक	चौथो चौमासिक	जम्मा	
३८	हेटौंडा क्यान्पसमा होटेल म्यानेजमेन्ट विषयको लागि ल्याब निर्माण	शिक्षा	३११५९	नेपाल सरकार - नगद अनुदान	१	N/A	०.००	३,००,०००.००	०.००	०.००	३,००,०००.००	
३९	हुलाचौर स्तरिकरण	सम्पदा पूर्वाधार	३११५९	राजस्व बाँडफाँड - प्रदेश सरकार – नगद	१	संख्या	०.००	१०,००,०००.००	०.००	०.००	१०,००,०००.००	
४०	श्रमिक मा.वि. चौर स्तरिकरण	पुनर्निर्माण	३११७१	नेपाल सरकार - नगद अनुदान	१	N/A	०.००	१०,००,०००.००	०.००	०.००	१०,००,०००.००	
४१	समदान चर्च भवन मर्मत संभार	भाषा तथा संस्कृति	३११७१	राजस्व बाँडफाँड - प्रदेश सरकार – नगद	१	संख्या	०.००	३,००,०००.००	०.००	०.००	३,००,०००.००	
८०३३२३०१२०५ हेटौंडा उपमहानगरपालिका वडा नं.५												
१	पत्रपत्रिका, छपाई तथा सुचना प्रकाशन खर्च	कार्यालय सञ्चालन तथा प्रशासनिक	२२३१५	राजस्व बाँडफाँड - संघीय सरकार - नगद	४	N/A	२५,०००.००	२५,०००.००	२५,०००.००	२५,०००.००	१,००,०००.००	
२	५ नं. वडा कार्यालय व्यवस्थापन	कार्यालय सञ्चालन तथा प्रशासनिक	२२३१९	आन्तरिक श्रोत - नगद	४	N/A	२५,०००.००	२५,०००.००	२५,०००.००	२५,०००.००	१,००,०००.००	
३	५ नं. वडा युवा क्लब (खेलकुद कार्यक्रम)	युवा तथा खेलकुद	२२५२२	राजस्व बाँडफाँड - संघीय सरकार - नगद	१	N/A	०.००	१,००,०००.००	०.००	०.००	१,००,०००.००	
४	कला साहित्य सांकृतिक प्रवर्धन साथै बाध्यबाधन सामाग्री खरिद	भाषा तथा संस्कृति	२२५२२	आन्तरिक श्रोत - नगद	२	N/A	०.००	५०,०००.००	५०,०००.००	०.००	१,००,०००.००	
५	खेलकुद विकास कार्यक्रम	युवा तथा खेलकुद	२२५२२	आन्तरिक श्रोत - नगद	७	N/A	१,००,०००.००	२,००,०००.००	४,००,०००.००	०.००	७,००,०००.००	
६	जनचेतना मुलक तथा विभिन्न तालिम कार्यक्रम	लैंगिक समानता तथा सामाजिक समावेशीकरण	२२५२२	आन्तरिक श्रोत - नगद	४	N/A	५०,०००.००	५०,०००.००	५०,०००.००	५०,०००.००	२,००,०००.००	
७	जेष्ठ नागरिक सम्मान कार्यक्रम	लैंगिक समानता तथा सामाजिक समावेशीकरण	२२५२२	नेपाल सरकार - नगद अनुदान	१	N/A	०.००	५०,०००.००	०.००	०.००	५०,०००.००	
८	झाडी सरसफाइ	वातावरण तथा जलवायु	२२५२२	राजस्व बाँडफाँड - संघीय सरकार - नगद	४	N/A	२५,०००.००	२५,०००.००	२५,०००.००	२५,०००.००	१,००,०००.००	

क्र.सं	कार्यक्रम/आयोजना/क्रियाकलापको नाम	उप क्षेत्र	खर्चशीर्षक	स्रोत	लक्ष	इकाई	विनियोजन					नं.
							पहिलो त्रैमासिक	दोस्रो त्रैमासिक	तेस्रो त्रैमासिक	चौथो त्रैमासिक	जम्मा	
९	दलित,अपांग,बालबालिका तथा एकल महिला सम्बन्धि कार्यक्रम	लैंगिक समानता तथा सामाजिक समावेशीकरण	२२५२२	आन्तरिक श्रोत - नगद	२	N/A	०.००	५०,०००.००	०.००	५०,०००.००	१,००,०००.००	
१०	वृक्षारोपण, सरसफाई, वातावरण	वातावरण तथा जलवायु	२२५२२	राजस्व बाँडफाँड - संघीय सरकार - नगद	१	N/A	०.००	१,००,०००.००	०.००	०.००	१,००,०००.००	
११	बडा बालमैत्री कार्यक्रम	लैंगिक समानता तथा सामाजिक समावेशीकरण	२२५२२	नेपाल सरकार - नगद अनुदान	२	N/A	०.००	१,००,०००.००	१,००,०००.००	०.००	२,००,०००.००	
१२	विपद व्यवस्थापन कार्यक्रम	विपद व्यवस्थापन	२२५२२	राजस्व बाँडफाँड - प्रदेश सरकार - नगद	४	N/A	२५,०००.००	२५,०००.००	२५,०००.००	२५,०००.००	१,००,०००.००	
१३	विविध कार्यक्रम	लैंगिक समानता तथा सामाजिक समावेशीकरण	२२५२२	आन्तरिक श्रोत - नगद	४	N/A	५०,०००.००	५०,०००.००	५०,०००.००	५०,०००.००	२,००,०००.००	
१४	स्वास्थ्य कायक्रम	स्वास्थ्य	२२५२२	राजस्व बाँडफाँड - प्रदेश सरकार - नगद	४	N/A	२५,०००.००	२५,०००.००	२५,०००.००	२५,०००.००	१,००,०००.००	
१५	योजना अनुगमन खर्च	कार्यालय सञ्चालन तथा प्रशासनिक	२२६११	राजस्व बाँडफाँड - संघीय सरकार - नगद	४	N/A	५०,०००.००	५०,०००.००	५०,०००.००	५०,०००.००	२,००,०००.००	
१६	अवलोकन भ्रमण	कार्यालय सञ्चालन तथा प्रशासनिक	२२६१२	राजस्व बाँडफाँड - संघीय सरकार - नगद	१	N/A	०.००	१,२५,०००.००	०.००	०.००	१,२५,०००.००	
१७	५ नं. टोल विकास संस्था समन्वय समिति कार्यालय व्यवस्थापन खर्च	कार्यालय सञ्चालन तथा प्रशासनिक	२२७११	नेपाल सरकार - नगद अनुदान	४	N/A	२५,०००.००	२५,०००.००	२५,०००.००	२५,०००.००	१,००,०००.००	
१८	मेलमिलाप बडास्तरीय सन्चालन खर्च	कार्यालय सञ्चालन तथा प्रशासनिक	२२७११	नेपाल सरकार - नगद अनुदान	४	N/A	१२,५००.००	१२,५००.००	१२,५००.००	१२,५००.००	५०,०००.००	
१९	लक्ष्मी आधारभूत विद्यालयलाई सहायता	शिक्षा	२५३११	आन्तरिक श्रोत - नगद	४	N/A	१,२५,०००.००	१,२५,०००.००	१,२५,०००.००	१,२५,०००.००	५,००,०००.००	
२०	गरिव,विपन्न विद्यार्थी छात्रवृत्ति	शिक्षा	२७२११	आन्तरिक श्रोत - नगद	४	N/A	०.००	५०,०००.००	५०,०००.००	१,००,०००.००	२,००,०००.००	

क्र.सं	कार्यक्रम/आयोजना/क्रियाकलापको नाम	उप क्षेत्र	खर्च शीर्षक	स्रोत	लक्ष	इकाई	विनियोजन					नं.
							पहिलो त्रैमासिक	दोस्रो त्रैमासिक	तेस्रो त्रैमासिक	चौथो त्रैमासिक	जम्मा	
२१	जिम सामाग्री खरिद	कार्यालय सञ्चालन तथा प्रशासनिक	३११२२	नेपाल सरकार - नगद अनुदान	१	N/A	०.००	२,००,०००.००	०.००	०.००	२,००,०००.००	
२२	महिला स्वयम्सेविकालाई सहयोग सामाग्री	लैंगिक समानता तथा सामाजिक समावेशीकरण	३११२२	राजस्व बाँडफाँड - संघीय सरकार - नगद	१	N/A	०.००	१,००,०००.००	०.००	०.००	१,००,०००.००	
२३	महिला हस्तकलाको लागि मेशिन खरिद	लैंगिक समानता तथा सामाजिक समावेशीकरण	३११२२	बागमती प्रदेश - नगद अनुदान	१	N/A	०.००	७५,०००.००	०.००	०.००	७५,०००.००	
२४	कान्तिलोकपथ देखि दक्षिणको कृष्ण बहादुर थापाको घर सम्म कच्ची बाटो ढलान	यातयात पूर्वाधार	३११५१	नेपाल सरकार - नगद अनुदान	१	N/A	०.००	४,००,०००.००	०.००	०.००	४,००,०००.००	
२५	चौतारा निर ढल	यातयात पूर्वाधार	३११५१	बागमती प्रदेश - नगद अनुदान	१	N/A	०.००	४,००,०००.००	०.००	०.००	४,००,०००.००	
२६	ज्ञानदिप टोल दिपेन्द्र न्यौपाने बाटो ढलान	यातयात पूर्वाधार	३११५१	राजस्व बाँडफाँड - संघीय सरकार - नगद	१	N/A	०.००	३,००,०००.००	०.००	०.००	३,००,०००.००	
२७	जेनिथ कलेज जाने कच्ची बाटो ढलान	यातयात पूर्वाधार	३११५१	राजस्व बाँडफाँड - संघीय सरकार - नगद	१	N/A	०.००	४,००,०००.००	०.००	०.००	४,००,०००.००	
२८	ढुंगेधारा टोल ढल निर्माण	यातयात पूर्वाधार	३११५१	नेपाल सरकार - नगद अनुदान	१	N/A	०.००	५,००,०००.००	०.००	०.००	५,००,०००.००	
२९	न्यूरेनी कुना स्ल्याब	यातयात पूर्वाधार	३११५१	राजस्व बाँडफाँड - संघीय सरकार-नगद	१	N/A	०.००	५,००,०००.००	०.००	०.००	५,००,०००.००	
३०	नविन टोल बोगटी घर अगाडि कच्ची बाटो स्ल्याब ढलान	यातयात पूर्वाधार	३११५१	आन्तरिक श्रोत - नगद	१	N/A	०.००	०.००	४,००,०००.००	०.००	४,००,०००.००	
३१	पुष्पलाल रोडमा स्ल्याब ढलान	यातयात पूर्वाधार	३११५१	राजस्व बाँडफाँड - संघीय सरकार - नगद	१	N/A	०.००	८,००,०००.००	०.००	०.००	८,००,०००.००	
३२	बेलडांडा गुम्बामुनी बाटोमा ढल	यातयात पूर्वाधार	३११५१	राजस्व बाँडफाँड - संघीय सरकार - नगद	१	N/A	०.००	५,००,०००.००	०.००	०.००	५,००,०००.००	
३३	भैरव टोल कच्ची बाटो ढलान	यातयात पूर्वाधार	३११५१	नेपाल सरकार - नगद अनुदान	१	N/A	०.००	४,००,०००.००	०.००	०.००	४,००,०००.००	
३४	माछापुलान कुना ढलान	यातयात पूर्वाधार	३११५१	राजस्व बाँडफाँड - प्रदेश सरकार - नगद	१	N/A	०.००	५,००,०००.००	०.००	०.००	५,००,०००.००	

क्र.सं	कार्यक्रम/आयोजना/क्रियाकलापको नाम	उप क्षेत्र	खर्च शीर्षक	स्रोत	लक्ष	इकाई	विनियोजन					नं.
							पहिलो त्रैमासिक	दोस्रो त्रैमासिक	तेस्रो त्रैमासिक	चौथो त्रैमासिक	जम्मा	
३५	राई टोल ढल	यातयात पूर्वाधार	३११५१	राजस्व बाँडफाँड - प्रदेश सरकार - नगद	१	N/A	0.00	0.00	५,००,०००.००	0.00	५,००,०००.००	
३६	लक्ष्मीनारायण टोल ढल	यातयात पूर्वाधार	३११५१	राजस्व बाँडफाँड - प्रदेश सरकार - नगद	१	N/A	0.00	५,००,०००.००	0.00	0.00	५,००,०००.००	
३७	लटीनाथ ढल, ढलान	यातयात पूर्वाधार	३११५१	आन्तरिक श्रोत - नगद	१	N/A	0.00	४,००,०००.००	0.00	0.00	४,००,०००.००	
३८	बनदेवी टोलमा स्ल्याब ढलान	यातयात पूर्वाधार	३११५१	राजस्व बाँडफाँड - संघीय सरकार - नगद	१	N/A	0.00	४,००,०००.००	0.00	0.00	४,००,०००.००	
३९	शुभलक्ष्मी ढलान	यातयात पूर्वाधार	३११५१	बागमती प्रदेश - नगद अनुदान	१	N/A	0.00	४,५०,०००.००	0.00	0.00	४,५०,०००.००	
४०	शान्तिनगर चौतारा देखि तल कच्ची बाटोमा ढलान	यातयात पूर्वाधार	३११५१	राजस्व बाँडफाँड - संघीय सरकार - नगद	१	N/A	0.00	५,००,०००.००	0.00	0.00	५,००,०००.००	
४१	शान्तिनगर डुंगानी आमाको घर जाने बाटो ढलान	यातयात पूर्वाधार	३११५१	राजस्व बाँडफाँड - प्रदेश सरकार - नगद	१	N/A	0.00	५,००,०००.००	0.00	0.00	५,००,०००.००	
४२	सचेत टोल ढलान	यातयात पूर्वाधार	३११५१	नेपाल सरकार - नगद अनुदान	१	N/A	0.00	0.00	0.00	५,००,०००.००	५,००,०००.००	
४३	सिचाई टोल माधव नेपालको घर जाने बाटो ढल	यातयात पूर्वाधार	३११५१	आन्तरिक श्रोत - नगद	१	N/A	0.00	४,००,०००.००	0.00	0.00	४,००,०००.००	
४४	सिता नगर टोल ढल	यातयात पूर्वाधार	३११५१	राजस्व बाँडफाँड - संघीय सरकार - नगद	१	N/A	0.00	४,००,०००.००	0.00	0.00	४,००,०००.००	
४५	सिता नगर ढलान	यातयात पूर्वाधार	३११५१	नेपाल सरकार - नगद अनुदान	१	N/A	0.00	५,००,०००.००	0.00	0.00	५,००,०००.००	
४६	विजुलीको मालसामान खरिद	उर्जा	३११५३	आन्तरिक श्रोत - नगद	२	N/A	0.00	४,१२,५००.००	0.00	४,१२,५००.००	८,२५,०००.००	
४७	क्याम्पाडांडा रंगशाला खुल्ला व्यायाम पार्क निर्माण	पर्यटन	३११५९	नेपाल सरकार - नगद अनुदान	१	N/A	0.00	८,००,०००.००	0.00	0.00	८,००,०००.००	
४८	बानिया टोल बाल पार्क निर्माण	पर्यटन	३११५९	राजस्व बाँडफाँड - प्रदेश सरकार - नगद	१	N/A	0.00	५,००,०००.००	0.00	0.00	५,००,०००.००	
४९	बालज्योति मा.वि. भवन निर्माण	भवन, आवास तथा सहरी विकास	३११५९	आन्तरिक श्रोत - नगद	१	N/A	0.00	0.00	५,००,०००.००	0.00	५,००,०००.००	
५०	विविध पूर्वाधार	यातयात पूर्वाधार	३११५९	राजस्व बाँडफाँड - प्रदेश सरकार - नगद	४	N/A	४,८१,२५०.००	४,८१,२५०.००	४,८१,२५०.००	४,८१,२५०.००	१९,२५,०००.००	

क्र.सं	कार्यक्रम/आयोजना/क्रियाकलापको नाम	उप क्षेत्र	खर्चशीर्षक	स्रोत	लक्ष	इकाई	वितरण				जम्मा	कैफियत
							पहिलो त्रैमासिक	दोस्रो त्रैमासिक	तेस्रो त्रैमासिक	चौथो त्रैमासिक		
८०३३२३०१२०६ हेटौंडा उपमहानगरपालिका वडा नं.६												
१	विषयगत समिति उपसमिति बैठक भत्ता	कार्यालय सञ्चालन तथा प्रशासनिक	२११४१	आन्तरिक श्रोत - नगद	४	N/A	६२,५००.००	६२,५००.००	६२,५००.००	६२,५००.००	२,५०,०००.००	
२	रोहिणी कोलोनि बाल उद्यान विद्युत पानि महसुल भुक्तानि	कार्यालय सञ्चालन तथा प्रशासनिक	२२१११	राजस्व बाँडफाँड - संघीय सरकार - नगद	४	N/A	२५,०००.००	२५,०००.००	२५,०००.००	२५,०००.००	१,००,०००.००	
३	विकास निर्माण सवारी तथा कार्यालय संचालन इन्धन	कार्यालय सञ्चालन तथा प्रशासनिक	२२२१२	आन्तरिक श्रोत - नगद	४	N/A	२५,०००.००	२५,०००.००	२५,०००.००	२५,०००.००	१,००,०००.००	
४	पत्रपत्रिका छपाइ तथा सुचना प्रकाशन	कार्यालय सञ्चालन तथा प्रशासनिक	२२३१५	राजस्व बाँडफाँड - प्रदेश सरकार - नगद	४	N/A	५०,०००.००	५०,०००.००	५०,०००.००	५०,०००.००	२,००,०००.००	
५	वडा कार्यालय संचालन तथा व्यवस्थापन	कार्यालय सञ्चालन तथा प्रशासनिक	२२३१९	आन्तरिक श्रोत - नगद	४	N/A	२५,०००.००	२५,०००.००	२५,०००.००	२५,०००.००	१,००,०००.००	
६	महिला आयआर्जन उद्यम तथा शिप विकास कार्यक्रम	लैंगिक समानता तथा सामाजिक समावेशीकरण	२२५१२	नेपाल सरकार - नगद अनुदान	४	N/A	४३,७५०.००	४३,७५०.००	४३,७५०.००	४३,७५०.००	१,७५,०००.००	
७	महिला आयआर्जन उद्यम तथा शिप विकास कार्यक्रम	लैंगिक समानता तथा सामाजिक समावेशीकरण	२२५१२	राजस्व बाँडफाँड - प्रदेश सरकार - नगद	४	N/A	३१,२५०.००	३१,२५०.००	३१,२५०.००	३१,२५०.००	१,२५,०००.००	
८	महिला आयआर्जन उद्यम तथा शिप विकास कार्यक्रम	लैंगिक समानता तथा सामाजिक समावेशीकरण	२२५१२	राजस्व बाँडफाँड - संघीय सरकार - नगद	४	N/A	३१,२५०.००	३१,२५०.००	३१,२५०.००	३१,२५०.००	१,२५,०००.००	
९	"स्वास्थ्य प्रवर्द्धन, स्वास्थ्य बिमा र स्वास्थ्य उपचार सम्बन्धि कार्यक्रम"	स्वास्थ्य	२२५२२	आन्तरिक श्रोत - नगद	३	N/A	०.००	२,००,०००.००	२,००,०००.००	२,००,०००.००	६,००,०००.००	
१०	आशा विशेष पाठशाला	लैंगिक समानता तथा सामाजिक समावेशीकरण	२२५२२	नेपाल सरकार - नगद अनुदान	२	N/A	०.००	५०,०००.००	५०,०००.००	०.००	१,००,०००.००	
११	कृषि प्रोत्साहन कार्यक्रम	कृषि	२२५२२	आन्तरिक श्रोत - नगद	४	N/A	२५,०००.००	२५,०००.००	२५,०००.००	२५,०००.००	१,००,०००.००	
१२	किशोर किशोरी सुरक्षा कार्यक्रम	लैंगिक समानता तथा सामाजिक समावेशीकरण	२२५२२	राजस्व बाँडफाँड - प्रदेश सरकार - नगद	२	N/A	०.००	५०,०००.००	५०,०००.००	०.००	१,००,०००.००	

क्र.सं	कार्यक्रम/आयोजना/क्रियाकलापको नाम	उप क्षेत्र	खर्चशीर्षक	स्रोत	लक्ष	इकाई	विनियोजन					फै.
							पहिलो त्रैमासिक	दोस्रो त्रैमासिक	तेस्रो त्रैमासिक	चौथो त्रैमासिक	जम्मा	
१३	खस आर्य दलित आदिवासी आयआर्जन कार्यक्रम	लैंगिक समानता तथा सामाजिक समावेशीकरण	२२५२२	राजस्व बाँडफाँड - प्रदेश सरकार - नगद	२	N/A	0.00	१,००,०००.००	१,००,०००.००	0.00	२,००,०००.००	
१४	टोल तथा सडक नामाकरण	लैंगिक समानता तथा सामाजिक समावेशीकरण	२२५२२	राजस्व बाँडफाँड - प्रदेश सरकार - नगद	२	N/A	0.00	५०,०००.००	५०,०००.००	0.00	१,००,०००.००	
१५	टोल विकास संस्थाको क्षमता विकास	लैंगिक समानता तथा सामाजिक समावेशीकरण	२२५२२	राजस्व बाँडफाँड - प्रदेश सरकार - नगद	२	N/A	0.00	५०,०००.००	५०,०००.००	0.00	१,००,०००.००	
१६	नमुना टोल विकास संस्था कार्यक्रम	लैंगिक समानता तथा सामाजिक समावेशीकरण	२२५२२	राजस्व बाँडफाँड - प्रदेश सरकार - नगद	२	N/A	0.00	१,००,०००.००	१,००,०००.००	0.00	२,००,०००.००	
१७	पशुपालन प्रोत्साहन कार्यक्रम	पशुपन्छी विकास	२२५२२	आन्तरिक श्रोत - नगद	२	N/A	0.00	७५,०००.००	७५,०००.००	0.00	१,५०,०००.००	
१८	बालमैत्री स्थानीय शासन पूर्वतयारी	लैंगिक समानता तथा सामाजिक समावेशीकरण	२२५२२	आन्तरिक श्रोत - नगद	२	N/A	0.00	१,००,०००.००	१,००,०००.००	0.00	२,००,०००.००	
१९	युवा तथा खेलकुद प्रवर्द्धन कार्यक्रम	युवा तथा खेलकुद	२२५२२	आन्तरिक श्रोत - नगद	४	N/A	२,१२,५००.००	२,१२,५००.००	२,१२,५००.००	२,१२,५००.००	८,५०,०००.००	
२०	लोकसेवा तयारी कक्षा	प्रशासकीय सुशासन	२२५२२	आन्तरिक श्रोत - नगद	२	N/A	0.00	१,००,०००.००	१,००,०००.००	0.00	२,००,०००.००	
२१	बडा बाल भेलाबाट मागका अधारमा कार्यक्रम	लैंगिक समानता तथा सामाजिक समावेशीकरण	२२५२२	आन्तरिक श्रोत - नगद	२	N/A	0.00	१,००,०००.००	१,००,०००.००	0.00	२,००,०००.००	
२२	शुस्त श्रवण अपाङ्ग सहायता सामाजिक कार्यक्रम	लैंगिक समानता तथा सामाजिक समावेशीकरण	२२५२२	नेपाल सरकार - नगद अनुदान	२	N/A	0.00	५०,०००.००	५०,०००.००	0.00	१,००,०००.००	
२३	सहकारी प्रवर्द्धन कार्यक्रम	सहकारी	२२५२२	राजस्व बाँडफाँड - प्रदेश सरकार - नगद	२	N/A	0.00	१,००,०००.००	१,००,०००.००	0.00	२,००,०००.००	
२४	बडाको योजना अनुगमन सुपेरिवेक्षण	कार्यालय सञ्चालन तथा प्रशासनिक	२२६११	आन्तरिक श्रोत - नगद	४	N/A	२५,०००.००	२५,०००.००	२५,०००.००	२५,०००.००	१,००,०००.००	
२५	भूमि व्यवस्थापन सम्बन्धि विविध कार्यक्रम	भूमि व्यवस्था	२२७११	आन्तरिक श्रोत - नगद	२	N/A	0.00	२५,०००.००	२५,०००.००	0.00	५०,०००.००	

क्र.सं	कार्यक्रम/आयोजना/क्रियाकलापको नाम	उप क्षेत्र	खर्च शीर्षक	स्रोत	लक्ष	इकाई	विनियोजन					कैं.
							पहिलो चैमासिक	दोस्रो चैमासिक	तेस्रो चैमासिक	चौथो चैमासिक	जम्मा	
२६	विविध सामाजिक सहायता कार्यक्रम	सामाजिक सुरक्षा तथा संरक्षण	२७११११	आन्तरिक श्रोत - नगद	२	N/A	०.००	०.००	५०,०००.००	५०,०००.००	१,००,०००.००	
२७	प्राविधिक विद्यार्थि छात्रवृत्ति कार्यक्रम	शिक्षा	२७२११	राजस्व बाँडफाँड - संघीय सरकार - नगद	३	N/A	०.००	१,००,०००.००	१,००,०००.००	१,००,०००.००	३,००,०००.००	
२८	विद्यार्थि शुल्क तथा अनुदान भुक्तानि	शिक्षा	२७२११	राजस्व बाँडफाँड - संघीय सरकार - नगद	४	N/A	१,००,०००.००	१,००,०००.००	१,००,०००.००	१,००,०००.००	४,००,०००.००	
२९	विपद व्यवस्थापन तथा विवध राहत उद्धार कार्यक्रम	विपद व्यवस्थापन	२७२१२	आन्तरिक श्रोत - नगद	२	N/A	०.००	५०,०००.००	५०,०००.००	०.००	१,००,०००.००	
३०	झार फडानि तथा नाला सफाइ	खानेपानी तथा सरसफाई	३११२२	आन्तरिक श्रोत - नगद	१	N/A	०.००	७५,०००.००	०.००	०.००	७५,०००.००	
३१	रोटरी क्लब स्वास्थ्य सम्बन्धि सहकार्य कार्यक्रम	स्वास्थ्य	३११२२	नेपाल सरकार - नगद अनुदान	२	N/A	०.००	५०,०००.००	५०,०००.००	०.००	१,००,०००.००	
३२	सामुदायिक विद्यालयको शैक्षिक सुधार कार्यक्रम	शिक्षा	३११२२	राजस्व बाँडफाँड - प्रदेश सरकार - नगद	३	N/A	०.००	२,००,०००.००	२,००,०००.००	२,००,०००.००	६,००,०००.००	
३३	फर्निचर तथा फिक्चर्स	कार्यालय सञ्चालन तथा प्रशासनिक	३११२३	आन्तरिक श्रोत - नगद	२	N/A	०.००	५०,०००.००	५०,०००.००	०.००	१,००,०००.००	
३४	"गौरीटारमा नाला, राम बहादुर बि क को घर जाने बाटोमा स्ल्याब ढलान "	यातयात पूर्वाधार	३११५१	राजस्व बाँडफाँड - प्रदेश सरकार - नगद	२	N/A	०.००	०.००	३,००,०००.००	३,००,०००.००	६,००,०००.००	
३५	"नौलो विहानिबाट नानीमैया रुम्बाको घर जानि बाटो स्ल्याब निर्माण"	यातयात पूर्वाधार	३११५१	राजस्व बाँडफाँड - संघीय सरकार - नगद	२	N/A	०.००	३,५०,०००.००	३,५०,०००.००	०.००	७,००,०००.००	
३६	अशोक मार्ग शाखा सडक स्तरोन्नती	यातयात पूर्वाधार	३११५१	नेपाल सरकार - नगद अनुदान	२	N/A	०.००	३,७५,०००.००	३,७५,०००.००	०.००	७,५०,०००.००	
३७	कालीदेवि मन्दिर मार्ग सडक स्तरोन्नती	यातयात पूर्वाधार	३११५१	राजस्व बाँडफाँड - संघीय सरकार - नगद	२	N/A	०.००	२,००,०००.००	२,००,०००.००	०.००	४,००,०००.००	
३८	जमदारको घर अगाडिको बाटो स्ल्याब ढलान	यातयात पूर्वाधार	३११५१	नेपाल सरकार - नगद अनुदान	२	N/A	०.००	०.००	२,५०,०००.००	२,५०,०००.००	५,००,०००.००	
३९	दिपक सापकोटाको घर जाने बाटो स्ल्याब ढलान	यातयात पूर्वाधार	३११५१	राजस्व बाँडफाँड - प्रदेश सरकार - नगद	२	N/A	०.००	३,००,०००.००	३,००,०००.००	०.००	६,००,०००.००	
४०	भुपाल मार्गमा स्ल्याब ढलान गर्ने	यातयात पूर्वाधार	३११५१	राजस्व बाँडफाँड - संघीय सरकार - नगद	२	N/A	०.००	०.००	३,५०,०००.००	३,५०,०००.००	७,००,०००.००	
४१	श्याम बाजेको घर जाने बाटो ढलान	यातयात पूर्वाधार	३११५१	नेपाल सरकार - नगद अनुदान	२	N/A	०.००	२,५०,०००.००	२,५०,०००.००	०.००	५,००,०००.००	

क्र.सं	कार्यक्रम/आयोजना/क्रियाकलापको नाम	उप क्षेत्र	खर्च शीर्षक	स्रोत	लक्ष	इकाई	विनियोजन					नं.
							पहिलो त्रैमासिक	दोस्रो त्रैमासिक	तेस्रो त्रैमासिक	चौथो त्रैमासिक	जम्मा	
४२	उज्यालो बडा कार्यक्रम	उर्जा	३११५३	आन्तरिक श्रोत - नगद	२	N/A	0.00	३,००,०००.००	३,००,०००.००	0.00	६,००,०००.००	
४३	भूमिगत सिंचाइ	जलश्रोत तथा सिंचाई	३११५५	राजस्व बाँडफाँड - संघीय सरकार - नगद	४	N/A	0.00	५०,०००.००	५०,०००.००	0.00	१,००,०००.००	
४४	भूमिगत सिंचाइ	जलश्रोत तथा सिंचाई	३११५५	राजस्व बाँडफाँड - प्रदेश सरकार - नगद	४	N/A	१,००,०००.००	१,००,०००.००	१,००,०००.००	१,००,०००.००	४,००,०००.००	
४५	भूमिगत सिंचाइ	जलश्रोत तथा सिंचाई	३११५५	नेपाल सरकार - नगद अनुदान	४	N/A	१,००,०००.००	१,००,०००.००	१,००,०००.००	0.00	३,००,०००.००	
४६	खानेपानी व्यवस्थापन	खानेपानी तथा सरसफाई	३११५६	राजस्व बाँडफाँड - संघीय सरकार - नगद	२	N/A	0.00	५०,०००.००	५०,०००.००	0.00	१,००,०००.००	
४७	कल्याणटार नाला निर्माण	भवन, आवास तथा सहरी विकास	३११५८	राजस्व बाँडफाँड - संघीय सरकार - नगद	२	N/A	0.00	0.00	२,५०,०००.००	२,५०,०००.००	५,००,०००.००	
४८	पुतली बजार नाला निर्माण	भवन, आवास तथा सहरी विकास	३११५८	राजस्व बाँडफाँड - संघीय सरकार - नगद	२	N/A	0.00	२,५०,०००.००	२,५०,०००.००	0.00	५,००,०००.००	
४९	ओम शान्ती कुवा संरक्षण	सम्पदा पूर्वाधार	३११५९	आन्तरिक श्रोत - नगद	२	N/A	0.00	५०,०००.००	५०,०००.००	0.00	१,००,०००.००	
५०	गौरीटारमा चौर मर्मत	युवा तथा खेलकुद	३११५९	राजस्व बाँडफाँड - प्रदेश सरकार - नगद	२	N/A	0.00	0.00	१,००,०००.००	१,००,०००.००	२,००,०००.००	
५१	नारी चेतना सामुदायिक भवन निर्माण	सम्पदा पूर्वाधार	३११५९	नेपाल सरकार - नगद अनुदान	२	N/A	0.00	२,७५,०००.००	२,७५,०००.००	0.00	५,५०,०००.००	
५२	पर्यटन प्रवर्द्धन सिमेन्ट कुर्सी खरिद	पर्यटन	३११५९	आन्तरिक श्रोत - नगद	४	N/A	६२,५००.००	६२,५००.००	६२,५००.००	६२,५००.००	२,५०,०००.००	
५३	मठ मन्दिर चर्च गुम्वा	सम्पदा पूर्वाधार	३११५९	राजस्व बाँडफाँड - प्रदेश सरकार - नगद	४	N/A	२,००,०००.००	२,००,०००.००	0.00	0.00	४,००,०००.००	
५४	मठ मन्दिर चर्च गुम्वा	सम्पदा पूर्वाधार	३११५९	आन्तरिक श्रोत - नगद	४	N/A	२,००,०००.००	२,००,०००.००	0.00	0.00	४,००,०००.००	
५५	विपन्न बडा वासि शौचालय	खानेपानी तथा सरसफाई	३११५९	राजस्व बाँडफाँड - प्रदेश सरकार - नगद	२	N/A	0.00	५०,०००.००	५०,०००.००	0.00	१,००,०००.००	
५६	विविध पूर्वाधार निर्माण	यातयात पूर्वाधार	३११५९	नेपाल सरकार - नगद अनुदान	२	N/A	0.00	३,७५,०००.००	३,७५,०००.००	0.00	७,५०,०००.००	
५७	ढिकुरे पार्टि निर्माण	भाषा तथा संस्कृति	३११७१	नेपाल सरकार - नगद अनुदान	४	N/A	२,००,०००.००	२,००,०००.००	२,००,०००.००	२,००,०००.००	८,००,०००.००	
५८	फुटपाथ निर्माण कार्य	युवा तथा खेलकुद	३११७१	राजस्व बाँडफाँड - संघीय सरकार - नगद	४	N/A	१,७५,०००.००	१,७५,०००.००	१,७५,०००.००	१,७५,०००.००	७,००,०००.००	
५९	वि पि गणेशमान शान्तिपार्क पूर्वाधार विकास	पर्यटन	३११७१	राजस्व बाँडफाँड - प्रदेश सरकार - नगद	२	N/A	0.00	२,५०,०००.००	२,५०,०००.००	0.00	५,००,०००.००	

क्र.सं	कार्यक्रम/आयोजना/क्रियाकलापको नाम	उप क्षेत्र	खर्चशीर्षक	स्रोत	लक्ष	इकाई	विनियोजन					कै.
							पहिलो त्रैमासिक	दोस्रो त्रैमासिक	तेस्रो त्रैमासिक	चौथो त्रैमासिक	जम्मा	
८०३३२३०१२०७ हेटौंडा उपमहानगरपालिका वडा नं.७												
१	सामुदायिक विद्यालय पोषाक खरिद	शिक्षा	२११२१	राजस्व बाँडफाँड - संघीय सरकार - नगद	२	N/A	०.००	१,००,०००.००	१,००,०००.००	०.००	२,००,०००.००	
२	मसलन्द तथा कार्यालय सामाग्री	कार्यालय सञ्चालन तथा प्रशासनिक	२२३११	आन्तरिक श्रोत - नगद	२	N/A	५०,०००.००	५०,०००.००	०.००	०.००	१,००,०००.००	
३	पत्रपत्रिका, छपाई तथा सूचना प्रकाशन	कार्यालय सञ्चालन तथा प्रशासनिक	२२३१५	आन्तरिक श्रोत - नगद	२	N/A	२५,०००.००	२५,०००.००	०.००	०.००	५०,०००.००	
४	लागुपदार्थ दुर्व्यसनी नियन्त्रण सम्बन्धी कार्यक्रम	लैगिक समानता तथा सामाजिक समावेशीकरण	२२५१२	राजस्व बाँडफाँड - प्रदेश सरकार - नगद	१	N/A	०.००	०.००	०.००	५०,०००.००	५०,०००.००	
५	उद्यम तथा सिप विकास कार्यक्रम	उद्योग	२२५२२	राजस्व बाँडफाँड - प्रदेश सरकार - नगद	२	N/A	२,००,०००.००	२,००,०००.००	०.००	०.००	४,००,०००.००	
६	एकल महिला आय आर्जन कार्यक्रम	लैगिक समानता तथा सामाजिक समावेशीकरण	२२५२२	राजस्व बाँडफाँड - संघीय सरकार - नगद	२	N/A	१,००,०००.००	१,००,०००.००	०.००	०.००	२,००,०००.००	
७	कृषि प्रवर्धन कार्यक्रम	कृषि	२२५२२	राजस्व बाँडफाँड - प्रदेश सरकार - नगद	२	N/A	२,५०,०००.००	२,५०,०००.००	०.००	०.००	५,००,०००.००	
८	खेलकुद सामग्री खरिद	युवा तथा खेलकुद	२२५२२	राजस्व बाँडफाँड - प्रदेश सरकार - नगद	२	N/A	१,००,०००.००	१,००,०००.००	०.००	०.००	२,००,०००.००	
९	जनता स्वास्थ्य शिविर कार्यक्रम	स्वास्थ्य	२२५२२	राजस्व बाँडफाँड - संघीय सरकार - नगद	३	N/A	१,००,०००.००	१,००,०००.००	१,००,०००.००	०.००	३,००,०००.००	
१०	झाडी फँडानी तथा नाला सरसफाइ	खानेपानी तथा सरसफाई	२२५२२	राजस्व बाँडफाँड - प्रदेश सरकार - नगद	१	N/A	०.००	७५,०००.००	०.००	०.००	७५,०००.००	
११	झाडी फँडानी तथा नाला सरसफाइ	खानेपानी तथा सरसफाई	२२५२२	आन्तरिक श्रोत - नगद	१	N/A	०.००	२५,०००.००	०.००	०.००	२५,०००.००	
१२	टोल स्तरीय फुटबल प्रतियोगिता	युवा तथा खेलकुद	२२५२२	आन्तरिक श्रोत - नगद	२	N/A	०.००	५०,०००.००	५०,०००.००	०.००	१,००,०००.००	
१३	दलित आयआर्जन कार्यक्रम	लैगिक समानता तथा सामाजिक समावेशीकरण	२२५२२	राजस्व बाँडफाँड - संघीय सरकार - नगद	१	N/A	०.००	१,५०,०००.००	०.००	०.००	१,५०,०००.००	
१४	नागस्वति भेट्रान्स फुटबल प्रतियोगिता	युवा तथा खेलकुद	२२५२२	आन्तरिक श्रोत - नगद	३	N/A	५०,०००.००	५०,०००.००	५०,०००.००	०.००	१,५०,०००.००	
१५	पशुपालन प्रोत्साहन कार्यक्रम	पशुपन्छी विकास	२२५२२	राजस्व बाँडफाँड - प्रदेश सरकार - नगद	२	N/A	२,५०,०००.००	२,५०,०००.००	०.००	०.००	५,००,०००.००	

क्र.सं	कार्यक्रम/आयोजना/क्रियाकलापको नाम	उप क्षेत्र	खर्चशीर्षक	स्रोत	लक्ष	इकाई	विनियोजन					कै.
							पहिलो त्रैमासिक	दोस्रो त्रैमासिक	तेस्रो त्रैमासिक	चौथो त्रैमासिक	जम्मा	
१६	बालमैत्री (CFLG) सम्बन्धी कार्यक्रम	लैंगिक समानता तथा सामाजिक समावेशीकरण	२२५२२	आन्तरिक श्रोत - नगद	२	N/A	०.००	१,६२,५००.००	१,६२,५००.००	०.००	३,२५,०००.००	
१७	लोकसेवा तयारी कक्षा संचालन	शिक्षा	२२५२२	राजस्व बाँडफाँड - प्रदेश सरकार - नगद	२	N/A	०.००	१,००,०००.००	१,००,०००.००	०.००	२,००,०००.००	
१८	वृक्षारोपण तथा वातावरण सम्बन्धी कार्यक्रम	वन	२२५२२	राजस्व बाँडफाँड - संघीय सरकार - नगद	१	पटक	०.००	१,००,०००.००	०.००	०.००	१,००,०००.००	
१९	वार्षिक खेलकुद कार्यक्रम	युवा तथा खेलकुद	२२५२२	राजस्व बाँडफाँड - प्रदेश सरकार - नगद	२	N/A	२,५०,०००.००	२,५०,०००.००	०.००	०.००	५,००,०००.००	
२०	विपन्न स्वास्थ्य बिमा कार्यक्रम	स्वास्थ्य	२२५२२	राजस्व बाँडफाँड - संघीय सरकार - नगद	२	N/A	८७,५००.००	८७,५००.००	०.००	०.००	१,७५,०००.००	
२१	विविध खेलकुद प्रशिक्षण कार्यक्रम	युवा तथा खेलकुद	२२५२२	राजस्व बाँडफाँड - प्रदेश सरकार - नगद	१	N/A	१,००,०००.००	०.००	०.००	०.००	१,००,०००.००	
२२	सम्मान कार्यक्रम	लैंगिक समानता तथा सामाजिक समावेशीकरण	२२५२२	राजस्व बाँडफाँड - प्रदेश सरकार - नगद	१	N/A	०.००	५०,०००.००	०.००	०.००	५०,०००.००	
२३	सामुदायिक विद्यालय अंग्रेजी माध्यमका पुस्तक खरिद	शिक्षा	२२५२२	राजस्व बाँडफाँड - संघीय सरकार - नगद	२	N/A	०.००	१,००,०००.००	१,००,०००.००	०.००	२,००,०००.००	
२४	हेटौंडा-४ स्थित हेटौंडा कन्याम्पसको लागि शैक्षिक सुधार कार्यक्रम	शिक्षा	२२५२२	आन्तरिक श्रोत - नगद	१	N/A	०.००	२,००,०००.००	०.००	०.००	२,००,०००.००	
२५	योजना अनुगमन खर्च	कार्यालय सञ्चालन तथा प्रशासनिक	२२६११	राजस्व बाँडफाँड - संघीय सरकार - नगद	४	पटक	२५,०००.००	२५,०००.००	२५,०००.००	२५,०००.००	१,००,०००.००	
२६	भैपरी आउने चालु खर्च	कार्यालय सञ्चालन तथा प्रशासनिक	२२७११	आन्तरिक श्रोत - नगद	४	N/A	१,२५,०००.००	१,२५,०००.००	१,२५,०००.००	१,२५,०००.००	५,००,०००.००	
२७	शैक्षिक सहयोग अनुदान	शिक्षा	२५३११	राजस्व बाँडफाँड - संघीय सरकार - नगद	४	N/A	६५,०००.००	६५,०००.००	६५,०००.००	६५,०००.००	२,६०,०००.००	
२८	संस्कृति पहिचान संरक्षण समुहलाई बाजा तथा भेषभुषा खरिद	भाषा तथा संस्कृति	२५३१४	नेपाल सरकार - नगद अनुदान	४	N/A	३१,२५०.००	३१,२५०.००	३१,२५०.००	३१,२५०.००	१,२५,०००.००	
२९	विपन्न छात्रवृत्ति कार्यक्रम	शिक्षा	२७२११	राजस्व बाँडफाँड - संघीय सरकार - नगद	२	N/A	५०,०००.००	५०,०००.००	०.००	०.००	१,००,०००.००	

क्र.सं	कार्यक्रम/आयोजना/क्रियाकलापको नाम	उपक्षेत्र	खर्चशीर्षक	स्रोत	लक्ष	इकाई	विनियोजन					कै.
							पहिलो चैमासिक	दोस्रो चैमासिक	तेस्रो चैमासिक	चौथो चैमासिक	जम्मा	
३०	न्युन आय उपचार कार्यक्रम	लैंगिक समानता तथा सामाजिक समावेशीकरण	२७२१२	राजस्व बाँडफाँड - संघीय सरकार - नगद	३	N/A	१,००,०००.००	१,००,०००.००	१,००,०००.००	0.00	३,००,०००.००	
३१	विपद व्यवस्थापन कार्यक्रम चालु	विपद व्यवस्थापन	२७२१२	राजस्व बाँडफाँड - संघीय सरकार - नगद	२	N/A	५०,०००.००	५०,०००.००	0.00	0.00	१,००,०००.००	
३२	पिण्डेश्वर मन्दिर परिसर सुधार कार्य	सम्पदा पूर्वाधार	३११११	आन्तरिक श्रोत - नगद	१	N/A	0.00	४,००,०००.००	0.00	0.00	४,००,०००.००	
३३	बडाको मुख्य चोकमा सिसि टिभी जडान	संचार तथा सूचना प्रविधि	३११२२	राजस्व बाँडफाँड - संघीय सरकार - नगद	१	पटक	0.00	0.00	१,४०,०००.००	0.00	१,४०,०००.००	
३४	शहरी स्वास्थ्य केन्द्रलाई स्वास्थ्य लगायत विविध सामग्री खरिद तथा मर्मत	कार्यालय सञ्चालन तथा प्रशासनिक	३११२२	राजस्व बाँडफाँड - संघीय सरकार - नगद	१	N/A	0.00	१,००,०००.००	0.00	0.00	१,००,०००.००	
३५	सामुदायिक विद्यालय खेलकुद (भिल्लेटी, भिड, ढिकीच्याउ आदि सामग्री खरिद	शिक्षा	३११२२	राजस्व बाँडफाँड - प्रदेश सरकार - नगद	१	N/A	३,००,०००.००	0.00	0.00	0.00	३,००,०००.००	
३६	कार्यालय संचालन तथा व्यवस्थापन खर्च-पुर्जी	कार्यालय सञ्चालन तथा प्रशासनिक	३११२३	आन्तरिक श्रोत - नगद	१	N/A	0.00	७५,०००.००	0.00	0.00	७५,०००.००	
३७	जेमिना राणाको घर जाने सडक तथा तितुङ टोलमा स्ल्याब ढलान	यातयात पूर्वाधार	३११५१	नेपाल सरकार - नगद अनुदान	४	N/A	0.00	३,७५,०००.००	३,७५,०००.००	७,५०,०००.००	१५,००,०००.००	
३८	जीवन कार्कीको घर पछाडीको बाटो स्ल्याब ढलान	यातयात पूर्वाधार	३११५१	नेपाल सरकार - नगद अनुदान	१	N/A	५,००,०००.००	0.00	0.00	0.00	५,००,०००.००	
३९	नर्थ रोड तथा हिरा वि.क. को घरदेखि पूर्वतर्फ स्ल्याब ढलान	यातयात पूर्वाधार	३११५१	राजस्व बाँडफाँड - संघीय सरकार - नगद	१	पटक	0.00	0.00	१७,००,०००.००	0.00	१७,००,०००.००	
४०	निशा थापाको घरजाने बाटो स्ल्याब ढलान	यातयात पूर्वाधार	३११५१	आन्तरिक श्रोत - नगद	१	N/A	0.00	५,००,०००.००	0.00	0.00	५,००,०००.००	
४१	बलराम अर्यालको घर छेउको ठाडो बाटो स्तरीकरण	यातयात पूर्वाधार	३११५१	राजस्व बाँडफाँड - संघीय सरकार - नगद	१	N/A	0.00	५,००,०००.००	0.00	0.00	५,००,०००.००	
४२	बिशालपथ ख ठाडो बाटो सडक स्तरीकरण	यातयात पूर्वाधार	३११५१	आन्तरिक श्रोत - नगद	२	N/A	0.00	५,००,०००.००	५,००,०००.००	0.00	१०,००,०००.००	

क्र.सं	कार्यक्रम/आयोजना/क्रियाकलापको नाम	उपक्षेत्र	खर्चशीर्षक	स्रोत	लक्ष	इकाई	विनियोजन					कै.
							पहिलो त्रैमासिक	दोस्रो त्रैमासिक	तेस्रो त्रैमासिक	चौथो त्रैमासिक	जम्मा	
४३	सडक बत्ति व्यवस्थापन	यातयात पूर्वाधार	३११५१	नेपाल सरकार - नगद अनुदान	२	N/A	०.००	५,००,०००.००	५,००,०००.००	०.००	१०,००,०००.००	
४४	सडक बत्ति व्यवस्थापन	उर्जा	३११५३	नेपाल सरकार - नगद अनुदान	४	N/A	१,२५,०००.००	१,२५,०००.००	१,२५,०००.००	१,२५,०००.००	५,००,०००.००	
४५	हरियाली बस्ती पछाडी तटबन्धन कार्य	जलश्रोत तथा सिंचाई	३११५४	नेपाल सरकार - नगद अनुदान	२	N/A	५,००,०००.००	५,००,०००.००	०.००	०.००	१०,००,०००.००	
४६	भूमिगत सिंचाइ कार्यक्रम (पाइप खरिद, चालु)	जलश्रोत तथा सिंचाई	३११५५	राजस्व बाँडफाँड - प्रदेश सरकार - नगद	२	N/A	३,००,०००.००	३,००,०००.००	०.००	०.००	६,००,०००.००	
४७	जेष्ठ नागरिक भवन तथा कम्पाउन्ड निर्माण	भवन, आवास तथा सहरी विकास	३११५९	आन्तरिक श्रोत - नगद	१	N/A	०.००	५,००,०००.००	०.००	०.००	५,००,०००.००	
४८	पर्यटन प्रवर्द्धन कुर्सी खरिद	पर्यटन	३११५९	राजस्व बाँडफाँड - प्रदेश सरकार - नगद	१	N/A	०.००	१,५०,०००.००	०.००	०.००	१,५०,०००.००	
४९	बडामा रहेका विभिन्न धार्मिक मठमन्दिर, गुम्बा, चर्च निर्माण	सम्पदा पूर्वाधार	३११५९	आन्तरिक श्रोत - नगद	४	N/A	१,७५,०००.००	१,७५,०००.००	१,७५,०००.००	१,७५,०००.००	७,००,०००.००	
५०	स्याउडो टोल खहरेमा तटबन्धन	जलश्रोत तथा सिंचाई	३११५९	राजस्व बाँडफाँड - प्रदेश सरकार - नगद	२	N/A	५,००,०००.००	५,००,०००.००	०.००	०.००	१०,००,०००.००	
८०३३२३०१२०८ हेटौडा उपमहानगरपालिका वडा नं.८												
१	सवारी इन्धन	कार्यालय सञ्चालन तथा प्रशासनिक	२२२१२	राजस्व बाँडफाँड - संघीय सरकार - नगद	४	पटक	३१,२५०.००	३१,२५०.००	३१,२५०.००	३१,२५०.००	१,२५,०००.००	
२	पत्रपत्रिका, छपाई तथा सूचना प्रकाशन	कार्यालय सञ्चालन तथा प्रशासनिक	२२३१५	आन्तरिक श्रोत - नगद	२	पटक	१२,५००.००	०.००	१२,५००.००	०.००	२५,०००.००	
३	आमा, महिला दलित कृषि एकल समुह रोजगार तथा आय मुलक कार्यक्रम	लैगिक समानता तथा सामाजिक समावेशीकरण	२२५१२	आन्तरिक श्रोत - नगद	४	पटक	२,५०,०००.००	२,५०,०००.००	२,५०,०००.००	२,५०,०००.००	१०,००,०००.००	
४	विभिन्न उद्यम तथा सिप विकास कार्यक्रम तालिम संचालन	लैगिक समानता तथा सामाजिक समावेशीकरण	२२५१२	राजस्व बाँडफाँड - संघीय सरकार - नगद	४	पटक	७५,०००	७५,०००	७५,०००	७५,०००	३,००,०००	
५	मन्टेश्वरी तालिम	लैगिक समानता तथा सामाजिक समावेशीकरण	२२५१२	राजस्व बाँडफाँड - संघीय सरकार - नगद	४	पटक	१,२५,०००.००	१,२५,०००.००	१,२५,०००.००	१,२५,०००.००	५,००,०००.००	
६	अवलोकन अध्ययन भ्रमण	कार्यालय सञ्चालन तथा प्रशासनिक	२२५२२	राजस्व बाँडफाँड - संघीय सरकार - नगद	१	पटक	०.००	१,५०,०००.००	०.००	०.००	१,५०,०००.००	

क्र.सं	कार्यक्रम/आयोजना/क्रियाकलापको नाम	उपक्षेत्र	खर्चशीर्षक	स्रोत	लक्ष	इकाई	विनियोजन					फै.
							पहिलो त्रैमासिक	दोस्रो त्रैमासिक	तेस्रो त्रैमासिक	चौथो त्रैमासिक	जम्मा	
७	उत्कृष्ट बाल समुह प्रोत्साहन पुरस्कार	शिक्षा	२२५२२	बागमती प्रदेश - नगद अनुदान	१	पटक	१,००,०००.००	०.००	०.००	०.००	१,००,०००.००	
८	गरिब, विपन्न, वर्गिलाई स्वास्थ्य विमा कार्यक्रम ३०० जनालाई	स्वास्थ्य	२२५२२	आन्तरिक श्रोत - नगद	४	पटक	२,५०,०००.००	२,५०,०००.००	२,५०,०००.००	२,५०,०००.००	१०,००,०००.००	
९	बाल मैत्री वडा घोषणा एवम बाल गतिविधि विभिन्न कार्यक्रम	शिक्षा	२२५२२	नेपाल सरकार - नगद अनुदान	४	पटक	१,७५,०००.००	१,७५,०००.००	१,७५,०००.००	१,७५,०००.००	७,००,०००.००	
१०	युवा तथा खेलकुद प्रबर्द्धन कार्यक्रम	युवा तथा खेलकुद	२२५२२	राजस्व बाँडफाँड - संघीय सरकार - नगद	४	पटक	२,५०,०००.००	२,५०,०००.००	२,५०,०००.००	२,५०,०००.००	१०,००,०००.००	
११	लागु असद दुर्व्यसनी पुनर्स्थापना कार्यक्रम	लैगिक समानता तथा सामाजिक समावेशीकरण	२२५२२	बागमती प्रदेश - नगद अनुदान	४	पटक	२५,०००.००	२५,०००.००	२५,०००.००	२५,०००.००	१,००,०००.००	
१२	व्यापार प्रवर्धन एवम प्रदर्शनी (कमाने मेहेत्सव)	लैगिक समानता तथा सामाजिक समावेशीकरण	२२५२२	नेपाल सरकार - नगद अनुदान	१	पटक	०.००	३,००,०००.००	०.००	०.००	३,००,०००.००	
१३	विविध कार्यक्रम खर्च (जेष्ठ नागरिक कार्यक्रम समेत)	सामाजिक सुरक्षा तथा संरक्षण	२२५२२	नेपाल सरकार - नगद अनुदान	४	पटक	५०,०००.००	५०,०००.००	५०,०००.००	५०,०००.००	२,००,०००.००	
१४	सरकारी विद्यालयका कक्षा १ देखी ५ सम्मका विद्यार्थीलाई पोशाक वितरण	शिक्षा	२२५२२	आन्तरिक श्रोत - नगद	२	पटक	२,५०,०००.००	२,५०,०००.००	०.००	०.००	५,००,०००.००	
१५	धार्मिक सांस्कृतिक प्रवर्धन एवम सामाग्री वितरण	भाषा तथा संस्कृति	२२५२९	नेपाल सरकार - नगद अनुदान	४	पटक	१,२५,०००.००	१,२५,०००.००	१,२५,०००.००	१,२५,०००.००	५,००,०००.००	
१६	वडाको योजना, अनुगमन	कार्यालय सञ्चालन तथा प्रशासनिक	२२६११	राजस्व बाँडफाँड - प्रदेश सरकार - नगद	४	पटक	३७,५००.००	३७,५००.००	३७,५००.००	३७,५००.००	१,५०,०००.००	
१७	स्वागत, अतिथि सत्कार	कार्यालय सञ्चालन तथा प्रशासनिक	२२७११	नेपाल सरकार - नगद अनुदान	४	पटक	१२,५००.००	१२,५००.००	१२,५००.००	१२,५००.००	५०,०००.००	
१८	सामुदायिक विद्यालय शैक्षिक सुधार कार्यक्रम	शिक्षा	२५३११	राजस्व बाँडफाँड - प्रदेश सरकार - नगद	४	पटक	१,००,०००.००	१,००,०००.००	१,००,०००.००	१,००,०००.००	४,००,०००.००	
१९	कमाने स्वास्थ्य केन्द्रको कार्यक्रमको लागी	स्वास्थ्य	२५३१२	आन्तरिक श्रोत - नगद	४	पटक	१,२५,०००.००	१,२५,०००.००	१,२५,०००.००	१,२५,०००.००	५,००,०००.००	

क्र.सं	कार्यक्रम/आयोजना/क्रियाकलापको नाम	उपक्षेत्र	खर्चशीर्षक	स्रोत	लक्ष	इकाई	विनियोजन					कै.
							पहिलो त्रैमासिक	दोस्रो त्रैमासिक	तेस्रो त्रैमासिक	चौथो त्रैमासिक	जम्मा	
२०	न्यून आय स्वास्थ्य उपचार, सहयोग खर्च	स्वास्थ्य	२७११२	राजस्व बाँडफाँड - संघीय सरकार - नगद	४	पटक	८७,५००.००	८७,५००.००	८७,५००.००	८७,५००.००	३,५०,०००.००	
२१	न्यून आय तथा जेहेन्दार विद्यार्थीलाइ छात्रवृती कार्यक्रम	शिक्षा	२७२११	बागमती प्रदेश - नगद अनुदान	४	पटक	१,२५,०००.००	१,२५,०००.००	१,२५,०००.००	१,२५,०००.००	५,००,०००.००	
२२	विपद व्यवस्थापन तथा राहत उद्धार कार्यक्रम	विपद व्यवस्थापन	२७२१२	आन्तरिक श्रोत - नगद	२	पटक	५०,०००.००	५०,०००.००	०.००	०.००	१,००,०००.००	
२३	बडा कार्यालयको लागी मेशिनरी तथा औजार	कार्यालय सञ्चालन तथा प्रशासनिक	३११२२	बागमती प्रदेश - नगद अनुदान	१	पटक	७५,०००.००	०.००	०.००	०.००	७५,०००.००	
२४	सि सि टि भि जडान	संचार तथा सूचना प्रविधि	३११२२	बागमती प्रदेश - नगद अनुदान	१	पटक	५,००,०००.००	०.००	०.००	०.००	५,००,०००.००	
२५	अनन्त मार्ग नमुना टोल बाटो निर्माण	यातयात पूर्वाधार	३११५१	राजस्व बाँडफाँड - प्रदेश सरकार - नगद	१	पटक	५,००,०००.००	०.००	०.००	०.००	५,००,०००.००	
२६	तालिम केन्द्र पुरानो रोड सडक निर्माण	यातयात पूर्वाधार	३११५१	राजस्व बाँडफाँड - संघीय सरकार - नगद	१	पटक	८,००,०००.००	०.००	०.००	०.००	८,००,०००.००	
२७	देवनगर र मैदा टोलमा डसबिन राखे	यातयात पूर्वाधार	३११५१	राजस्व बाँडफाँड - प्रदेश सरकार - नगद	१	पटक	२,००,०००.००	०.००	०.००	०.००	२,००,०००.००	
२८	देवनगर सडक स्तरउन्नती	यातयात पूर्वाधार	३११५१	राजस्व बाँडफाँड - संघीय सरकार - नगद	१	पटक	४,००,०००.००	०.००	०.००	०.००	४,००,०००.००	
२९	नितेश रेस्मीको घर हुदै राजपानी धारा जाने बाटो निर्माण	यातयात पूर्वाधार	३११५१	राजस्व बाँडफाँड - प्रदेश सरकार - नगद	१	पटक	०.००	५,००,०००.००	०.००	०.००	५,००,०००.००	
३०	मुकान टोल सडक बाट सुनिता डिमडुङ घर जाने बाटो निर्माण	यातयात पूर्वाधार	३११५१	आन्तरिक श्रोत - नगद	१	पटक	५,००,०००.००	०.००	०.००	०.००	५,००,०००.००	
३१	मदन मार्ग बाट दक्षिण तर्फ अजय खड्का घर जाने बाटो निर्माण	यातयात पूर्वाधार	३११५१	राजस्व बाँडफाँड - प्रदेश सरकार - नगद	१	पटक	०.००	४,००,०००.००	०.००	०.००	४,००,०००.००	
३२	मैदा टोल सडक विस्तार	यातयात पूर्वाधार	३११५१	नेपाल सरकार - नगद अनुदान	१	पटक	५,००,०००.००	०.००	०.००	०.००	५,००,०००.००	
३३	विभिद पुर्वाधार निर्माण तथा ग्रामेल (ग्रेडर रोलर जेसिबी)	यातयात पूर्वाधार	३११५१	नेपाल सरकार - नगद अनुदान	१	पटक	०.००	१,००,०००.००	०.००	०.००	१,००,०००.००	
३४	विविध पुर्वाधार खर्च	यातयात पूर्वाधार	३११५१	राजस्व बाँडफाँड - प्रदेश सरकार - नगद	१	पटक	५,७५,०००.००	०.००	०.००	०.००	५,७५,०००.००	

क्र.सं	कार्यक्रम/आयोजना/ क्रियाकलापको नाम	उप क्षेत्र	खर्च शीर्षक	स्रोत	लक्ष	इकाई	विनियोजन					नै.
							पहिलो त्रैमासिक	दोस्रो त्रैमासिक	तेस्रो त्रैमासिक	चौथो त्रैमासिक	जम्मा	
३५	शक्तिश्वर मन्दिर अगाडि बाटो ढलान श्रमिक टोल	यातयात पूर्वाधार	३११५१	आन्तरिक श्रोत - नगद	१	पटक	२,००,०००.००	०.००	०.००	०.००	२,००,०००.००	
३६	सुवाष कोइरालाको घर तर्फ जाने बाटो विस्तार	यातयात पूर्वाधार	३११५१	राजस्व बाँडफाँड - प्रदेश सरकार - नगद	१	पटक	४,००,०००.००	०.००	०.००	०.००	४,००,०००.००	
३७	हिम गङ्गा विद्यालयको उत्तर तर्फको बाटो निर्माण	यातयात पूर्वाधार	३११५१	राजस्व बाँडफाँड - संघीय सरकार - नगद	१	पटक	५,००,०००.००	०.००	०.००	०.००	५,००,०००.००	
३८	सडक बत्ति व्यवस्थापन	उर्जा	३११५३	बागमती प्रदेश - नगद अनुदान	१	पटक	५,००,०००.००	०.००	०.००	०.००	५,००,०००.००	
३९	ढल नाला सरसफाई	खानेपानी तथा सरसफाई	३११५८	नेपाल सरकार - नगद अनुदान	१	पटक	१,००,०००.००	०.००	०.००	०.००	१,००,०००.००	
४०	चन्द्रोदय मा वि को फुटबल खेल मैदान पुर्वाधार निर्माण	युवा तथा खेलकुद	३११५९	राजस्व बाँडफाँड - प्रदेश सरकार - नगद	१	पटक	०.००	१५,००,०००.००	०.००	०.००	१५,००,०००.००	
४१	बडा कार्यालय मर्मत एवम पार्किङ निर्माण	कार्यालय सञ्चालन तथा प्रशासनिक	३११५९	आन्तरिक श्रोत - नगद	१	पटक	८,००,०००.००	०.००	०.००	०.००	८,००,०००.००	
४२	सिमेन्ट कुर्सी खरिद	भवन, आवास तथा सहरी विकास	३११५९	नेपाल सरकार - नगद अनुदान	१	पटक	४,००,०००.००	०.००	०.००	०.००	४,००,०००.००	
४३	रेडक्रस भवन निर्माण	यातयात पूर्वाधार	३११७१	राजस्व बाँडफाँड - संघीय सरकार - नगद	१	पटक	०.००	५,००,०००.००	०.००	०.००	५,००,०००.००	
८०३३२३०१०९ हेटौडा उपमहानगरपालिकावडा नं. ९												
१	इन्धन	कार्यालय सञ्चालन तथा प्रशासनिक	२२३१४	आन्तरिक श्रोत - नगद	४	पटक	३७,५००.००	३७,५००.००	३७,५००.००	३७,५००.००	१,५०,०००.००	
२	सार्वजनिक सूचना प्रकाशन तथा प्रसारण	सामाजिक सुरक्षा तथा संरक्षण	२२३१५	आन्तरिक श्रोत - नगद	४	पटक	२५,०००.००	२५,०००.००	२५,०००.००	२५,०००.००	१,००,०००.००	
३	कार्यालय संचालन खर्च	कार्यालय सञ्चालन तथा प्रशासनिक	२२३१९	आन्तरिक श्रोत - नगद	४	पटक	२५,०००.००	२५,०००.००	२५,०००.००	२५,०००.००	१,००,०००.००	
४	खेलकुद(मेयरकप, उपमेयर, खेलकुद संग सम्बन्धित)	युवा तथा खेलकुद	२२५२२	आन्तरिक श्रोत - नगद	१	पटक	०.००	५,००,०००.००	०.००	०.००	५,००,०००.००	
५	पशु विमा कार्यक्रम	कृषि	२२५२२	नेपाल सरकार - नगद अनुदान	४	पटक	२५,०००.००	२५,०००.००	२५,०००.००	२५,०००.००	१,००,०००.००	
६	मोहन श्रेष्ठ स्मृति वडा अध्यक्ष कप	युवा तथा खेलकुद	२२५२२	नेपाल सरकार - नगद अनुदान	१	पटक	५,००,०००.००	०.००	०.००	०.००	५,००,०००.००	

क्र.सं	कार्यक्रम/आयोजना/ क्रियाकलापको नाम	उप क्षेत्र	खर्च शीर्षक	स्रोत	लक्ष	इकाई	विनियोजन					कैं.
							पहिलो त्रैमासिक	दोस्रो त्रैमासिक	तेस्रो त्रैमासिक	चौथो त्रैमासिक	जम्मा	
७	बालमैत्री वडा कार्यक्रम(बालमैत्री स्थानिय शासन वडा समिति बैठक भत्ता समेत)	लैंगिक समानता तथा सामाजिक समावेशीकरण	२२५२२	आन्तरिक श्रोत - नगद	२	पटक	१०,०००.००	१०,०००.००	०.००	०.००	१,८०,०००.००	
८	विभिन्न गोष्ठी, सेमिनार, विविध कार्यक्रम, जात्रा, पर्व तथा सास्कृति कार्यक्रम खर्च	लैंगिक समानता तथा सामाजिक समावेशीकरण	२२५२२	आन्तरिक श्रोत - नगद	२	पटक	१,२५,०००.००	१,२५,०००.००	०.००	०.००	२,५०,०००.००	
९	स्वास्थ्य विमा	स्वास्थ्य	२२५२२	आन्तरिक श्रोत - नगद	१	पटक	३,००,०००.००	०.००	०.००	०.००	३,००,०००.००	
१०	सिप तथा क्षमता विकास तालिम(मागमा आधारित समेत)	लैंगिक समानता तथा सामाजिक समावेशीकरण	२२५२२	आन्तरिक श्रोत - नगद	३	पटक	१,००,०००.००	१,००,०००.००	१,००,०००.००	०.००	३,००,०००.००	
११	फरफारक तथा अनुगमन खर्च	कार्यालय सञ्चालन तथा प्रशासनिक	२२६११	आन्तरिक श्रोत - नगद	२	पटक	७५,०००.००	७५,०००.००	०.००	०.००	१,५०,०००.००	
१२	विविध खर्च	कार्यालय सञ्चालन तथा प्रशासनिक	२२७११	आन्तरिक श्रोत - नगद	४	पटक	२५,०००.००	२५,०००.००	२५,०००.००	२५,०००.००	१,००,०००.००	
१३	दिव्यवाल उद्यान पार्क सहयेगी कर्मचारी तलब	शिक्षा	२५३११	आन्तरिक श्रोत - नगद	४	पटक	४५,०००.००	४५,०००.००	४५,०००.००	४५,०००.००	१,८०,०००.००	
१४	प्रगति मा.वि., त्रिवेणी आधारभुत विद्यालय तथा दिव्य ज्योती आधारभुतका निजी स्रोतका शिक्षकलाई तलब	शिक्षा	२५३११	आन्तरिक श्रोत - नगद	४	पटक	१,३५,०००.००	१,३५,०००.००	१,३५,०००.००	१,३५,०००.००	५,४०,०००.००	
१५	विपन्न छात्रवृति	शिक्षा	२७२११	आन्तरिक श्रोत - नगद	२	पटक	१,००,०००.००	१,००,०००.००	०.००	०.००	२,००,०००.००	
१६	मानव सेवा आश्रमका लागि ओषधी खरिद	स्वास्थ्य	२७२१३	नेपाल सरकार - नगद अनुदान	४	पटक	१,२५,०००.००	१,२५,०००.००	१,२५,०००.००	१,२५,०००.००	५,००,०००.००	
१७	लामसुरे सहरी स्वास्थ्य केन्द्रका लागि ओषधी खरिद	स्वास्थ्य	२७२१३	राजस्व बाँडफाँड - प्रदेश सरकार - नगद	४	पटक	०.००	०.००	०.००	२५,०००.००	२५,०००.००	
१८	लामसुरे सहरी स्वास्थ्य केन्द्रका लागि ओषधी खरिद	स्वास्थ्य	२७२१३	राजस्व बाँडफाँड - संघीय सरकार - नगद	४	पटक	०.००	०.००	०.००	२५,०००.००	२५,०००.००	
१९	लामसुरे सहरी स्वास्थ्य केन्द्रका लागि ओषधी खरिद	स्वास्थ्य	२७२१३	नेपाल सरकार - नगद अनुदान	४	पटक	१,२५,०००.००	१,२५,०००.००	१,२५,०००.००	७५,०००.००	४,५०,०००.००	

क्र.सं	कार्यक्रम/आयोजना/क्रियाकलापको नाम	उपक्षेत्र	खर्चशीर्षक	स्रोत	लक्ष	इकाई	विनियोजन					कै.
							पहिलो त्रैमासिक	दोस्रो त्रैमासिक	तेस्रो त्रैमासिक	चौथो त्रैमासिक	जम्मा	
२०	हेटौडा जे.सी.आई. भवन फल्स सिलिङ निर्माण	भवन, आवास तथा सहरी विकास	३१११२	राजस्व बाँडफाँड - प्रदेश सरकार - नगद	१	पटक	५,००,०००.००	०.००	०.००	०.००	५,००,०००.००	
२१	मेशिनरी तथा औजार	कार्यालय सञ्चालन तथा प्रशासनिक	३११२२	आन्तरिक श्रोत - नगद	१	पटक	१,००,०००.००	०.००	०.००	०.००	१,००,०००.००	
२२	दिव्यज्योति आधारभुत विद्ययालयको लागि डेस्क बेन्च खरिद तथा निर्माण कार्य	शिक्षा	३११२३	आन्तरिक श्रोत - नगद	१	पटक	०.००	०.००	०.००	२५,०००.००	२५,०००.००	
२३	दिव्यज्योति आधारभुत विद्ययालयको लागि डेस्क बेन्च खरिद तथा निर्माण कार्य	शिक्षा	३११२३	बागमती प्रदेश - नगद अनुदान	१	पटक	४,७५,०००.००	०.००	०.००	०.००	४,७५,०००.००	
२४	फर्निचर तथा फिक्चर्स	कार्यालय सञ्चालन तथा प्रशासनिक	३११२३	आन्तरिक श्रोत - नगद	२	पटक	१,००,०००.००	१,००,०००.००	०.००	०.००	२,००,०००.००	
२५	कुष्माण्ड टोल विकास संस्था त्रीवेणीपथ कच्चीबाटो स्ल्याब ढलान	यातयात पूर्वाधार	३११५१	राजस्व बाँडफाँड - संघीय सरकार - नगद	१	पटक	४,००,०००.००	०.००	०.००	०.००	४,००,०००.००	
२६	खाद्य संस्थान टोल विकास संस्था अन्तर्गत तिन ठाउंमा स्ल्याब ढलान तथा रिटेलिङवाल निर्माण	यातयात पूर्वाधार	३११५१	बागमती प्रदेश - नगद अनुदान	१	पटक	७,००,०००.००	०.००	०.००	०.००	७,००,०००.००	
२७	त्रिवेणी टोल विकास संस्था थपलीयाको घरदेखी तिर्थ प्रकाशनसम्म स्ल्याब ढलान	यातयात पूर्वाधार	३११५१	राजस्व बाँडफाँड - संघीय सरकार - नगद	१	पटक	८,००,०००.००	०.००	०.००	०.००	८,००,०००.००	
२८	धर्मपथ टोल विकास संस्था अन्तर्गत स्ल्याब ढलान (डा. सुस्माको घरजाने बाटो)	यातयात पूर्वाधार	३११५१	राजस्व बाँडफाँड - संघीय सरकार - नगद	१	पटक	५,००,०००.००	०.००	०.००	०.००	५,००,०००.००	
२९	धाप टोल विकास संस्था अन्तर्गत बर्तौला चोक देखि खोलासम्म सडक स्तरीकरण	यातयात पूर्वाधार	३११५१	बागमती प्रदेश - नगद अनुदान	१	पटक	७,००,०००.००	०.००	०.००	०.००	७,००,०००.००	
३०	प्रगतिशिल टोल विकास संस्थामा बाटो स्तरीकरण तथा नाला निर्माण	यातयात पूर्वाधार	३११५१	राजस्व बाँडफाँड - प्रदेश सरकार - नगद	१	पटक	७,००,०००.००	०.००	०.००	०.००	७,००,०००.००	

क्र.सं	कार्यक्रम/आयोजना/क्रियाकलापको नाम	उप क्षेत्र	खर्च शीर्षक	स्रोत	लक्ष	इकाई	विनियोजन					कैं.
							पहिलो त्रैमासिक	दोस्रो त्रैमासिक	तेस्रो त्रैमासिक	चौथो त्रैमासिक	जम्मा	
३१	पशुपति टोल विकास संस्था अन्तर्गत घोपको घर र दिपक राउतको घर अगाडी स्ल्याब ढलान	यातयात पूर्वाधार	३११५१	राजस्व बाँडफाँड - प्रदेश सरकार - नगद	१	पटक	५,००,०००.००	०.००	०.००	०.००	५,००,०००.००	
३२	श्रृजना टोल विकास संस्था खहरे खोला देखी पूर्व राधिका गुरुगाईको घर छेउसम्म स्ल्याब ढलान र नाला निर्माण	यातयात पूर्वाधार	३११५१	राजस्व बाँडफाँड - संघीय सरकार - नगद	१	पटक	७,००,०००.००	०.००	०.००	०.००	७,००,०००.००	
३३	श्रीलंका टोल विकास संस्था स्ल्याब ढलान तथा कल्भर्ट निर्माण	यातयात पूर्वाधार	३११५१	नेपाल सरकार - नगद अनुदान	१	पटक	७,००,०००.००	०.००	०.००	०.००	७,००,०००.००	
३४	सेती देवी टोल विकास संस्था र जनकल्याण टोल विकास संस्था स्ल्याब ढलान	यातयात पूर्वाधार	३११५१	राजस्व बाँडफाँड - प्रदेश सरकार - नगद	१	पटक	६,००,०००.००	०.००	०.००	०.००	६,००,०००.००	
३५	संवेदनशिल टोल विकास संस्था अन्तर्गत रामप्रित चौधरीको घरदेखि पुर्व जाने बाटो स्ल्याब ढलान	यातयात पूर्वाधार	३११५१	राजस्व बाँडफाँड - प्रदेश सरकार - नगद	१	पटक	५,००,०००.००	०.००	०.००	०.००	५,००,०००.००	
३६	स्वागत टोल विकास संस्था स्ल्याब ढलान	यातयात पूर्वाधार	३११५१	राजस्व बाँडफाँड - प्रदेश सरकार - नगद	१	पटक	५,००,०००.००	०.००	०.००	०.००	५,००,०००.००	
३७	पोल विस्तार	उर्जा	३११५३	आन्तरिक श्रोत - नगद	१	पटक	५,००,०००.००	०.००	०.००	०.००	५,००,०००.००	
३८	विद्युत सामग्री खरिद (उज्यालो वडा कार्यक्रम)	उर्जा	३११५३	आन्तरिक श्रोत - नगद	४	पटक	१,२५,०००.००	१,२५,०००.००	१,२५,०००.००	१,२५,०००.००	५,००,०००.००	
३९	सन्तोषी टोल विकास संस्था खोलेपानी मुहान संरक्षण तथा तार जाली कम्पाउण्ड निर्माण	यातयात पूर्वाधार	३११५४	राजस्व बाँडफाँड - संघीय सरकार - नगद	१	पटक	५,००,०००.००	०.००	०.००	०.००	५,००,०००.००	
४०	ओधोगिक क्षेत्रमा रहेको फुटबल मैदानमा ट्वाइलेट बाथरुम तथा चेन्जिङ रुम निर्माण	भवन, आवास तथा सहरी विकास	३११५९	राजस्व बाँडफाँड - संघीय सरकार - नगद	१	पटक	५,००,०००.००	०.००	०.००	०.००	५,००,०००.००	

क्र.सं	कार्यक्रम/आयोजना/क्रियाकलापको नाम	उप क्षेत्र	खर्च शीर्षक	स्रोत	लक्ष	इकाई	विनियोजन					नं.
							पहिलो त्रैमासिक	दोस्रो त्रैमासिक	तेस्रो त्रैमासिक	चौथो त्रैमासिक	जम्मा	
४१	त्रिवेणी आधारभुत विद्यालय सौचालय निर्माण	शिक्षा	३११५९	नेपाल सरकार - नगद अनुदान	१	पटक	५,००,०००.००	०.००	०.००	०.००	५,००,०००.००	
४२	प्रगति टोल विकास संस्थामा ट्रस निर्माण र कुर्सी खरिद	भवन, आवास तथा सहरी विकास	३११५९	राजस्व बाँडफाँड - प्रदेश सरकार - नगद	१	पटक	६,००,०००.००	०.००	०.००	०.००	६,००,०००.००	
४३	वडा कार्यालय पार्टेशन	कार्यालय सञ्चालन तथा प्रशासनिक	३११५९	आन्तरिक श्रोत - नगद	१	पटक	२,५०,०००.००	०.००	०.००	०.००	२,५०,०००.००	
४४	विविध पूर्वाधार विकास मर्मत सम्भार, ग्रामेलिड लगायतका पूजिगत खर्च निर्माण	भवन, आवास तथा सहरी विकास	३११५९	राजस्व बाँडफाँड - संघीय सरकार - नगद	१	पटक	१२,००,०००.००	०.००	०.००	०.००	१२,००,०००.००	
४५	कुण्माण्ड सरोवर त्रिवेणीधाम स्तरीकरण	पर्यटन	३११७१	राजस्व बाँडफाँड - प्रदेश सरकार - नगद	१	पटक	७,००,०००.००	०.००	०.००	०.००	७,००,०००.००	
८०३३२३०१२१० हेटौडा उपमहानगरपालिका वडा नं. १०												
१	वडा कार्यालयमा स्टेशनरी तथा मसलन्द	कार्यालय सञ्चालन तथा प्रशासनिक	२२३११	आन्तरिक श्रोत - नगद	४	N/A	०.००	०.००	०.००	१,००,०००.००	१,००,०००.००	
२	सुचना मुलक सन्देश, प्रकाशन, प्रशारण तथा छपाई	कार्यालय सञ्चालन तथा प्रशासनिक	२२३१५	नेपाल सरकार - नगद अनुदान	३	N/A	०.००	५०,०००.००	५०,०००.००	५०,०००.००	१,५०,०००.००	
३	असल समाज निर्माण तथा योगा कार्यक्रम	स्वास्थ्य	२२५२२	राजस्व बाँडफाँड - प्रदेश सरकार - नगद	१	N/A	०.००	०.००	१,००,०००.००	०.००	१,००,०००.००	
४	आमा समुह विविध कार्यक्रम	लैंगिक समानता तथा सामाजिक समावेशीकरण	२२५२२	राजस्व बाँडफाँड - संघीय सरकार - नगद	१	N/A	०.००	०.००	२,००,०००.००	०.००	२,००,०००.००	
५	आय आर्जनको लागी तालिम	लैंगिक समानता तथा सामाजिक समावेशीकरण	२२५२२	राजस्व बाँडफाँड - संघीय सरकार - नगद	२	N/A	०.००	२,००,०००.००	२,००,०००.००	०.००	४,००,०००.००	
६	कौशी खेती तथा सरसफाई कार्यक्रम	लैंगिक समानता तथा सामाजिक समावेशीकरण	२२५२२	राजस्व बाँडफाँड - संघीय सरकार - नगद	१	N/A	०.००	०.००	१,००,०००.००	०.००	१,००,०००.००	
७	गरिब ,विपन्न परिवार ४० जना स्वास्थ्य बिमा कार्यक्रम	स्वास्थ्य	२२५२२	राजस्व बाँडफाँड - संघीय सरकार - नगद	२	N/A	०.००	७०,०००.००	७०,०००.००	०.००	१,४०,०००.००	
८	घरेलु उत्पादन प्रवर्दन प्रदर्शनी कार्यक्रम	उद्योग	२२५२२	राजस्व बाँडफाँड - संघीय सरकार - नगद	२	N/A	०.००	२,५०,०००.००	२,५०,०००.००	०.००	५,००,०००.००	

क्र.सं	कार्यक्रम/आयोजना/क्रियाकलापको नाम	उप क्षेत्र	खर्च शीर्षक	स्रोत	लक्ष	इकाई	विनियोजन					नैं.
							पहिलो त्रैमासिक	दोस्रो त्रैमासिक	तेस्रो त्रैमासिक	चौथो त्रैमासिक	जम्मा	
९	दुरव्यसनी विरुद्ध सचेतना कार्यक्रम	लैंगिक समानता तथा सामाजिक समावेशीकरण	२२५२२	नेपाल सरकार - नगद अनुदान	२	N/A	०.००	१,००,०००.००	१,००,०००.००	०.००	२,००,०००.००	
१०	दलित वर्ग आय आर्जन तालिम	लैंगिक समानता तथा सामाजिक समावेशीकरण	२२५२२	नेपाल सरकार - नगद अनुदान	१	N/A	०.००	२,००,०००.००	०.००	०.००	२,००,०००.००	
११	धर्म संस्कृति पहिचान संरक्षण	भाषा तथा संस्कृति	२२५२२	नेपाल सरकार - नगद अनुदान	१	N/A	०.००	१,७५,०००.००	०.००	०.००	१,७५,०००.००	
१२	पारिजात साहित्य कार्क्रम	भाषा तथा संस्कृति	२२५२२	राजस्व बाँडफाँड - संघीय सरकार - नगद	१	N/A	०.००	०.००	१,००,०००.००	०.००	१,००,०००.००	
१३	विविध कार्यक्रम विद्या खाजा,खाना, ईन्धन र योजना अनुगमन फारफराक बैठक भत्ता	भाषा तथा संस्कृति	२२५२२	नेपाल सरकार - नगद अनुदान	१	N/A	०.००	२,००,०००.००	०.००	०.००	२,००,०००.००	
१४	महिला उद्यम विकास कार्यक्रम ढाका बुनाई	लैंगिक समानता तथा सामाजिक समावेशीकरण	२२५२२	नेपाल सरकार - नगद अनुदान	२	N/A	०.००	२,००,०००.००	२,००,०००.००	०.००	४,००,०००.००	
१५	महिला,बालबालिका तथा अपांग सम्बन्धी कार्यक्रम बाल मैत्री घोषणा कार्यक्रम	लैंगिक समानता तथा सामाजिक समावेशीकरण	२२५२२	आन्तरिक श्रोत - नगद	३	N/A	०.००	१,००,०००.००	१,००,०००.००	१,००,०००.००	३,००,०००.००	
१६	युवा तथा खेलकुद प्रवर्द्धन कार्यक्रम	युवा तथा खेलकुद	२२५२२	आन्तरिक श्रोत - नगद	४	N/A	२,५०,०००.००	२,५०,०००.००	२,५०,०००.००	२,५०,०००.००	१०,००,०००.००	
१७	विद्यालय शैक्षिक सुधार बडा निर्णय अनुसार कार्यक्रम	शिक्षा	२२५२२	नेपाल सरकार - नगद अनुदान	१	N/A	०.००	६,५०,०००.००	०.००	०.००	६,५०,०००.००	
१८	विविध बडा निर्णय अनुसार सामाजिक कार्यक्रम खर्च	सामाजिक सुरक्षा तथा संरक्षण	२२५२२	नेपाल सरकार - नगद अनुदान	४	N/A	१,२५,०००.००	१,२५,०००.००	१,२५,०००.००	१,२५,०००.००	५,००,०००.००	
१९	स्मार्ट सडक लाईट कार्यक्रम	उर्जा	२२५२२	राजस्व बाँडफाँड - प्रदेश सरकार – नगद	१	N/A	०.००	०.००	७,७५,०००.००	०.००	७,७५,०००.००	
२०	सरसफाई तथा सचेतना कार्यक्रम	खानेपानी तथा सरसफाई	२२५२२	राजस्व बाँडफाँड - संघीय सरकार - नगद	२	N/A	०.००	२,००,०००.००	२,००,०००.००	०.००	४,००,०००.००	
२१	गरिब ,विपन्न जनता स्वास्थ्य उपचार	स्वास्थ्य	२७१२	आन्तरिक श्रोत - नगद	३	N/A	०.००	५०,०००.००	५०,०००.००	५०,०००.००	१,५०,०००.००	

क्र.सं	कार्यक्रम/आयोजना/क्रियाकलापको नाम	उप क्षेत्र	खर्च शीर्षक	स्रोत	लक्ष	इकाई	विनियोजन					नं.
							पहिलो त्रैमासिक	दोस्रो त्रैमासिक	तेस्रो त्रैमासिक	चौथो त्रैमासिक	जम्मा	
२२	उच्च शिक्षा अध्ययन छात्रवृत्ती	शिक्षा	२७२११	राजस्व बाँडफाँड - संघीय सरकार - नगद	२	N/A	०.००	१,००,०००.००	१,००,०००.००	०.००	२,००,०००.००	
२३	बडा कार्यालयमा प्रविधि तथा उपकरण खरिद कार्य	कार्यालय सञ्चालन तथा प्रशासनिक	३११२२	आन्तरिक श्रोत - नगद	१	N/A	०.००	२,७५,०००.००	०.००	०.००	२,७५,०००.००	
२४	वडाको विविध स्थानमा सिसि क्यामारा जडान कार्य	संचार तथा सूचना प्रविधि	३११२२	आन्तरिक श्रोत - नगद	१	N/A	०.००	०.००	१०,००,०००.००	०.००	१०,००,०००.००	
२५	सिमेन्ट कुर्सी खरिद	भवन, आवास तथा सहरी विकास	३११२३	राजस्व बाँडफाँड - प्रदेश सरकार - नगद	१	N/A	०.००	०.००	२,००,०००.००	०.००	२,००,०००.००	
२६	सडक बत्ति व्यवस्थापन	उर्जा	३११५३	नेपाल सरकार - नगद अनुदान	२	N/A	०.००	१,७५,०००.००	१,७५,०००.००	०.००	३,५०,०००.००	
२७	अखण्ड हरि किर्तन मन्दिर मर्मत निर्माण	सम्पदा पूर्वाधार	३११५९	राजस्व बाँडफाँड - प्रदेश सरकार - नगद	१	N/A	०.००	०.००	१,५०,०००.००	०.००	१,५०,०००.००	
२८	आनन्दटोल सिडी र स्पिड ब्रेकर निर्माण	यातयात पूर्वाधार	३११५९	राजस्व बाँडफाँड - प्रदेश सरकार - नगद	१	N/A	०.००	०.००	०.००	१,००,०००.००	१,००,०००.००	
२९	आनन्दटोल सिडी र स्पिड ब्रेकर निर्माण	यातयात पूर्वाधार	३११५९	आन्तरिक श्रोत - नगद	१	N/A	०.००	०.००	०.००	२,००,०००.००	२,००,०००.००	
३०	कर्रा राजकुलो निर्माण	यातयात पूर्वाधार	३११५९	नेपाल सरकार - नगद अनुदान	१	N/A	०.००	०.००	१०,००,०००.००	०.००	१०,००,०००.००	
३१	गोरक्षश्वर धाम विविध पुर्वाधार निर्माण	सम्पदा पूर्वाधार	३११५९	राजस्व बाँडफाँड - संघीय सरकार - नगद	१	N/A	०.००	०.००	५,००,०००.००	०.००	५,००,०००.००	
३२	छोदेँन गुम्बा कर्रा	सम्पदा पूर्वाधार	३११५९	राजस्व बाँडफाँड - प्रदेश सरकार - नगद	१	N/A	०.००	०.००	५,००,०००.००	०.००	५,००,०००.००	
३३	टोनी हेगान पार्कमा विविध निर्माण कार्य	सम्पदा पूर्वाधार	३११५९	राजस्व बाँडफाँड - प्रदेश सरकार - नगद	१	N/A	०.००	०.००	८,००,०००.००	०.००	८,००,०००.००	
३४	नेत्र ज्योती टोल विकासको भवन निर्माण	भवन, आवास तथा सहरी विकास	३११५९	राजस्व बाँडफाँड - संघीय सरकार - नगद	१	N/A	०.००	१०,००,०००.००	०.००	०.००	१०,००,०००.००	
३५	न्युरेनी टोल विविध पुर्वाधार निर्माण कार्य	यातयात पूर्वाधार	३११५९	राजस्व बाँडफाँड - प्रदेश सरकार - नगद	१	N/A	०.००	०.००	१०,००,०००.००	०.००	१०,००,०००.००	
३६	भुटनदेवी मन्दिर प्रवेश द्वार निर्माण	सम्पदा पूर्वाधार	३११५९	राजस्व बाँडफाँड - संघीय सरकार - नगद	१	N/A	०.००	३,००,०००.००	०.००	०.००	३,००,०००.००	
३७	भुटनदेवी मन्दिर पुर्वाधार निर्माण	सम्पदा पूर्वाधार	३११५९	राजस्व बाँडफाँड - प्रदेश सरकार - नगद	१	N/A	०.००	०.००	५,००,०००.००	०.००	५,००,०००.००	

क्र.सं	कार्यक्रम/आयोजना/क्रियाकलापको नाम	उप क्षेत्र	खर्चशीर्षक	स्रोत	लक्ष	इकाई	विनियोजन					वडा नं.
							पहिलो त्रैमासिक	दोस्रो त्रैमासिक	तेस्रो त्रैमासिक	चौथो त्रैमासिक	जम्मा	
३८	भिमसेन मन्दिर विविध निर्माण कार्य	सम्पदा पूर्वाधार	३११५९	राजस्व बाँडफाँड - संघीय सरकार - नगद	१	N/A	०.००	०.००	१,००,०००.००	०.००	१,००,०००.००	
३९	मिनि घण्टाघर निर्माण	भवन, आवास तथा सहरी विकास	३११५९	राजस्व बाँडफाँड - संघीय सरकार - नगद	१	N/A	०.००	०.००	६,२५,०००.००	०.००	६,२५,०००.००	
४०	वडाको गुरु योजना तथा विविध डि.पि.आर.निर्माण	भवन, आवास तथा सहरी विकास	३११५९	नेपाल सरकार - नगद अनुदान	१	N/A	०.००	८,००,०००.००	०.००	०.००	८,००,०००.००	
४१	विविध पूर्वाधार निर्माण,मर्मत (वडा निर्णय अनुसार)	सम्पदा पूर्वाधार	३११५९	आन्तरिक श्रोत - नगद	४	N/A	२,००,०००.००	२,००,०००.००	२,००,०००.००	२,००,०००.००	८,००,०००.००	
४२	संस्कृत वेद विद्यालय पुर्वाधार निर्माण	भवन, आवास तथा सहरी विकास	३११५९	आन्तरिक श्रोत - नगद	१	N/A	०.००	८,००,०००.००	०.००	०.००	८,००,०००.००	
४३	हनुमान मन्दिर पुर्वाधार निर्माण	सम्पदा पूर्वाधार	३११५९	राजस्व बाँडफाँड - प्रदेश सरकार - नगद	१	N/A	०.००	०.००	५,००,०००.००	०.००	५,००,०००.००	
४४	ढिकुरे पाटीको अन्य विविध निर्माण कार्यहरु (भुटनेश्वरी बर्मेलीटोल)	भाषा तथा संस्कृति	३११७१	राजस्व बाँडफाँड - संघीय सरकार - नगद	१	N/A	०.००	०.००	०.००	६०,०००.००	६०,०००.००	
८०३३२३०१२११ हेटौडा उपमहानगरपालिका वडा नं.११												
१	इन्धन	कार्यालय सञ्चालन तथा प्रशासनिक	२२२१२	आन्तरिक श्रोत - नगद	२	N/A	५०,०००.००	५०,०००.००	०.००	०.००	१,००,०००.००	
२	सुचना प्रकाशन	कार्यालय सञ्चालन तथा प्रशासनिक	२२३१५	राजस्व बाँडफाँड - प्रदेश सरकार - नगद	४	N/A	२५,०००.००	२५,०००.००	२५,०००.००	२५,०००.००	१,००,०००.००	
३	वडा व्यवस्थापन	कार्यालय सञ्चालन तथा प्रशासनिक	२२३१९	आन्तरिक श्रोत - नगद	४	N/A	१,२५,०००.००	१,२५,०००.००	१,२५,०००.००	१,२५,०००.००	५,००,०००.००	
४	अध्ययन अवलोकन भ्रमण वडा समन्वय समित संग समन्वय हुने गरी	लैंगिक समानता तथा सामाजिक समावेशीकरण	२२५२२	राजस्व बाँडफाँड - प्रदेश सरकार - नगद	४	N/A	५०,०००.००	५०,०००.००	५०,०००.००	५०,०००.००	२,००,०००.००	
५	एकल महिला विविध कार्यक्रम	लैंगिक समानता तथा सामाजिक समावेशीकरण	२२५२२	आन्तरिक श्रोत - नगद	१	N/A	०.००	०.००	१,००,०००.००	०.००	१,००,०००.००	
६	कृषि कार्यक्रम	कृषि	२२५२२	आन्तरिक श्रोत - नगद	४	N/A	०.००	०.००	०.००	४,००,०००.००	४,००,०००.००	
७	जेष्ठ नागरिका सम्मान कार्यक्रम	लैंगिक समानता तथा सामाजिक समावेशीकरण	२२५२२	आन्तरिक श्रोत - नगद	१	N/A	०.००	१,००,०००.००	०.००	०.००	१,००,०००.००	

क्र.सं	कार्यक्रम/आयोजना/क्रियाकलापको नाम	उप क्षेत्र	खर्च शीर्षक	स्रोत	लक्ष	इकाई	विनियोजन					नं.
							पहिलो चौमासिक	दोस्रो चौमासिक	तेस्रो चौमासिक	चौथो चौमासिक	जम्मा	
८	न्यायिक कानुनी व्यवस्था सम्बन्धी कार्यक्रम	लैंगिक समानता तथा सामाजिक समावेशीकरण	२२५२२	राजस्व बाँडफाँड - प्रदेश सरकार – नगद	२	N/A	०.००	०.००	०.००	५०,०००.००	५०,०००.००	
९	पशुपंक्षी विकास कार्यक्रम	पशुपन्छी विकास	२२५२२	आन्तरिक श्रोत - नगद	३	N/A	४,२५,०००.००	४,२५,०००.००	४,२५,०००.००	०.००	१२,७५,०००.००	
१०	पशुपंक्षी विकास कार्यक्रम	पशुपन्छी विकास	२२५२२	राजस्व बाँडफाँड - प्रदेश सरकार - नगद	१	N/A	२५,०००.००	०.००	०.००	०.००	२५,०००.००	
११	बालमैत्री विविध कार्यक्रम	लैंगिक समानता तथा सामाजिक समावेशीकरण	२२५२२	आन्तीक श्रोत - नगद	४	N/A	१,२५,०००.००	१,२५,०००.००	१,२५,०००.००	१,२५,०००.००	५,००,०००.००	
१२	महिला लक्षित कार्यक्रम	लैंगिक समानता तथा सामाजिक समावेशीकरण	२२५२२	नेपाल सरकार - नगद अनुदान	१	N/A	२५,०००.००	०.००	०.००	०.००	२५,०००.००	
१३	महिला लक्षित कार्यक्रम	लैंगिक समानता तथा सामाजिक समावेशीकरण	२२५२२	राजस्व बाँडफाँड - संघीय सरकार - नगद	४	N/A	१,४३,७५०.००	१,४३,७५०.००	१,४३,७५०.००	१,४३,७५०.००	५,७५,०००.००	
१४	युवा लक्षित तथा खेलकुद कार्यक्रम	युवा तथा खेलकुद	२२५२२	राजस्व बाँडफाँड - संघीय सरकार-नगद	३	N/A	२,५०,०००.००	२,५०,०००.००	२,५०,०००.००	०.००	७,५०,०००.००	
१५	लैङ्गिक समानता तथा सामाजिक समावेशीकरण	लैंगिक समानता तथा सामाजिक समावेशीकरण	२२५२२	आन्तीक श्रोत - नगद	३	N/A	२५,०००.००	२५,०००.००	२५,०००.००	०.००	७५,०००.००	
१६	वातावरण सम्बन्धी कार्यक्रम	वातावरण तथा जलवायु	२२५२२	राजस्व बाँडफाँड - प्रदेश सरकार- नगद	४	N/A	५०,०००.००	५०,०००.००	५०,०००.००	५०,०००.००	२,००,०००.००	
१७	विभिन्न संघ संस्था सहयोग कार्यक्रम	लैंगिक समानता तथा सामाजिक समावेशीकरण	२२५२२	राजस्व बाँडफाँड - प्रदेश सरकार- नगद	१	N/A	१,००,०००.००	०.००	०.००	०.००	१,००,०००.००	
१८	विविध	लैंगिक समानता तथा सामाजिक समावेशीकरण	२२५२२	आन्तरिक श्रोत - नगद	४	N/A	१,२५,०००.००	१,२५,०००.००	१,२५,०००.००	१,२५,०००.००	५,००,०००.००	
१९	शिक्षा कार्यक्रम	शिक्षा	२२५२२	राजस्व बाँडफाँड - संघीय सरकार - नगद	३	N/A	४,००,०००.००	४,००,०००.००	४,००,०००.००	०.००	१२,००,०००.००	
२०	समुदाय र प्रहरी साझेदारी कार्यक्रम	सामाजिक सुरक्षा तथा संरक्षण	२२५२२	राजस्व बाँडफाँड - प्रदेश सरकार - नगद	१	N/A	५०,०००.००	०.००	०.००	०.००	५०,०००.००	

क्र.सं	कार्यक्रम/आयोजना/क्रियाकलापको नाम	उपक्षेत्र	खर्चशीर्षक	स्रोत	लक्ष	इकाई	विनियोजन					कै.
							पहिलो त्रैमासिक	दोस्रो त्रैमासिक	तेस्रो त्रैमासिक	चौथो त्रैमासिक	जम्मा	
२१	स्वास्थ्य सम्बन्धी विविध कार्यक्रम	स्वास्थ्य	२२५२२	आन्तरिक श्रोत - नगद	३	N/A	१,००,०००.००	१,००,०००.००	१,००,०००.००	०.००	३,००,०००.००	
२२	योजना अनुगमन कार्यक्रम	कार्यालय सञ्चालन तथा प्रशासनिक	२२६११	राजस्व बाँडफाँड - प्रदेश सरकार - नगद	३	N/A	५०,०००.००	५०,०००.००	५०,०००.००	०.००	१,५०,०००.००	
२३	अतिथि सत्कार कार्यक्रम	कार्यालय सञ्चालन तथा प्रशासनिक	२२७११	आन्तरिक श्रोत - नगद	३	N/A	२५,०००.००	२५,०००.००	२५,०००.००	०.००	७५,०००.००	
२४	उद्धार, राहत तथा पुनर्स्थापना खर्च	विपद व्यवस्थापन	२७२१२	राजस्व बाँडफाँड - प्रदेश सरकार - नगद	४	N/A	२५,०००.००	२५,०००.००	२५,०००.००	२५,०००.००	१,००,०००.००	
२५	सि.सि क्यामरा जडान	बिज्ञान तथा प्रबिधि	३११२२	राजस्व बाँडफाँड - प्रदेश सरकार - नगद	१	N/A	०.००	०.००	३,००,०००.००	०.००	३,००,०००.००	
२६	कृष्ण हरि सुवेदीको घर जाने बाटो सिढी निर्माण	यातयात पूर्वाधार	३११५१	नेपाल सरकार - नगद अनुदान	४	N/A	५०,०००.००	५०,०००.००	५०,०००.००	५०,०००.००	२,००,०००.००	
२७	झोलुङ्गेपुल ढल निर्माण अधुरो कार्य	भवन, आवास तथा सहरी विकास	३११५१	नेपाल सरकार - नगद अनुदान	१	N/A	०.००	५,००,०००.००	०.००	०.००	५,००,०००.००	
२८	तल्लेताल गोकर्ण बर्तौलाको घर अगाडि बाटो निर्माण	यातयात पूर्वाधार	३११५१	राजस्व बाँडफाँड - प्रदेश सरकार - नगद	४	N/A	७५,०००.००	७५,०००.००	७५,०००.००	७५,०००.००	३,००,०००.००	
२९	दुम्सीडांडा स्ल्याब ढलान	यातयात पूर्वाधार	३११५१	राजस्व बाँडफाँड - संघीय सरकार - नगद	१	N/A	०.००	५,००,०००.००	०.००	०.००	५,००,०००.००	
३०	नवलपुर चोकदेखि लालिगुरास टोल जाने सिढी मर्मत	यातयात पूर्वाधार	३११५१	राजस्व बाँडफाँड - प्रदेश सरकार - नगद	३	N/A	५०,०००.००	५०,०००.००	५०,०००.००	०.००	१,५०,०००.००	
३१	भैरबकुञ्ज सुनिल बानियाको घर जाने बाटो स्ल्याब ढलान	यातयात पूर्वाधार	३११५१	राजस्व बाँडफाँड - प्रदेश सरकार - नगद	१	N/A	०.००	०.००	४,००,०००.००	०.००	४,००,०००.००	
३२	रुम्बा टोल स्ल्याव ढलान	भवन, आवास तथा सहरी विकास	३११५१	नेपाल सरकार - नगद अनुदान	१	N/A	०.००	५,००,०००.००	०.००	०.००	५,००,०००.००	
३३	सुर्येदय भिम हुमागाइको घर नजिक सिढी निर्माण	यातयात पूर्वाधार	३११५१	नेपाल सरकार - नगद अनुदान	२	N/A	१,००,०००.००	१,००,०००.००	०.००	०.००	२,००,०००.००	
३४	सुर्यपथ, जिम्बाडांडा, लालिगुरास, बेलचौर, भैरवकुञ्ज अधुरो स्ल्याब ढलान	यातयात पूर्वाधार	३११५१	नेपाल सरकार - नगद अनुदान	४	N/A	२,५०,०००.००	२,५०,०००.००	२,५०,०००.००	२,५०,०००.००	१०,००,०००.००	
३५	सुर्योदय ओमकार सोप जाने बाटो निर्माण	यातयात पूर्वाधार	३११५१	नेपाल सरकार - नगद अनुदान	३	N/A	१,००,०००.००	१,००,०००.००	१,००,०००.००	०.००	३,००,०००.००	

क्र.सं	कार्यक्रम/आयोजना/क्रियाकलापको नाम	उप क्षेत्र	खर्च शीर्षक	स्रोत	लक्ष	इकाई	विनियोजन					नं.
							पहिलो त्रैमासिक	दोस्रो त्रैमासिक	तेस्रो त्रैमासिक	चौथो त्रैमासिक	जम्मा	
३६	सरस्वति सि.टि.मि.टी अफिस देखि खेम तिमल्सिनाको घर जाने बाटो	यातयात पूर्वाधार	३११५१	नेपाल सरकार - नगद अनुदान	४	N/A	१,२५,०००.००	१,२५,०००.००	१,२५,०००.००	१,२५,०००.००	५,००,०००.००	
३७	सागरपथ स्ल्याब ढलान	यातयात पूर्वाधार	३११५१	नेपाल सरकार - नगद अनुदान	१	N/A	०.००	५,००,०००.००	०.००	०.००	५,००,०००.००	
३८	उज्यालो बडा कार्यक्रम	उर्जा	३११५३	आन्तरिक श्रोत - नगद	४	N/A	१,२५,०००.००	१,२५,०००.००	१,२५,०००.००	१,२५,०००.००	५,००,०००.००	
३९	गणेशस्थान कौशिला सुवेदीको घर आगाडि १ मिटर चौडँबाटो स्ल्याब ढलान	यातयात पूर्वाधार	३११५९	आन्तरिक श्रोत - नगद	१	N/A	०.००	२,००,०००.००	०.००	०.००	२,००,०००.००	
४०	गणेशस्थान बाटो तथा बाल निर्मा खोलेपानी ट्याङ्की सँगै	भवन, आवास तथा सहरी विकास	३११५९	राजस्व बाँडफाँड - प्रदेश सरकार - नगद	१	N/A	०.००	१.००	०.००	२,९९,९९९.००	३,००,०००.००	
४१	गोल्फिनटार सामुदायिक भवन निर्माण	भवन, आवास तथा सहरी विकास	३११५९	नेपाल सरकार - नगद अनुदान	१	N/A	०.००	५,००,०००.००	०.००	०.००	५,००,०००.००	
४२	तल्लो थानाभ्याड स्ल्याब ढलान	भवन, आवास तथा सहरी विकास	३११५९	राजस्व बाँडफाँड - प्रदेश सरकार - नगद	१	N/A	०.००	०.००	७,००,०००.००	०.००	७,००,०००.००	
४३	तल्लोताल सिढी निर्माण तथा मर्मत	भवन, आवास तथा सहरी विकास	३११५९	नेपाल सरकार - नगद अनुदान	४	N/A	२५,०००.००	२५,०००.००	२५,०००.००	२५,०००.००	१,००,०००.००	
४४	निरोगाधाम धारा, मर्मत, सिढी , रेलिङ, शौचालय मर्मत तथा निर्माण	भवन, आवास तथा सहरी विकास	३११५९	राजस्व बाँडफाँड - संघीय सरकार - नगद	१	N/A	०.००	०.००	६,००,०००.००	०.००	६,००,०००.००	
४५	विविध पूर्वाधार	भवन, आवास तथा सहरी विकास	३११५९	राजस्व बाँडफाँड - प्रदेश सरकार - नगद	४	N/A	२,५०,०००.००	२,५०,०००.००	२,५०,०००.००	२,५०,०००.००	१०,००,०००.००	
४६	सिद्धार्थ टोल बाल निर्माण (हेटौडा एकेडेमी जाने शान्ति चोक उत्तर तर्फ)	भवन, आवास तथा सहरी विकास	३११५९	राजस्व बाँडफाँड - प्रदेश सरकार - नगद	१	N/A	०.००	०.००	०.००	५,००,०००.००	५,००,०००.००	
४७	सिमलटार खेलकुद चौर निर्माण	भवन, आवास तथा सहरी विकास	३११५९	राजस्व बाँडफाँड - संघीय सरकार - नगद	१	N/A	०.००	०.००	१०,००,०००.००	०.००	१०,००,०००.००	
४८	हिलेखोल्सी क्रियापुत्री भवन निर्माण	भवन, आवास तथा सहरी विकास	३११५९	नेपाल सरकार - नगद अनुदान	१	N/A	०.००	३,००,०००.००	०.००	०.००	३,००,०००.००	

क्र.सं	कार्यक्रम/आयोजना/क्रियाकलापको नाम	उपक्षेत्र	खर्चशीर्षक	स्रोत	लक्ष	इकाई	विनियोजन					नं.
							पहिलो त्रैमासिक	दोस्रो त्रैमासिक	तेस्रो त्रैमासिक	चौथो त्रैमासिक	जम्मा	
	८०३२२३०१२१२ हेटौडा उपमहानगरपालिका वडा नं.१२											
१	इन्धन (कार्यालय प्रयोजन)	कार्यालय सञ्चालन तथा प्रशासनिक	२२२१२	नेपाल सरकार - नगद अनुदान	४	N/A	२५,०००.००	२५,०००.००	२५,०००.००	२५,०००.००	१,००,०००.००	
२	मसलन्द तथा कार्यालय सामग्री खरिद	कार्यालय सञ्चालन तथा प्रशासनिक	२२३११	नेपाल सरकार - नगद अनुदान	४	N/A	२५,०००.००	२५,०००.००	२५,०००.००	२५,०००.००	१,००,०००.००	
३	पत्रपत्रिका छपाई तथा सुचना प्रकाशन खर्च	कार्यालय सञ्चालन तथा प्रशासनिक	२२३१५	राजस्व बाँडफाँड - प्रदेश सरकार - नगद	४	N/A	१२,५००.००	१२,५००.००	१२,५००.००	१२,५००.००	५०,०००.००	
४	सिपमुलक कार्यक्रम	लैंगिक समानता तथा सामाजिक समावेशीकरण	२२५१२	राजस्व बाँडफाँड - संघीय सरकार - नगद	३	N/A	०.००	१,००,०००.००	१,००,०००.००	१,००,०००.००	३,००,०००.००	
५	कृषि तथा पशुपंक्षी सम्बन्धी कार्यक्रम	कृषि	२२५२२	राजस्व बाँडफाँड - संघीय सरकार - नगद	३	N/A	०.००	१,००,०००.००	१,००,०००.००	१,००,०००.००	३,००,०००.००	
६	कार्यक्रम खर्च	कार्यालय सञ्चालन तथा प्रशासनिक	२२५२२	नेपाल सरकार - नगद अनुदान	१	N/A	०.००	१,००,०००.००	०.००	०.००	१,००,०००.००	
७	खेलकूद कार्यक्रम	युवा तथा खेलकुद	२२५२२	राजस्व बाँडफाँड - संघीय सरकार - नगद	२	N/A	०.००	२,५०,०००.००	२,५०,०००.००	०.००	५,००,०००.००	
८	दलित लक्षित कार्यक्रम	लैंगिक समानता तथा सामाजिक समावेशीकरण	२२५२२	राजस्व बाँडफाँड - प्रदेश सरकार - नगद	३	N/A	०.००	१,००,०००.००	१,००,०००.००	१,००,०००.००	३,००,०००.००	
९	बालमैत्री वडा कार्यक्रम	लैंगिक समानता तथा सामाजिक समावेशीकरण	२२५२२	नेपाल सरकार - नगद अनुदान	४	N/A	१,००,०००.००	१,००,०००.००	१,००,०००.००	१,००,०००.००	४,००,०००.००	
१०	महिला तथा बालबालिका लक्षित कार्यक्रम	लैंगिक समानता तथा सामाजिक समावेशीकरण	२२५२२	राजस्व बाँडफाँड - संघीय सरकार - नगद	३	N/A	०.००	१,००,०००.००	१,००,०००.००	१,००,०००.००	३,००,०००.००	
११	वडा योजना अनुगमन खर्च	कार्यालय सञ्चालन तथा प्रशासनिक	२२६११	नेपाल सरकार - नगद अनुदान	३	N/A	०.००	५०,०००.००	५०,०००.००	५०,०००.००	१,५०,०००.००	
१२	वडा कार्यालय प्रतिनिधि तथा कर्मचारी अवलोकन भ्रमण	कार्यालय सञ्चालन तथा प्रशासनिक	२२६१२	नेपाल सरकार - नगद अनुदान	१	N/A	०.००	१,००,०००.००	०.००	०.००	१,००,०००.००	
१३	विविध खर्च (वडाको निर्णय अनुसार)	कार्यालय सञ्चालन तथा प्रशासनिक	२२७११	नेपाल सरकार - नगद अनुदान	४	N/A	२५,०००.००	२५,०००.००	२५,०००.००	२५,०००.००	१,००,०००.००	

क्र.सं	कार्यक्रम/आयोजना/क्रियाकलापको नाम	उप क्षेत्र	खर्च शीर्षक	स्रोत	लक्ष	इकाई	विनियोजन					नँ.
							पहिलो त्रैमासिक	दोस्रो त्रैमासिक	तेस्रो त्रैमासिक	चौथो त्रैमासिक	जम्मा	
१४	श्री प्रतिभा आ.वि., हेटौडा-१२ मा फर्निचर मर्मत तथा खरिद	शिक्षा	२५३११	नेपाल सरकार - नगद अनुदान	२	N/A	०.००	२५,०००.००	२५,०००.००	०.००	५०,०००.००	
१५	श्री बुद्ध माबि हेटौडा-१२ मा इन्टरलकिङ् ब्लक बिछ्याउने कार्य	शिक्षा	२५३११	राजस्व बाँडफाँड - संघीय सरकार - नगद	१	N/A	०.००	०.००	१,००,०००.००	०.००	१,००,०००.००	
१६	श्री बुद्ध माबि हेटौडा-१२ मा गार्डेन निर्माण	शिक्षा	२५३११	राजस्व बाँडफाँड - संघीय सरकार - नगद	१	N/A	०.००	०.००	१,००,०००.००	०.००	१,००,०००.००	
१७	श्री ब्रम्हदेवी प्रा. वि., हेटौडा-१२ मा फर्निचर तथा भ्यालढोका खरिद	शिक्षा	२५३११	आन्तरिक श्रोत - नगद	१	N/A	०.००	५०,०००.००	०.००	०.००	५०,०००.००	
१८	श्री विष्णु ज्योती आ.वि, हेटौडा-१२ रङरोगन तथा फर्निचर खरिद	शिक्षा	२५३११	नेपाल सरकार - नगद अनुदान	२	N/A	०.००	२५,०००.००	२५,०००.००	०.००	५०,०००.००	
१९	१२ नं वडा कार्यालयमा कार्यरत स्वास्थ्य स्वयम-सेविकाहरुलाई सामग्री खरिद	स्वास्थ्य	२५३१२	नेपाल सरकार - नगद अनुदान	२	N/A	०.००	२५,०००.००	२५,०००.००	०.००	५०,०००.००	
२०	वडा भित्रका विभिन्न धार्मिक तथा सास्कृतिक कार्यक्रम (वडाको निर्णय अनुसार)	भाषा तथा संस्कृति	२५३१४	नेपाल सरकार - नगद अनुदान	४	N/A	१,६२,५००.००	१,६२,५००.००	१,६२,५००.००	१,६२,५००.००	६,५०,०००.००	
२१	विपन्न विद्यार्थी छात्रवृती कार्यक्रम	शिक्षा	२७२११	राजस्व बाँडफाँड - संघीय सरकार - नगद	४	N/A	५०,०००.००	५०,०००.००	५०,०००.००	५०,०००.००	२,००,०००.००	
२२	उद्धार, राहत तथा पुनर्स्थापना खर्च	विपद व्यवस्थापन	२७२१२	राजस्व बाँडफाँड - प्रदेश सरकार - नगद	२	N/A	०.००	५०,०००.००	५०,०००.००	०.००	१,००,०००.००	
२३	गैडाधाप किरिया पुत्रि घर निर्माण	सम्पदा पूर्वाधार	३११२	नेपाल सरकार - नगद अनुदान	१	N/A	०.००	०.००	२,५०,०००.००	०.००	२,५०,०००.००	
२४	मञ्जुश्री टोल विकास संस्था भवन निर्माण	भवन, आवास तथा सहरी विकास	३११२	नेपाल सरकार - नगद अनुदान	१	N/A	०.००	०.००	०.००	२,५०,०००.००	२,५०,०००.००	
२५	वडा कार्यालय वाटर प्युरिफायर तथा अन्य सामग्री खरिद	कार्यालय सञ्चालन तथा प्रशासनिक	३११२२	नेपाल सरकार - नगद अनुदान	२	N/A	०.००	२५,०००.००	२५,०००.००	०.००	५०,०००.००	

क्र.सं	कार्यक्रम/आयोजना/क्रियाकलापको नाम	उप क्षेत्र	खर्च शीर्षक	स्रोत	लक्ष	इकाई	विनियोजन					नँ.
							पहिलो त्रैमासिक	दोस्रो त्रैमासिक	तेस्रो त्रैमासिक	चौथो त्रैमासिक	जम्मा	
२६	हात्तिगौडा शहरी स्वास्थ्य केन्द्रमा न्यूनतम सेवा मापदण्डको लागि आवश्यक सामग्री खरिद	स्वास्थ्य	३११२२	नेपाल सरकार - नगद अनुदान	३	N/A	0.00	५०,०००.००	५०,०००.००	५०,०००.००	१,५०,०००.००	
२७	जनप्रिय टोल विकाश संस्था फर्निचर समान खरिद	लैंगिक समानता तथा सामाजिक समावेशीकरण	३११२३	राजस्व बाँडफाँड - प्रदेश सरकार - नगद	१	N/A	0.00	५०,०००.००	0.00	0.00	५०,०००.००	
२८	बडा कार्यालय प्लाष्टिक कुर्सी तथा अन्य सामग्री खरिद	कार्यालय सञ्चालन तथा प्रशासनिक	३११२३	नेपाल सरकार - नगद अनुदान	४	N/A	२५,०००.००	२५,०००.००	२५,०००.००	२५,०००.००	१,००,०००.००	
२९	"घरेडीडाँडा गोतामेको पाखा हुँदै भोर्ले जाने बाटो जोड्ने सडक नर्थी ट्र्याक खोल्ने कार्य"	यातयात पूर्वाधार	३११५१	आन्तरिक श्रोत - नगद	१	N/A	0.00	२,००,०००.००	0.00	0.00	२,००,०००.००	
३०	आपधाप अर्जुन बलको घरबाट वि. क. टोल हुँदै बलामी टोल जोनेबाटो स्ल्याब ढलान	यातयात पूर्वाधार	३११५१	आन्तरिक श्रोत - नगद	१	N/A	0.00	४,००,०००.००	0.00	0.00	४,००,०००.००	
३१	आल्दमार सुवेदी दाईको घर अगाडी स्ल्याब ढलान	यातयात पूर्वाधार	३११५१	राजस्व बाँडफाँड - प्रदेश सरकार - नगद	२	N/A	0.00	0.00	५,००,०००.००	५,००,०००.००	१०,००,०००.००	
३२	आल्दमारबाट गुरुविर्ता झर्ने सोमलालको घर अगाडी बाटो स्तरिकरण	यातयात पूर्वाधार	३११५१	राजस्व बाँडफाँड - प्रदेश सरकार - नगद	१	N/A	0.00	0.00	५,००,०००.००	0.00	५,००,०००.००	
३३	कल्याणटार लाउरे थापाको घरदेखि कान्छा श्रेष्ठको घरजाने बाटो निर्माण	यातयात पूर्वाधार	३११५१	नेपाल सरकार - नगद अनुदान	१	N/A	0.00	0.00	५,००,०००.००	0.00	५,००,०००.००	
३४	खोरङ्ग टोलबाट विक टोल जाने अधुरो बाटो स्ल्याब ढलान	यातयात पूर्वाधार	३११५१	आन्तरिक श्रोत - नगद	१	N/A	0.00	५,००,०००.००	0.00	0.00	५,००,०००.००	
३५	गुरुविर्ता पुलचोक स्लाब ढलान कार्य	यातयात पूर्वाधार	३११५१	आन्तरिक श्रोत - नगद	१	N/A	0.00	५,००,०००.००	0.00	0.00	५,००,०००.००	
३६	गिरीटोल हुँदै हात्तिगौडा जाने बाटो स्तरिकरण	यातयात पूर्वाधार	३११५१	राजस्व बाँडफाँड - प्रदेश सरकार - नगद	१	N/A	0.00	0.00	५,००,०००.००	0.00	५,००,०००.००	

क्र.सं	कार्यक्रम/आयोजना/क्रियाकलापको नाम	उप क्षेत्र	खर्च शीर्षक	स्रोत	लक्ष	इकाई	विनियोजन					नं.
							पहिलो त्रैमासिक	दोस्रो त्रैमासिक	तेस्रो त्रैमासिक	चौथो त्रैमासिक	जम्मा	
३७	गोटदमार बाटो स्तरिकरण कार्य, हेटौडा-१२	यातयात पूर्वाधार	३११५१	आन्तरिक श्रोत - नगद	१	N/A	०.००	४,००,०००.००	०.००	०.००	४,००,०००.००	
३८	घट्टदमार बाटो स्तरिकरण	यातयात पूर्वाधार	३११५१	राजस्व बाँडफाँड - प्रदेश सरकार - नगद	१	N/A	०.००	०.००	५,००,०००.००	०.००	५,००,०००.००	
३९	घरेडीडाँडा लक्ष्मण तिवारीको घरबाट बसपार्क जाने बाटो	यातयात पूर्वाधार	३११५१	आन्तरिक श्रोत - नगद	१	N/A	०.००	१,००,०००.००	०.००	०.००	१,००,०००.००	
४०	छ्युमि ज्याडछ्युलिड गुम्बाबाट मेनरोड जाने बाटो स्ल्याब ढलान	यातयात पूर्वाधार	३११५१	आन्तरिक श्रोत - नगद	१	N/A	०.००	५,००,०००.००	०.००	०.००	५,००,०००.००	
४१	देवकीको घर भन्दा मुनी चारघरे जाने बाटो स्तरिकरकण	यातयात पूर्वाधार	३११५१	आन्तरिक श्रोत - नगद	१	N/A	०.००	५०,०००.००	०.००	०.००	५०,०००	
४२	प्रतिटोल घनश्याम थापाको घर निजक बाटो स्ल्याब ढलान	यातयात पूर्वाधार	३११५१	नेपाल सरकार - नगद अनुदान	१	N/A	०.००	०.००	५,००,०००.००	०.००	५,००,०००.००	
४३	ब्रम्हदेवि स्कुल देखि केदार गौतमको घर जाने बाटो स्तरिकरण	यातयात पूर्वाधार	३११५१	राजस्व बाँडफाँड - प्रदेश सरकार - नगद	१	N/A	०.००	०.००	६,००,०००.००	०.००	६,००,०००.००	
४४	बरालटोलको थापा टोल जाने बाटो स्ल्याब ढलान	यातयात पूर्वाधार	३११५१	राजस्व बाँडफाँड - प्रदेश सरकार - नगद	१	N/A	०.००	०.००	५,००,०००.००	०.००	५,००,०००.००	
४५	बेलडाँडा चोकबाट बुद्धि मुक्तान घरबाट सिग्रेनी जोनेबाटो स्ल्याब ढलान	यातयात पूर्वाधार	३११५१	राजस्व बाँडफाँड - संघीय सरकार - नगद	१	N/A	०.००	०.००	५,००,०००.००	०.००	५,००,०००.००	
४६	भोर्ले कोत्रा सडक स्तरिकरण, हेटौडा-१२	यातयात पूर्वाधार	३११५१	आन्तरिक श्रोत - नगद	१	N/A	०.००	१,००,०००.००	०.००	०.००	१,००,०००.००	
४७	भोर्ले मुक्तेश्वर मन्दिरबाट बाइबाटोल जानेबाटो स्ल्याब ढलान	यातयात पूर्वाधार	३११५१	आन्तरिक श्रोत - नगद	१	N/A	०.००	५,००,०००.००	०.००	०.००	५,००,०००.००	
४८	मन्दिरडाँडा अगाडी डोटेलटोल अधुरो कल्भर्ट निर्माण	यातयात पूर्वाधार	३११५१	आन्तरिक श्रोत - नगद	१	N/A	०.००	३,००,०००.००	०.००	०.००	३,००,०००.००	
४९	मिलनचोकबाट बलटोल हुदै सिग्रेनी जाने बाटो स्तरिकरण	यातयात पूर्वाधार	३११५१	राजस्व बाँडफाँड - संघीय सरकार - नगद	१	N/A	०.००	०.००	५,००,०००.००	०.००	५,००,०००.००	

क्र.सं	कार्यक्रम/आयोजना/क्रियाकलापको नाम	उप क्षेत्र	खर्च शीर्षक	स्रोत	लक्ष	इकाई	विनियोजन					नं.
							पहिलो त्रैमासिक	दोस्रो त्रैमासिक	तेस्रो त्रैमासिक	चौथो त्रैमासिक	जम्मा	
५०	स्म्बाटोल सिंग्रेनी बाटो विस्तार तथा स्तरिकरण	यातयात पूर्वाधार	३११५१	राजस्व बाँडफाँड - प्रदेश सरकार - नगद	१	N/A	०.००	०.००	०.००	१,५०,०००.००	१,५०,०००.००	
५१	बडा कार्यालयको निरन्तर सिस्टोल निस्कने बाटो स्तरिकरण	यातयात पूर्वाधार	३११५१	राजस्व बाँडफाँड - संघीय सरकार - नगद	१	N/A	०.००	०.००	५,००,०००.००	०.००	५,००,०००.००	
५२	बडा भित्रका विभिन्न स्थानहरुमा ग्रेभल कार्य	यातयात पूर्वाधार	३११५१	आन्तरिक श्रोत - नगद	१	N/A	०.००	४,००,०००.००	०.००	०.००	४,००,०००.००	
५३	सल्लेदमार डमर बहादुर बलको घर अगाडिको अधुरो बाटो स्ल्याब ढलान	यातयात पूर्वाधार	३११५१	आन्तरिक श्रोत - नगद	१	N/A	०.००	५,००,०००.००	०.००	०.००	५,००,०००.००	
५४	सालोम एक्लोसिया चर्च जाने बाटो स्ल्याब ढलान	यातयात पूर्वाधार	३११५१	राजस्व बाँडफाँड - प्रदेश सरकार - नगद	१	N/A	०.००	०.००	३,००,०००.००	०.००	३,००,०००.००	
५५	सांविक सिंग्रेनी उकालो हुदै ज्ञान बहादुर थापाको घर बरालटोल जाने बाटो स्तरिकरण नया ट्रयाक खोल्ने कार्य	यातयात पूर्वाधार	३११५१	आन्तरिक श्रोत - नगद	१	N/A	०.००	१,००,०००.००	०.००	०.००	१,००,०००.००	
५६	सिंग्रेनी जमुना सापकोटाको घरबाट विजय आशिष चर्च जाने बाटो स्ल्याब ढलान	यातयात पूर्वाधार	३११५१	राजस्व बाँडफाँड - संघीय सरकार - नगद	१	N/A	०.००	०.००	४,५०,०००.००	०.००	४,५०,०००.००	
५७	सिंग्रेनी तिलकको घर अगाडी बाटो स्तरिकरण	यातयात पूर्वाधार	३११५१	राजस्व बाँडफाँड - संघीय सरकार - नगद	१	N/A	०.००	०.००	५,००,०००.००	०.००	५,००,०००.००	
५८	सिंग्रेनी मनोज नगरकोटीको घर हुदै थोकरटोल जाने बाटो स्ल्याब ढलान	यातयात पूर्वाधार	३११५१	राजस्व बाँडफाँड - संघीय सरकार - नगद	१	N/A	०.००	०.००	५,००,०००.००	०.००	५,००,०००.००	
५९	सिंग्रेनी रातोमाटेबाट कर्ण थिको घर हुदै दोङ्गटोल जाने बाटो स्ल्याब ढलान	यातयात पूर्वाधार	३११५१	राजस्व बाँडफाँड - संघीय सरकार - नगद	१	N/A	०.००	०.००	४,५०,०००.००	०.००	४,५०,०००.००	
६०	उज्यालो बडा कार्यक्रम	उर्जा	३११५३	नेपाल सरकार - नगद अनुदान	२	N/A	०.००	१,००,०००.००	१,००,०००.००	०.००	२,००,०००.००	

क्र.सं	कार्यक्रम/आयोजना/क्रियाकलापको नाम	उप क्षेत्र	खर्च शीर्षक	स्रोत	लक्ष	इकाई	विनियोजन					फैं.
							पहिलो त्रैमासिक	दोस्रो त्रैमासिक	तेस्रो त्रैमासिक	चौथो त्रैमासिक	जम्मा	
६१	कृष्ण मन्दिर देखि भिमसेनको घर सम्म तारजाली निर्माण कार्य	भवन, आवास तथा सहरी विकास	३११५४	नेपाल सरकार - नगद अनुदान	१	N/A	०.००	०.००	१,५०,०००.००	०.००	१,५०,०००.००	
६२	चारघरे हरि सिङ्ह वाइवाको घरमुनी सिढि निर्माण कार्य	भवन, आवास तथा सहरी विकास	३११५४	आन्तरिक श्रोत - नगद	१	N/A	०.००	२,००,०००.००	०.००	०.००	२,००,०००.००	
६३	भाइचाको खेत उकालोमा बाल निर्माण कार्य	भवन, आवास तथा सहरी विकास	३११५४	आन्तरिक श्रोत - नगद	१	N/A	०.००	३,००,०००.००	०.००	०.००	३,००,०००.००	
६४	मलाङ्गटोल देखि केशव ढुंगानाको घर जाने बाटो तारजाली निर्माण	यातयात पूर्वाधार	३११५४	नेपाल सरकार - नगद अनुदान	१	N/A	०.००	०.००	५,००,०००.००	०.००	५,००,०००.००	
६५	आपधाप दोङ्गटोल, पाखिनटोल खानेपानी	खानेपानी तथा सरसफाई	३११५६	नेपाल सरकार - नगद अनुदान	१	N/A	०.००	१,००,०००.००	०.००	०.००	१,००,०००.००	
६६	कुवा स्तरिकरण कल्याणटार राम बहादुर बल हेटौडा-१२	खानेपानी तथा सरसफाई	३११५६	नेपाल सरकार - नगद अनुदान	१	N/A	०.००	१,००,०००.००	०.००	०.००	१,००,०००.००	
६७	कालीका खोल्सा खानेपानी (कोत्रा)	खानेपानी तथा सरसफाई	३११५६	नेपाल सरकार - नगद अनुदान	१	N/A	०.००	१,५०,०००.००	०.००	०.००	१,५०,०००.००	
६८	घरडिडाँडा स्थित पोखेल धारा निर्माण	खानेपानी तथा सरसफाई	३११५६	नेपाल सरकार - नगद अनुदान	१	N/A	०.००	०.००	१,५०,०००.००	०.००	१,५०,०००.००	
६९	सिग्रेनी जैसीटोलबाट दलित बस्तीको बाटोमा खानेपानी पाइप लाइन विस्तार	खानेपानी तथा सरसफाई	३११५६	नेपाल सरकार - नगद अनुदान	१	N/A	०.००	१,००,०००.००	०.००	०.००	१,००,०००.००	
७०	१२ नं वडा कार्यालय भवन टूस निर्माण	भवन, आवास तथा सहरी विकास	३११५९	नेपाल सरकार - नगद अनुदान	१	N/A	०.००	१,५०,०००.००	०.००	०.००	१,५०,०००.००	
७१	तल्लो रमन्टार च्यानडाँडामा प्रतिक्षालय निर्माण	भवन, आवास तथा सहरी विकास	३११५९	आन्तरिक श्रोत - नगद	१	N/A	०.००	१,५०,०००.००	०.००	०.००	१,५०,०००.००	
७२	रिखेश्वर टोल विकास भवन निर्माण, हेटौडा-१२	भवन, आवास तथा सहरी विकास	३११५९	राजस्व बाँडफाँड - प्रदेश सरकार - नगद	१	N/A	०.००	०.००	५,००,०००.००	०.००	५,००,०००.००	
७३	बडा भित्रका सहकारी विविध पूर्वाधार निर्माण तथा मर्मत सुधार खर्च	यातयात पूर्वाधार	३११५९	राजस्व बाँडफाँड - प्रदेश सरकार - नगद	१	N/A	०.००	०.००	२,००,०००.००	०.००	२,००,०००.००	
७४	श्री पुष्पपति प्रा. वि., हेटौडा-१२ मा रङरोगन कार्य	शिक्षा	३११५९	राजस्व बाँडफाँड - संघीय सरकार - नगद	१	N/A	०.००	०.००	५०,०००.००	०.००	५०,०००.००	

क्र.सं	कार्यक्रम/आयोजना/क्रियाकलापको नाम	उप क्षेत्र	खर्च शीर्षक	स्रोत	लक्ष	इकाई	विनियोजन					फ्रं.
							पहिलो त्रैमासिक	दोस्रो त्रैमासिक	तेस्रो त्रैमासिक	चौथो त्रैमासिक	जम्मा	
८०३३२३०१२१३ हेटौडा उपमहानगरपालिका वडा नं. १३												
१	इन्धन खर्च	कार्यालय सञ्चालन तथा प्रशासनिक	२२२१२	राजस्व बाँडफाँड - प्रदेश सरकार – नगद	४	N/A	६२,५००.००	६२,५००.००	६२,५००.००	६२,५००.००	२,५०,०००.००	
२	पत्रपत्रिका तथा छपाई तथा सूचना प्रकाशन	संचार तथा सूचना प्रविधि	२२३१५	नेपाल सरकार - नगद अनुदान	४	N/A	१२,५००.००	१२,५००.००	१२,५००.००	१२,५००.००	५०,०००.००	
३	जनरल कुक तालिम (Continental)	लैंगिक समानता तथा सामाजिक समावेशीकरण	२२५१२	राजस्व बाँडफाँड - प्रदेश सरकार – नगद	२	N/A	१,००,०००.००	१,००,०००.००	०.००	०.००	२,००,०००.००	
४	मखमल जुत्ता बनाउने तालिम	लैंगिक समानता तथा सामाजिक समावेशीकरण	२२५१२	राजस्व बाँडफाँड - संघीय सरकार - नगद	२	N/A	०.००	१,००,०००.००	१,००,०००.००	०.००	२,००,०००.००	
५	महिलाहरुको जीवनस्तर सुधारको लागि साबुन बनाउने तालिम	लैंगिक समानता तथा सामाजिक समावेशीकरण	२२५१२	राजस्व बाँडफाँड - प्रदेश सरकार – नगद	१	N/A	०.००	०.००	१,००,०००.००	०.००	१,००,०००.००	
६	विभिन्न तालिम कार्यक्रम (लोक सेवा तयारी कक्षा लगायत)	लैंगिक समानता तथा सामाजिक समावेशीकरण	२२५१२	राजस्व बाँडफाँड - संघीय सरकार - नगद	२	N/A	०.००	१,००,०००.००	१,००,०००.००	०.००	२,००,०००.००	
७	शुशि क्युजन (shushi cuisine) तालिम	लैंगिक समानता तथा सामाजिक समावेशीकरण	२२५१२	राजस्व बाँडफाँड - प्रदेश सरकार – नगद	१	N/A	०.००	१,००,०००.००	०.००	०.००	१,००,०००.००	
८	शुशि क्युजन (shushi cuisine) तालिम	लैंगिक समानता तथा सामाजिक समावेशीकरण	२२५१२	राजस्व बाँडफाँड - संघीय सरकार - नगद	१	N/A	१,००,०००.००	०.००	०.००	०.००	१,००,०००.००	
९	खेलकुदको लागी सहभागिता सहयोग कार्यक्रम	युवा तथा खेलकुद	२२५२२	राजस्व बाँडफाँड - प्रदेश सरकार - नगद	४	N/A	१,२५,०००.००	१,२५,०००.००	१,२५,०००.००	१,२५,०००.००	५,००,०००.००	
१०	टोल विकास संस्थाको सहकार्यमा गरिने कार्यक्रम	लैंगिक समानता तथा सामाजिक समावेशीकरण	२२५२२	राजस्व बाँडफाँड - प्रदेश सरकार - नगद	१	N/A	०.००	१,००,०००.००	०.००	०.००	१,००,०००.००	
११	पशु अनुदानमा पाडी वितरण कार्यक्रम	पशुपन्छी विकास	२२५२२	राजस्व बाँडफाँड - संघीय सरकार - नगद	२	N/A	०.००	१,५०,०००.००	१,५०,०००.००	०.००	३,००,०००.००	
१२	पशु अनुदानमा पाडी वितरण कार्यक्रम	पशुपन्छी विकास	२२५२२	राजस्व बाँडफाँड - प्रदेश सरकार - नगद	२	N/A	१,००,०००.००	१,००,०००.००	०.००	०.००	२,००,०००.००	

क्र.सं	कार्यक्रम/आयोजना/क्रियाकलापको नाम	उप क्षेत्र	खर्च शीर्षक	स्रोत	लक्ष	इकाई	विनियोजन					नं.
							पहिलो त्रैमासिक	दोस्रो त्रैमासिक	तेस्रो त्रैमासिक	चौथो त्रैमासिक	जम्मा	
१३	बालमैत्री कार्यक्रम बैठक भत्ता समेत	लैंगिक समानता तथा सामाजिक समावेशीकरण	२२५२२	राजस्व बाँडफाँड - प्रदेश सरकार - नगद	१	N/A	०.००	०.००	०.००	१,००,०००.००	१,००,०००.००	
१४	विविध कार्यक्रम खर्च	लैंगिक समानता तथा सामाजिक समावेशीकरण	२२५२२	राजस्व बाँडफाँड - प्रदेश सरकार - नगद	१	N/A	०.००	१,००,०००.००	०.००	०.००	१,००,०००.००	
१५	सहकारी शेयर सदस्यहरुको क्षमता अभिवृद्धि गरि सो रोजगार गराउने तालिम	लैंगिक समानता तथा सामाजिक समावेशीकरण	२२५२२	राजस्व बाँडफाँड - प्रदेश सरकार - नगद	१	N/A	०.००	१,००,०००.००	०.००	०.००	१,००,०००.००	
१६	योजना अनुगमन तथा सुपरीवेक्षण	कार्यालय सञ्चालन तथा प्रशासनिक	२२६११	नेपाल सरकार - नगद अनुदान	२	N/A	०.००	१,२५,०००.००	१,२५,०००.००	०.००	२,५०,०००.००	
१७	स्वास्थ्य शिविर लगायत विविध कार्यक्रम	स्वास्थ्य	२५३१२	आन्तरिक श्रोत - नगद	२	पटक	०.००	२,२५,०००.००	२,२५,०००.००	०.००	४,५०,०००.००	
१८	स्वास्थ्य शिविर लगायत विविध कार्यक्रम	स्वास्थ्य	२५३१२	बागमती प्रदेश - नगद अनुदान	१	पटक	०.००	०.००	१,५०,०००.००	०.००	१,५०,०००.००	
१९	विविध कार्यक्रम खर्च	लैंगिक समानता तथा सामाजिक समावेशीकरण	२५३१५	नेपाल सरकार - नगद अनुदान	१	N/A	०.००	१,००,०००.००	०.००	०.००	१,००,०००.००	
२०	श्री कालिका आ.वि टुलेाथली (शिक्षक व्यवस्थापन अनुदान र शैक्षिक सुधार)	शिक्षा	२५३१५	राजस्व बाँडफाँड - प्रदेश सरकार - नगद	४	N/A	१,००,०००.००	१,००,०००.००	१,००,०००.००	१,००,०००.००	४,००,०००.००	
२१	श्री चन्द्रोदय आ.वि टुटेपानी (शिक्षक व्यवस्थापन अनुदान र शैक्षिक सुधार)	शिक्षा	२५३१५	राजस्व बाँडफाँड - प्रदेश सरकार - नगद	४	N/A	१,००,०००.००	१,००,०००.००	१,००,०००.००	१,००,०००.००	४,००,०००.००	
२२	श्री महेन्द्र मा.वि पदमपोखरी (शिक्षक व्यवस्थापन अनुदान र शैक्षिक सुधार)	शिक्षा	२५३१५	राजस्व बाँडफाँड - संघीय सरकार - नगद	४	N/A	१,५०,०००.००	१,५०,०००.००	१,५०,०००.००	१,५०,०००.००	६,००,०००.००	
२३	श्री युगे चेतना आ.वि वनस्पती (शिक्षक व्यवस्थापन अनुदान र शैक्षिक सुधार)	शिक्षा	२५३१५	राजस्व बाँडफाँड - प्रदेश सरकार - नगद	४	N/A	१,००,०००.००	१,००,०००.००	१,००,०००.००	१,००,०००.००	४,००,०००.००	

क्र.सं	कार्यक्रम/आयोजना/क्रियाकलापको नाम	उप क्षेत्र	खर्च शीर्षक	स्रोत	लक्ष	इकाई	विनियोजन					नं.
							पहिलो त्रैमासिक	दोस्रो त्रैमासिक	तेस्रो त्रैमासिक	चौथो त्रैमासिक	जम्मा	
२४	सामाजिक सुरक्षा जेष्ठ नागरिक दलित असहाय विधुवा, अपाङ्ग आदि लाई सहायता	सामाजिक सुरक्षा तथा संरक्षण	२७२१९	राजस्व बाँडफाँड - प्रदेश सरकार - नगद	३	N/A	१,००,०००.००	१,००,०००.००	१,००,०००.००	०.००	३,००,०००.००	
२५	टुटेपानी अभिषेक चर्च म्युजिक सामाग्री खरिद	भाषा तथा संस्कृति	३११२२	राजस्व बाँडफाँड - संघीय सरकार - नगद	१	N/A	०.००	१,००,०००.००	०.००	०.००	१,००,०००.००	
२६	बडा कार्यालय सामाग्री खरिद	कार्यालय सञ्चालन तथा प्रशासनिक	३११२२	राजस्व बाँडफाँड - संघीय सरकार - नगद	२	N/A	०.००	१,००,०००.००	१,००,०००.००	०.००	२,००,०००.००	
२७	कोको मेन्दो टो.वि.स. (ढल नाला निर्माण)	सम्पदा पूर्वाधार	३११५१	नेपाल सरकार - नगद अनुदान	१	N/A	०.००	०.००	४,००,०००.००	०.००	४,००,०००.००	
२८	जडिबुटी टो.वि.स. स्ट्रिट नं.१४ स्ल्याव ढलान	यातयात पूर्वाधार	३११५१	आन्तरिक श्रोत - नगद	१	पटक	०.००	०.००	४,००,०००.००	०.००	४,००,०००.००	
२९	पदम विनायक टो.वि.स.अन्तरगत (द्वारीका को घर देखि लामा चोक सम्म स्ल्याव ढलान)	यातयात पूर्वाधार	३११५१	आन्तरिक श्रोत - नगद	१	पटक	०.००	०.००	४,००,०००.००	०.००	४,००,०००.००	
३०	पदमसंभव टो.वि.स. (वरुवाल टोल जाने बाटो स्ल्याव ढलान)	यातयात पूर्वाधार	३११५१	आन्तरिक श्रोत - नगद	१	पटक	०.००	०.००	०.००	४,००,०००.००	४,००,०००.००	
३१	पिपलबोट टो.वि.स.(अधिकारी टोल स्ल्याव ढलान)	यातयात पूर्वाधार	३११५१	आन्तरिक श्रोत - नगद	१	पटक	०.००	४,००,०००.००	०.००	०.००	४,००,०००.००	
३२	मेन्दोलिङ टो.वि.स.(गुरुङ टोल स्ल्याव ढलान)	यातयात पूर्वाधार	३११५१	राजस्व बाँडफाँड - संघीय सरकार - नगद	१	पटक	०.००	४,००,०००.००	०.००	०.००	४,००,०००.००	
३३	मुस्कान टो.वि.स. (बैदार टोल बाटो स्ल्याव ढलान निर्माण)	यातयात पूर्वाधार	३११५१	राजस्व बाँडफाँड - संघीय सरकार - नगद	१	पटक	०.००	०.००	४,००,०००.००	०.००	४,००,०००.००	
३४	बिन्दवासिनी टो.वि.स.स्ट्रिट नं. ०९ स्ल्याव ढलान	यातयात पूर्वाधार	३११५१	आन्तरिक श्रोत - नगद	१	पटक	०.००	४,००,०००.००	०.००	०.००	४,००,०००.००	
३५	सुन्दर बस्ती टो.वि.स. (लोजाटोल स्ल्याव ढलान)	यातयात पूर्वाधार	३११५१	आन्तरिक श्रोत - नगद	१	पटक	०.००	०.००	४,००,०००.००	०.००	४,००,०००.००	

क्र.सं	कार्यक्रम/आयोजना/क्रियाकलापको नाम	उप क्षेत्र	खर्चशीर्षक	स्रोत	लक्ष	इकाई	विनियोजन				नैक.
							पहिलो त्रैमासिक	दोस्रो त्रैमासिक	तेस्रो त्रैमासिक	चौथो त्रैमासिक	जम्मा
३६	सिर्जनशिल टो.वि.स. (सिह बहादुरको घर देखि स्ल्याब ढलान)	यातयात पूर्वाधार	३११५१	राजस्व बाँडफाँड - संघीय सरकार - नगद	१	पटक	०.००	०.००	४,००,०००.००	०.००	४,००,०००.००
३७	सिरानटोल टो.वि.स. मजुवा तटबन्धन निर्माण	सम्पदा पूर्वाधार	३११५१	राजस्व बाँडफाँड - संघीय सरकार- नगद	१	पटक	०.००	४,००,०००.००	०.००	०.००	४,००,०००.००
३८	हरियाली टो.वि.स.(राम प्र.चौलागाईको घर देखि समिर थोकरको जग्गा सिमाना सम्म स्ल्याब ढलान)	यातयात पूर्वाधार	३११५१	आन्तरिक श्रोत - नगद	१	पटक	०.००	४,००,०००.००	०.००	०.००	४,००,०००.००
३९	हिमचुली टो.वि.स. बस स्टप, इस्टर्वीन ट्रस्ट निर्माण	यातयात पूर्वाधार	३११५१	आन्तरिक श्रोत - नगद	१	पटक	०.००	४,००,०००.००	०.००	०.००	४,००,०००.००
४०	आदामार टो.वि.स. सोलर बत्ति जडान	उर्जा	३११५३	बागमती प्रदेश - नगद अनुदान	२	N/A	०.००	३,००,०००.००	०.००	३,००,०००.००	४,००,०००.००
४१	गौरव टो.वि.स. (टुटेपानी विद्युतिय पोल बत्ति जडान)	उर्जा	३११५३	नेपाल सरकार - नगद अनुदान	४	N/A	१,००,०००.००	१,००,०००.००	१,००,०००.००	१,००,०००.००	४,००,०००.००
४२	रमन्थली टो.वि.स. High mast light	उर्जा	३११५३	नेपाल सरकार - नगद अनुदान	२	N/A	२,००,०००.००	२,००,०००.००	०.००	०.००	४,००,०००.००
४३	शान्ती समाज टो.वि..स. (विद्युतिय पोल बत्ति जडान टुटेपानी)	उर्जा	३११५३	नेपाल सरकार - नगद अनुदान	४	N/A	१,००,०००.००	१,००,०००.००	१,००,०००.००	१,००,०००.००	४,००,०००.००
४४	सम्बृद्धि टो.वि.स. (सिमपानी विद्युतिय पोल बत्ति जडान)	उर्जा	३११५३	नेपाल सरकार - नगद अनुदान	४	N/A	१,००,०००.००	१,००,०००.००	१,००,०००.००	१,००,०००.००	४,००,०००.००
४५	समाजसेवी टो.वि.स. (सिमपानी विद्युतिय पोल बत्ति जडान)	उर्जा	३११५३	नेपाल सरकार - नगद अनुदान	४	N/A	१,००,०००.००	१,००,०००.००	१,००,०००.००	१,००,०००.००	४,००,०००.००
४६	सहारा टो.वि.स. High mast light	उर्जा	३११५३	आन्तरिक श्रोत - नगद	४	N/A	१,००,०००.००	१,००,०००.००	१,००,०००.००	१,००,०००.००	४,००,०००.००
४७	सिरान टोल.वि.स. high mast light	उर्जा	३११५३	राजस्व बाँडफाँड - संघीय सरकार - नगद	२	पटक	०.००	२,००,०००.००	२,००,०००.००	०.००	४,००,०००.००
४८	खानेपानी संरचना निर्माण	खानेपानी तथा सरसफाई	३११५९	राजस्व बाँडफाँड - संघीय सरकार - नगद	२	N/A	०.००	१,५०,०००.००	१,५०,०००.००	०.००	३,००,०००.००

क्र.सं	कार्यक्रम/आयोजना/क्रियाकलापको नाम	उप क्षेत्र	खर्चशीर्षक	स्रोत	लक्ष	इकाई	विनियोजन					नैं.
							पहिलो त्रैमासिक	दोस्रो त्रैमासिक	तेस्रो त्रैमासिक	चौथो त्रैमासिक	जम्मा	
४९	तिनकुने टो.वि.स.(टस कोठा भवन निर्माण)	भवन, आवास तथा सहरी विकास	३११५९	बागमती प्रदेश - नगद अनुदान	१	N/A	0.00	0.00	४,00,000.00	0.00	४,00,000.00	
५०	नमुना टो.वि.स. (ढल, नाला र प्रतिक्षालय)	यातयात पूर्वाधार	३११५९	आन्तरिक श्रोत - नगद	१	पटक	0.00	0.00	४,00,000.00	0.00	४,00,000.00	
५१	नमोबुद्ध टो.वि.स. नाला निर्माण	सम्पदा पूर्वाधार	३११५९	राजस्व बाँडफाँड - संघीय सरकार - नगद	१	पटक	0.00	४,00,000.00	0.00	0.00	४,00,000.00	
५२	पवित्र टो.वि.स. (चन्दन स्थाडतानको घर देखि कृष्ण वि.क को घर सम्म स्ल्याब ढलान)	यातयात पूर्वाधार	३११५९	आन्तरिक श्रोत - नगद	१	पटक	0.00	0.00	४,00,000.00	0.00	४,00,000.00	
५३	वनस्पती टो.वि.स. (स्ल्याब ढलान, कर्भ स्टन)	यातयात पूर्वाधार	३११५९	आन्तरिक श्रोत - नगद	१	पटक	0.00	४,00,000.00	0.00	0.00	४,00,000.00	
५४	विविध योजना	यातयात पूर्वाधार	३११५९	बागमती प्रदेश - नगद अनुदान	१	N/A	0.00	५,00,000.00	0.00	0.00	५,00,000.00	
५५	सक्रिय टो.वि.स. (संगिता घर अगाडी ओरालो बाटो स्ल्याब ढलान)	यातयात पूर्वाधार	३११५९	राजस्व बाँडफाँड - संघीय सरकार - नगद	१	पटक	0.00	0.00	४,00,000.00	0.00	४,00,000.00	
५६	स्पोर्ट जोन – नगरपालिकाको ५० प्रतिशत लागत साझेदारीमा	युवा तथा खेलकुद	३११५९	राजस्व बाँडफाँड - प्रदेश सरकार - नगद	१	N/A	0.00	0.00	१५,00,000.00	0.00	१५,00,000.00	
५७	स्पोर्ट जोन –नगरपालिकाको ५० प्रतिशत लागत साझेदारीमा	युवा तथा खेलकुद	३११५९	नेपाल सरकार - नगद अनुदान	१	N/A	0.00	0.00	0.00	१०,00,000.00	१०,00,000.00	
५८	धार्मिक तथा सहायता	भाषा तथा संस्कृति	३११७१	राजस्व बाँडफाँड - प्रदेश सरकार - नगद	४	N/A	१,२५,000.00	१,२५,000.00	१,२५,000.00	१,२५,000.00	५,00,000.00	
५९	धार्मिक तथा सहायता	भाषा तथा संस्कृति	३११७१	राजस्व बाँडफाँड - संघीय सरकार - नगद	१	N/A	0.00	५0,000.00	0.00	0.00	५0,000.00	
६०	पुनर्जीवन चर्च वनस्पती	भाषा तथा संस्कृति	३११७१	राजस्व बाँडफाँड - संघीय सरकार - नगद	१	N/A	0.00	0.00	१,00,000.00	0.00	१,00,000.00	
६१	हरियाली टोलमा क्रियापुत्री घर निर्माण	भवन, आवास तथा सहरी विकास	३११७१	राजस्व बाँडफाँड - संघीय सरकार - नगद	१	N/A	0.00	0.00	३,00,000.00	0.00	३,00,000.00	

क.सं	कार्यक्रम/आयोजना/क्रियाकलापको नाम	उपक्षेत्र	खर्च शीर्षक	स्रोत	लक्ष	इकाई	विनियोजन					नं.
							पहिलो त्रैमासिक	दोस्रो त्रैमासिक	तेस्रो त्रैमासिक	चौथो त्रैमासिक	जम्मा	
८०३३२३०१२१४ हेटौंडा उपमहानगरपालिका वडा नं. १४												
१	संचार महसुल	कार्यालय सञ्चालन तथा प्रशासनिक	२२११२	नेपाल सरकार - नगद अनुदान	४	N/A	२५,०००.००	२५,०००.००	२५,०००.००	२५,०००.००	१,००,०००.००	
२	इन्धन (कार्यालय प्रयोजन)	कार्यालय सञ्चालन तथा प्रशासनिक	२२२१२	नेपाल सरकार - नगद अनुदान	४	N/A	५०,०००.००	५०,०००.००	५०,०००.००	५०,०००.००	२,००,०००.००	
३	फर्निचरका सरसमान मर्मत खर्च	कार्यालय सञ्चालन तथा प्रशासनिक	२२२९१	नेपाल सरकार - नगद अनुदान	४	N/A	१२,५००.००	१२,५००.००	१२,५००.००	१२,५००.००	५०,०००.००	
४	अन्य कार्यालय संचालन खर्च	कार्यालय सञ्चालन तथा प्रशासनिक	२२३१९	नेपाल सरकार - नगद अनुदान	४	N/A	२५,०००.००	२५,०००.००	२५,०००.००	२५,०००.००	१,००,०००.००	
५	सिप विकास तथा जनचेतना तालिम	लैंगिक समानता तथा सामाजिक समावेशीकरण	२२५१२	नेपाल सरकार - नगद अनुदान	४	N/A	१,५०,०००.००	१,५०,०००.००	१,५०,०००.००	१,५०,०००.००	६,००,०००.००	
६	अपाङ्ग सम्बन्धी कार्यक्रम	लैंगिक समानता तथा सामाजिक समावेशीकरण	२२५२२	नेपाल सरकार - नगद अनुदान	१	N/A	०.००	१,००,०००.००	०.००	०.००	१,००,०००.००	
७	एकल महिला कार्यक्रम	लैंगिक समानता तथा सामाजिक समावेशीकरण	२२५२२	नेपाल सरकार - नगद अनुदान	१	N/A	०.००	१,००,०००.००	०.००	०.००	१,००,०००.००	
८	कृषि कार्यक्रम	कृषि	२२५२२	राजस्व बाँडफाँड - प्रदेश सरकार - नगद	४	N/A	०.००	०.००	०.००	५०,०००.००	५०,०००.००	
९	कृषि कार्यक्रम	कृषि	२२५२२	राजस्व बाँडफाँड - संघीय सरकार - नगद	४	N/A	२,५०,०००.००	२,५०,०००.००	२,५०,०००.००	२,००,०००.००	९,५०,०००.००	
१०	खेलकुद	युवा तथा खेलकुद	२२५२२	नेपाल सरकार - नगद अनुदान	४	N/A	२,००,०००.००	२,००,०००.००	२,००,०००.००	२,००,०००.००	८,००,०००.००	
११	जन चेतना मुलक कार्यक्रम	लैंगिक समानता तथा सामाजिक समावेशीकरण	२२५२२	नेपाल सरकार - नगद अनुदान	४	N/A	२५,०००.००	२५,०००.००	२५,०००.००	२५,०००.००	१,००,०००.००	
१२	जिल्ला अखिल नेपाल फुटबल संघ अनुदान	युवा तथा खेलकुद	२२५२२	बागमती प्रदेश - नगद अनुदान	१	N/A	०.००	१,००,०००.००	०.००	०.००	१,००,०००.००	
१३	तिज कार्यक्रम	लैंगिक समानता तथा सामाजिक समावेशीकरण	२२५२२	नेपाल सरकार - नगद अनुदान	१	N/A	०.००	५०,०००.००	०.००	०.००	५०,०००.००	

क.सं	कार्यक्रम/आयोजना/क्रियाकलापको नाम	उप क्षेत्र	खर्च शीर्षक	स्रोत	लक्ष	इकाई	विनियोजन					नं.
							पहिलो त्रैमासिक	दोस्रो त्रैमासिक	तेस्रो त्रैमासिक	चौथो त्रैमासिक	जम्मा	
१४	दलित कार्यक्रम	लैंगिक समानता तथा सामाजिक समावेशीकरण	२२५२२	बागमती प्रदेश - नगद अनुदान	१	N/A	०.००	१,००,०००.००	०.००	०.००	१,००,०००.००	
१५	धान दिवस कार्यक्रम	कृषि	२२५२२	बागमती प्रदेश - नगद अनुदान	१	N/A	०.००	०.००	०.००	५०,०००.००	५०,०००.००	
१६	बालमैत्री तथा बाल कार्यक्रम	लैंगिक समानता तथा सामाजिक समावेशीकरण	२२५२२	नेपाल सरकार - नगद अनुदान	४	N/A	१,००,०००.००	१,००,०००.००	१,००,०००.००	१,००,०००.००	४,००,०००.००	
१७	महिला स्वयम सेविकालाई सर सामान खरिद	लैंगिक समानता तथा सामाजिक समावेशीकरण	२२५२२	बागमती प्रदेश - नगद अनुदान	४	N/A	२५,०००.००	२५,०००.००	२५,०००.००	२५,०००.००	१,००,०००.००	
१८	मामाघर नेपाल अनुदान	लैंगिक समानता तथा सामाजिक समावेशीकरण	२२५२२	नेपाल सरकार - नगद अनुदान	४	N/A	२५,०००.००	२५,०००.००	२५,०००.००	२५,०००.००	१,००,०००.००	
१९	युवा लक्षित कार्यक्रम	युवा तथा खेलकुद	२२५२२	बागमती प्रदेश - नगद अनुदान	४	N/A	२५,०००.००	२५,०००.००	२५,०००.००	२५,०००.००	१,००,०००.००	
२०	लागु अउषध नियन्त्रण कार्यक्रम	लैंगिक समानता तथा सामाजिक समावेशीकरण	२२५२२	बागमती प्रदेश - नगद अनुदान	४	N/A	२५,०००.००	२५,०००.००	२५,०००.००	२५,०००.००	१,००,०००.००	
२१	स्वयम सेवक शिक्षक अनुदान	लैंगिक समानता तथा सामाजिक समावेशीकरण	२२५२२	नेपाल सरकार - नगद अनुदान	४	N/A	१,३५,०००.००	१,३५,०००.००	१,३५,०००.००	१,३५,०००.००	५,४०,०००.००	
२२	अनुगमन, मूल्यांकन खर्च	कार्यालय सञ्चालन तथा प्रशासनिक	२२६११	नेपाल सरकार - नगद अनुदान	४	N/A	३७,५००.००	३७,५००.००	३७,५००.००	३७,५००.००	१,५०,०००.००	
२३	विविध खर्च	कार्यालय सञ्चालन तथा प्रशासनिक	२२७११	नेपाल सरकार - नगद अनुदान	४	N/A	३७,५००.००	३७,५००.००	३७,५००.००	३७,५००.००	१,५०,०००.००	
२४	विपद व्यवस्थापन	विपद व्यवस्थापन	२७२१२	नेपाल सरकार - नगद अनुदान	२	N/A	०.००	१,००,०००.००	१,००,०००.००	०.००	२,००,०००.००	
२५	फर्निचर तथा सरसमान खरिद	कार्यालय सञ्चालन तथा प्रशासनिक	३११२३	आन्तरिक श्रोत - नगद	४	N/A	१,२५,०००.००	१,२५,०००.००	१,२५,०००.००	१,१५,०००.००	४,९०,०००.००	
२६	फर्निचर तथा सरसमान खरिद	कार्यालय सञ्चालन तथा प्रशासनिक	३११२३	नेपाल सरकार - नगद अनुदान	४	N/A	०.००	०.००	०.००	१०,०००.००	१०,०००.००	

क्र.सं	कार्यक्रम/आयोजना/क्रियाकलापको नाम	उप क्षेत्र	खर्च शीर्षक	स्रोत	लक्ष	इकाई	विनियोजन					क्र.
							पहिलो त्रैमासिक	दोस्रो त्रैमासिक	तेस्रो त्रैमासिक	चौथो त्रैमासिक	जम्मा	
२७	इखारे टोल बाटो निर्माण	यातयात पूर्वाधार	३११५१	आन्तरिक श्रोत - नगद	१	N/A	०.००	५,००,०००.००	०.००	०.००	५,००,०००.००	
२८	उत्तरपानी ठाडो बाटो निर्माण	यातयात पूर्वाधार	३११५१	राजस्व बाँडफाँड - संघीय सरकार - नगद	२	N/A	०.००	६,५०,०००.००	६,५०,०००.००	०.००	१३,००,०००.००	
२९	कवर्डहल जाने बाटो निर्माण	यातयात पूर्वाधार	३११५१	राजस्व बाँडफाँड - प्रदेश सरकार - नगद	१	N/A	०.००	५,००,०००.००	०.००	०.००	५,००,०००.००	
३०	कालो पानी गुम्बा जाने बाटो निर्माण	यातयात पूर्वाधार	३११५१	राजस्व बाँडफाँड - प्रदेश सरकार - नगद	२	N/A	०.००	५,००,०००.००	५,००,०००.००	०.००	१०,००,०००.००	
३१	कालोपानी केशव घर जाने बाटो निर्माण	यातयात पूर्वाधार	३११५१	राजस्व बाँडफाँड - प्रदेश सरकार - नगद	१	N/A	०.००	७,००,०००.००	०.००	०.००	७,००,०००.००	
३२	कालोपानी मिना विदि घर जाने बाटो निर्माण	यातयात पूर्वाधार	३११५१	राजस्व बाँडफाँड - प्रदेश सरकार - नगद	१	N/A	०.००	५,००,०००.००	०.००	०.००	५,००,०००.००	
३३	गैरी टोल बाटो निर्माण	यातयात पूर्वाधार	३११५१	आन्तरिक श्रोत - नगद	१	N/A	०.००	५,००,०००.००	०.००	०.००	५,००,०००.००	
३४	दिपज्योती स्कुल देखि अगाडीको बाटो निर्माण	यातयात पूर्वाधार	३११५१	आन्तरिक श्रोत - नगद	१	N/A	०.००	५,००,०००.००	०.००	०.००	५,००,०००.००	
३५	नेमी टोल बाटो निर्माण	यातयात पूर्वाधार	३११५१	राजस्व बाँडफाँड - प्रदेश सरकार - नगद	२	N/A	०.००	५,००,०००.००	५,००,०००.००	०.००	१०,००,०००.००	
३६	मख्तु भुजेलको घर जाने बाटो निर्माण	यातयात पूर्वाधार	३११५१	आन्तरिक श्रोत - नगद	२	N/A	०.००	५,००,०००.००	५,००,०००.००	०.००	१०,००,०००.००	
३७	मेल्ट्री टोल बाटो निर्माण	यातयात पूर्वाधार	३११५१	राजस्व बाँडफाँड - प्रदेश सरकार - नगद	२	N/A	०.००	५,००,०००.००	५,००,०००.००	०.००	१०,००,०००.००	
३८	माने हुदै उत्तरपानी जाने बाटो	यातयात पूर्वाधार	३११५१	आन्तरिक श्रोत - नगद	१	N/A	०.००	५,००,०००.००	०.००	०.००	५,००,०००.००	
३९	लक्ष्मी चोक ठाडो बाटो निर्माण	यातयात पूर्वाधार	३११५१	आन्तरिक श्रोत - नगद	१	N/A	०.००	५,००,०००.००	०.००	०.००	५,००,०००.००	
४०	उज्यालो वड्रा कार्यक्रम	उर्जा	३११५३	नेपाल सरकार - नगद अनुदान	२	N/A	०.००	१,००,०००.००	१,००,०००.००	०.००	२,००,०००.००	
४१	विद्युत सरसमान खरिद	उर्जा	३११५३	नेपाल सरकार - नगद अनुदान	२	N/A	०.००	५०,०००.००	५०,०००.००	०.००	१,००,०००.००	
४२	१४ नं. वडामा खुल्ला पार्क निर्माण	पर्यटन	३११५९	राजस्व बाँडफाँड - संघीय सरकार - नगद	३	N/A	०.००	५,००,०००.००	५,००,०००.००	५,००,०००.००	१५,००,०००.००	
४३	१४ नं. वडामा बक्सीङ खेल्ने कवड हाल निर्माण	युवा तथा खेलकुद	३११५९	राजस्व बाँडफाँड - संघीय सरकार - नगद	४	N/A	२,५०,०००.००	२,५०,०००.००	२,५०,०००.००	२,५०,०००.००	१०,००,०००.००	

क्र.सं	कार्यक्रम/आयोजना/क्रियाकलापको नाम	उप क्षेत्र	खर्च शीर्षक	स्रोत	लक्ष	इकाई	विनियोजन					नं.
							पहिलो त्रैमासिक	दोस्रो त्रैमासिक	तेस्रो त्रैमासिक	चौथो त्रैमासिक	जम्मा	
४४	छिलि टोल सामुदायिक भवन निर्माण	भवन, आवास तथा सहरी विकास	३११५९	राजस्व बाँडफाँड - प्रदेश सरकार - नगद	१	N/A	०.००	५,००,०००.००	०.००	०.००	५,००,०००.००	
४५	नया बस्ती समाधी स्थत निर्माण	सम्पदा पूर्वाधार	३११५९	आन्तरिक श्रोत - नगद	१	N/A	०.००	५,००,०००.००	०.००	०.००	५,००,०००.००	
४६	फनपार्क,वाटर पार्क डि पि आर खर्च	भवन, आवास तथा सहरी विकास	३११५९	नेपाल सरकार - नगद अनुदान	२	N/A	०.००	३,००,०००.००	३,००,०००.००	०.००	६,००,०००.००	
४७	बनेलधाप इनार मर्मत	खानेपानी तथा सरसफाई	३११५९	आन्तरिक श्रोत - नगद	१	N/A	०.००	१,००,०००.००	०.००	०.००	१,००,०००.००	
४८	बनेलधाप कल्भट निर्माण	खानेपानी तथा सरसफाई	३११५९	आन्तरिक श्रोत - नगद	१	N/A	०.००	५,००,०००.००	०.००	०.००	५,००,०००.००	
४९	भोलोन टोल सामुदायिक भवन मर्मत	भवन, आवास तथा सहरी विकास	३११५९	राजस्व बाँडफाँड - संघीय सरकार - नगद	२	N/A	०.००	१,५०,०००.००	०.००	१,५०,०००.००	३,००,०००.००	
५०	विवध पुर्वाधार	यातयात पुर्वाधार	३११५९	आन्तरिक श्रोत - नगद	१	N/A	०.००	१,६०,०००.००	०.००	०.००	१,६०,०००.००	
५१	सिन्तान टोल थानी मन्दिर निर्माण	सम्पदा पूर्वाधार	३११५९	राजस्व बाँडफाँड - संघीय सरकार - नगद	२	N/A	०.००	१,००,०००.००	१,००,०००.००	०.००	२,००,०००.००	
५२	मयुरधाप प्रहरी चौकी मर्मत	भवन, आवास तथा सहरी विकास	३११६१	नेपाल सरकार - नगद अनुदान	१	N/A	०.००	५०,०००.००	०.००	०.००	५०,०००.००	
८०३२२३०१२१५ हेटौडा उपमहानगरपालिका वडा नं. १५												
१	संचार महसुल	कार्यालय सञ्चालन तथा प्रशासनिक	२२११२	राजस्व बाँडफाँड - संघीय सरकार - नगद	४	पटक	२५,०००.००	२५,०००.००	२५,०००.००	२५,०००.००	१,००,०००.००	
२	इन्धन खर्च	कार्यालय सञ्चालन तथा प्रशासनिक	२२२१२	आन्तरिक श्रोत - नगद	३	पटक	५०,०००.००	०.००	५०,०००.००	५०,०००.००	१,५०,०००.००	
३	पत्रपत्रिका, छपाई तथा सूचना प्रकाशन खर्च	कार्यालय सञ्चालन तथा प्रशासनिक	२२३१५	राजस्व बाँडफाँड - संघीय सरकार - नगद	४	पटक	२५,०००.००	२५,०००.००	२५,०००.००	२५,०००.००	१,००,०००.००	
४	अतिथी सत्कार	कार्यालय सञ्चालन तथा प्रशासनिक	२२३१९	राजस्व बाँडफाँड - संघीय सरकार - नगद	३	गोटा	०.००	५०,०००.००	५०,०००.००	५०,०००.००	१,५०,०००.००	
५	क्षमता अभिवृद्धि तालिम	मानव संशाधन विकास	२२५११	आन्तरिक श्रोत - नगद	१	पटक	०.००	२,००,०००.००	०.००	०.००	२,००,०००.००	
६	अध्ययन अवलोकन भ्रमण	कार्यालय सञ्चालन तथा प्रशासनिक	२२५२२	राजस्व बाँडफाँड - प्रदेश सरकार - नगद	१	पटक	०.००	०.००	३,००,०००.००	०.००	३,००,०००.००	

क.सं	कार्यक्रम/आयोजना/क्रियाकलापको नाम	उप क्षेत्र	खर्च शीर्षक	स्रोत	लक्ष	इकाई	विनियोजन					नं.
							पहिलो त्रैमासिक	दोस्रो त्रैमासिक	तेस्रो त्रैमासिक	चौथो त्रैमासिक	जम्मा	
७	आदिवासी जनजाती लक्षित कार्यक्रम	लैंगिक समानता तथा सामाजिक समावेशीकरण	२२५२२	राजस्व बाँडफाँड - संघीय सरकार - नगद	२	पटक	०.००	१,००,०००.००	१,००,०००.००	०.००	२,००,०००.००	
८	कर्मचारी प्रोत्साहन कार्यक्रम	मानव संशाधन विकास	२२५२२	राजस्व बाँडफाँड - प्रदेश सरकार - नगद	१	पटक	०.००	०.००	०.००	५०,०००.००	५०,०००.००	
९	कृषि तथा पशुपन्छी विकास कार्यक्रम	कृषि	२२५२२	राजस्व बाँडफाँड - प्रदेश सरकार - नगद	४	पटक	०.००	०.००	०.००	३,००,०००.००	३,००,०००.००	
१०	कृषि तथा पशुपन्छी विकास कार्यक्रम	कृषि	२२५२२	राजस्व बाँडफाँड - संघीय सरकार - नगद	४	पटक	१,००,०००.००	०.००	०.००	०.००	१,००,०००.००	
११	दलित लक्षित कार्यक्रम	लैंगिक समानता तथा सामाजिक समावेशीकरण	२२५२२	राजस्व बाँडफाँड - प्रदेश सरकार - नगद	२	पटक	०.००	०.००	०.००	२,००,०००.००	२,००,०००.००	
१२	बालमैत्री स्थानीय शासन कार्यक्रम	लैंगिक समानता तथा सामाजिक समावेशीकरण	२२५२२	नेपाल सरकार - नगद अनुदान	२	पटक	०.००	२,२५,०००.००	२,२५,०००.००	०.००	४,५०,०००.००	
१३	महिला बालबालिका, जेष्ठ नागरिक तथा अपाङ्ग लक्षित कार्यक्रम	लैंगिक समानता तथा सामाजिक समावेशीकरण	२२५२२	आन्तरिक श्रोत - नगद	३	पटक	५०,०००.००	०.००	५०,०००.००	५०,०००.००	१,५०,०००.००	
१४	युवा तथा खेलकुद संचालन तथा सहभागिता	युवा तथा खेलकुद	२२५२२	राजस्व बाँडफाँड - संघीय सरकार - नगद	४	पटक	१,५०,०००.००	१,५०,०००.००	१,५०,०००.००	१,५०,०००.००	६,००,०००.००	
१५	विपद व्यवस्थापन	विपद व्यवस्थापन	२२५२२	राजस्व बाँडफाँड - प्रदेश सरकार - नगद	३	पटक	०.००	५०,०००.००	५०,०००.००	५०,०००.००	१,५०,०००.००	
१६	विविध कार्यक्रम संचालन खर्च	लैंगिक समानता तथा सामाजिक समावेशीकरण	२२५२२	राजस्व बाँडफाँड - संघीय सरकार - नगद	५	पटक	१,००,०००.००	१,००,०००.००	१,००,०००.००	२,००,०००.००	५,००,०००.००	
१७	स्वास्थ्य सम्बन्धी कार्यक्रम	स्वास्थ्य	२२५२२	राजस्व बाँडफाँड - प्रदेश सरकार - नगद	४	पटक	५०,०००.००	५०,०००.००	५०,०००.००	५०,०००.००	२,००,०००.००	
१८	अनुगमन तथा मूल्यांकन	कार्यालय सञ्चालन तथा प्रशासनिक	२२६११	आन्तरिक श्रोत - नगद	१	पटक	०.००	०.००	०.००	५०,०००.००	५०,०००.००	
१९	भैपरी आउने खर्च	कार्यालय सञ्चालन तथा प्रशासनिक	२८९११	राजस्व बाँडफाँड - प्रदेश सरकार - नगद	१	पटक	०.००	५०,०००.००	०.००	०.००	५०,०००.००	

क.सं	कार्यक्रम/आयोजना/क्रियाकलापको नाम	उप क्षेत्र	खर्च शीर्षक	स्रोत	लक्ष	इकाई	विनियोजन				नं.
							पहिलो चैमासिक	दोस्रो चैमासिक	तेस्रो चैमासिक	चौथो चैमासिक	जम्मा	
२०	पीसपार्क डि.पि.आर (D.P.R.) निर्माण	कार्यालय सञ्चालन तथा प्रशासनिक	३११३५	आन्तरिक श्रोत - नगद	१	पटक	०.००	५,००,०००.००	०.००	०.००	५,००,०००.००	
२१	कमाने गुम्बाचोक बाटो स्तरिकरण	यातयात पूर्वाधार	३११५१	राजस्व बाँडफाँड - संघीय सरकार- नगद	१	N/A	०.००	६,००,०००.००	०.००	०.००	६,००,०००.००	
२२	घट्टेदमार सल्लाघारी कमेरोपानी सडक स्तरिकरण	यातयात पूर्वाधार	३११५१	आन्तरिक श्रोत - नगद	१	N/A	०.००	७,००,०००.००	०.००	०.००	७,००,०००.००	
२३	चित्रेपानी सडक स्तरिकरण	यातयात पूर्वाधार	३११५१	नेपाल सरकार - नगद अनुदान	१	N/A	०.००	५,००,०००.००	०.००	०.००	५,००,०००.००	
२४	चिप्लेटी बासघारी Initial environmental testing (I.E.T)	यातयात पूर्वाधार	३११५१	राजस्व बाँडफाँड - संघीय सरकार - नगद	१	N/A	०.००	५,००,०००.००	०.००	०.००	५,००,०००.००	
२५	ठुलोसुकौली स्याडबोटोल सडक स्तरिकरण	यातयात पूर्वाधार	३११५१	नेपाल सरकार - नगद अनुदान	१	N/A	०.००	७,००,०००.००	०.००	०.००	७,००,०००.००	
२६	धन ब. गोडवा घर छेउ बाटो स्तरिकरण	यातयात पूर्वाधार	३११५१	आन्तरिक श्रोत - नगद	१	गोटा	०.००	०.००	२,००,०००.००	०.००	२,००,०००.००	
२७	बृद्धाश्रम दमार टोल सडक स्तरिकरण	यातयात पूर्वाधार	३११५१	आन्तरिक श्रोत - नगद	१	N/A	०.००	५,००,०००.००	०.००	०.००	५,००,०००.००	
२८	भोर्ले ढल तथा बाटो स्तरिकरण	यातयात पूर्वाधार	३११५१	नेपाल सरकार - नगद अनुदान	४	N/A	४,२५,०००.००	४,२५,०००.००	४,२५,०००.००	४,२५,०००.००	१७,००,०००.००	
२९	राम कुमार सुनारको टोल ठुलो सुकौली सडक स्तरीकरण	यातयात पूर्वाधार	३११५१	आन्तरिक श्रोत - नगद	१	N/A	०.००	५,००,०००.००	०.००	०.००	५,००,०००.००	
३०	लक्ष्मण घलानको घर छेउको सडक स्तरिकरण	यातयात पूर्वाधार	३११५१	आन्तरिक श्रोत - नगद	१	N/A	०.००	५,००,०००.००	०.००	०.००	५,००,०००.००	
३१	श्रमिक मार्ग व्यवस्थापन फायरलाइन	यातयात पूर्वाधार	३११५१	आन्तरिक श्रोत - नगद	१	N/A	०.००	५,००,०००.००	०.००	०.००	५,००,०००.००	
३२	शान्ति मार्ग फायरलाइन सडक स्तरिकरण	यातयात पूर्वाधार	३११५१	आन्तरिक श्रोत - नगद	१	गोटा	०.००	०.००	०.००	५,००,०००.००	५,००,०००.००	
३३	सानोसुकौली गर्भवती महिला स्वास्थ्य परिक्षण भवन	भवन, आवास तथा सहरी विकास	३११५१	राजस्व बाँडफाँड - प्रदेश सरकार - नगद	१	गोटा	०.००	२,००,०००.००	०.००	०.००	२,००,०००.००	
३४	सानोसुकौली स्याङतान टोल सडक स्तरिकरण	यातयात पूर्वाधार	३११५१	राजस्व बाँडफाँड - प्रदेश सरकार - नगद	१	N/A	०.००	५,००,०००.००	०.००	०.००	५,००,०००.००	

क्र.सं	कार्यक्रम/आयोजना/ क्रियाकलापको नाम	उप क्षेत्र	खर्च शीर्षक	स्रोत	लक्ष	इकाई	विनियोजन				जम्मा	कैं.
							पहिलो त्रैमासिक	दोस्रो त्रैमासिक	तेस्रो त्रैमासिक	चौथो त्रैमासिक		
३५	सयफुट साइला मोस्कान तटबन्धन	जलश्रोत तथा सिंचाई	३११५४	नेपाल सरकार - नगद अनुदान	१	N/A	०.००	६,००,०००.००	०.००	०.००	६,००,०००.००	
३६	घिनरी सडक निर्माण तथा स्तरोन्नती	वन	३११५७	राजस्व बाँडफाँड - प्रदेश सरकार - नगद	१	पटक	०.००	०.००	१,००,०००.००	०.००	१,००,०००.००	
३७	फायरलाइन पश्चिम ढल निर्माण	खानेपानी तथा सरसफाई	३११५८	राजस्व बाँडफाँड - संघीय सरकार - नगद	१	N/A	०.००	८,००,०००.००	०.००	०.००	८,००,०००.००	
३८	गौरीटार ढल निर्माण	खानेपानी तथा सरसफाई	३११५९	आन्तरिक श्रोत - नगद	१	N/A	०.००	८,००,०००.००	०.००	०.००	८,००,०००.००	
३९	चुरियमाई रंगशाला निर्माण	भवन, आवास तथा सहरी विकास	३११५९	राजस्व बाँडफाँड - प्रदेश सरकार - नगद	४	N/A	६,२५,०००.००	६,२५,०००.००	६,२५,०००.००	६,२५,०००.००	२५,००,०००.००	
४०	ठुलोसुकौली जनकको घर छेउ देखि पुर्व तर्फ तटबन्धन	जलश्रोत तथा सिंचाई	३११५९	नेपाल सरकार - नगद अनुदान	१	N/A	०.००	५,००,०००.००	०.००	०.००	५,००,०००.००	
४१	बेथेल सामुदायिक भवन निर्माण जाने फुटबल खेलमैदानको दक्षिण तर्फ	भवन, आवास तथा सहरी विकास	३११५९	नेपाल सरकार - नगद अनुदान	१	पटक	०.००	८,००,०००.००	०.००	०.००	८,००,०००.००	
४२	शिखरपानी समाधी स्थल निर्माण	सम्पदा पूर्वाधार	३११५९	राजस्व बाँडफाँड - प्रदेश सरकार - नगद	१	N/A	०.००	३,००,०००.००	०.००	०.००	३,००,०००.००	
४३	गुम्बाचोक गुम्बा टार्सी छ्योपल गुम्बा	सम्पदा पूर्वाधार	३११७१	राजस्व बाँडफाँड - प्रदेश सरकार - नगद	१	गोटा	०.००	२,००,०००.००	०.००	०.००	२,००,०००.००	
४४	पुजीगत सुधार तथा अन्य सार्वजनिक निर्माण	भवन, आवास तथा सहरी विकास	३११७१	राजस्व बाँडफाँड - संघीय सरकार - नगद	५	पटक	२,००,०००.००	२,००,०००.००	२,००,०००.००	४,००,०००.००	१०,००,०००.००	
४५	वनदेवी थानी मन्दिर निर्माण	सम्पदा पूर्वाधार	३११७१	राजस्व बाँडफाँड - संघीय सरकार - नगद	१	गोटा	०.००	०.००	२,००,०००.००	०.००	२,००,०००.००	
४६	शिक्षा पुर्वाधार	शिक्षा	३११७१	राजस्व बाँडफाँड - संघीय सरकार - नगद	४	पटक	१,००,०००.००	१,००,०००.००	१,००,०००.००	१,००,०००.००	४,००,०००.००	
४७	शिव सत्य शक्ती मन्दिर निर्माण	सम्पदा पूर्वाधार	३११७१	राजस्व बाँडफाँड - प्रदेश सरकार - नगद	१	गोटा	०.००	०.००	२,००,०००.००	०.००	२,००,०००.००	
८०३३२३०१२१६ हेटौंडा उपमहानगरपालिकाबडा नं.१६												
१	पत्रपत्रिका, छपाई तथा सूचना प्रकाशन	सामाजिक सुरक्षा तथा संरक्षण	२२३१५	आन्तरिक श्रोत - नगद	१	N/A	०.००	०.००	०.००	३,००,०००.००	३,००,०००.००	
२	एकल महिला तथा महिला प्रोत्साहन आयआर्जन कार्यक्रम	लैंगिक समानता तथा सामाजिक समावेशीकरण	२२५२२	आन्तरिक श्रोत - नगद	१	N/A	०.००	०.००	२५,०००.००	२५,०००.००	५०,०००.००	

क्र.सं	कार्यक्रम/आयोजना/क्रियाकलापको नाम	उप क्षेत्र	खर्च शीर्षक	स्रोत	लक्ष	इकाई	विनियोजन					कैफि.
							पहिलो चौमासिक	दोस्रो चौमासिक	तेस्रो चौमासिक	चौथो चौमासिक	जम्मा	
३	एकल महिला तथा महिला प्रोत्साहन आयआर्जन कार्यक्रम	लैंगिक समानता तथा सामाजिक समावेशीकरण	२२५२२	बागमती प्रदेश - नगद अनुदान	१	N/A	०.००	०.००	१,२५,०००.००	१,२५,०००.००	२,५०,०००.००	
४	कृषि तथा पशु प्रबर्द्धन कार्यक्रम	कृषि	२२५२२	आन्तरिक श्रोत - नगद	२	N/A	०.००	२,५०,०००.००	०.००	२,५०,०००.००	५,००,०००.००	
५	ज्येष्ठ नागरिक सम्मान तथा मिलन केन्द्र स्थापना कार्यक्रम	लैंगिक समानता तथा सामाजिक समावेशीकरण	२२५२२	आन्तरिक श्रोत - नगद	२	N/A	०.००	१,००,०००.००	१,००,०००.००	०.००	२,००,०००.००	
६	ज्येष्ठ नागरिक सम्मान तथा मिलन केन्द्र स्थापना कार्यक्रम	लैंगिक समानता तथा सामाजिक समावेशीकरण	२२५२२	राजस्व बाँडफाँड - संघीय सरकार - नगद	२	N/A	०.००	१,००,०००.००	१,००,०००.००	०.००	२,००,०००.००	
७	विद्यालय सहायता तथा विविध शैक्षिक कार्यक्रम	शिक्षा	२२५२२	राजस्व बाँडफाँड - प्रदेश सरकार - नगद	२	N/A	०.००	५,००,०००.००	५,००,०००.००	०.००	१०,००,०००.००	
८	महिला तथा बालबालिका सम्बन्धि कार्यक्रम	लैंगिक समानता तथा सामाजिक समावेशीकरण	२२५२२	आन्तरिक श्रोत - नगद	४	N/A	१,००,०००.००	१,००,०००.००	१,००,०००.००	१,००,०००.००	४,००,०००.००	
९	बडा बालमैत्री स्थानिय शासन प्रर्द्धन कार्यक्रम	लैंगिक समानता तथा सामाजिक समावेशीकरण	२२५२२	आन्तरिक श्रोत - नगद	३	N/A	१,००,०००.००	१,००,०००.००	१,००,०००.००	०.००	३,००,०००.००	
१०	स्वास्थ्य प्रवर्द्धन, स्वास्थ्य बिमा र स्वास्थ्य उपचार सम्बन्धि कार्यक्रम	स्वास्थ्य	२२५२२	बागमती प्रदेश - नगद अनुदान	३	N/A	०.००	५,००,०००.००	५,००,०००.००	५,००,०००.००	१५,००,०००.००	
११	सिप विकास तथा क्षमता विकास तालिम	लैंगिक समानता तथा सामाजिक समावेशीकरण	२२५२२	राजस्व बाँडफाँड - संघीय सरकार - नगद	२	N/A	०.००	०.००	२,५०,०००.००	२,५०,०००.००	५,००,०००.००	
१२	योजना अनुगमन कार्यालय सञ्चालन तथा इन्धन खर्च कार्यक्रम	कार्यालय सञ्चालन तथा प्रशासनिक	२२६११	राजस्व बाँडफाँड - प्रदेश सरकार - नगद	४	N/A	०.००	०.००	०.००	५०,०००.००	५०,०००.००	
१३	योजना अनुगमन कार्यालय सञ्चालन तथा इन्धन खर्च कार्यक्रम	कार्यालय सञ्चालन तथा प्रशासनिक	२२६११	आन्तरिक श्रोत - नगद	४	N/A	१,००,०००.००	१,००,०००.००	१,००,०००.००	५०,०००.००	३,५०,०००.००	

क्र.सं	कार्यक्रम/आयोजना/क्रियाकलापको नाम	उप क्षेत्र	खर्चशीर्षक	स्रोत	लक्ष	इकाई	वित्तियोजन					नं.
							पहिलो त्रैमासिक	दोस्रो त्रैमासिक	तेस्रो त्रैमासिक	चौथो त्रैमासिक	जम्मा	
१४	बडा अवलोकन भ्रमण कार्यक्रम	कार्यालय सञ्चालन तथा प्रशासनिक	२२६१३	बागमती प्रदेश - नगद अनुदान	२	N/A	०.००	१,००,०००.००	१,००,०००.००	०.००	२,००,०००.००	
१५	युवा तथा खेलकुद प्रवर्द्धन कार्यक्रम	युवा तथा खेलकुद	२२७११	राजस्व बाँडफाँड - प्रदेश सरकार - नगद	४	N/A	५०,०००.००	५०,०००.००	५०,०००.००	५०,०००.००	२,००,०००.००	
१६	युवा तथा खेलकुद प्रवर्द्धन कार्यक्रम	युवा तथा खेलकुद	२२७११	आन्तरिक श्रोत - नगद	४	N/A	१,२५,०००.००	१,२५,०००.००	१,२५,०००.००	१,२५,०००.००	५,००,०००.००	
१७	हेटौडा क्याम्पस शैक्षिक सहायता अनुदान कार्यक्रम हेटौडा-१६	शिक्षा	२५३११	नेपाल सरकार - नगद अनुदान	१	N/A	०.००	०.००	५,००,०००.००	०.००	५,००,०००.००	
१८	अन्य सामाजिक सहायत, व्यक्ति तथा संघ संस्था समेत	कार्यालय सञ्चालन तथा प्रशासनिक	२७२१९	राजस्व बाँडफाँड - संघीय सरकार - नगद	४	N/A	२५,०००.००	२५,०००.००	२५,०००.००	२५,०००.००	१,००,०००.००	
१९	अन्य सामाजिक सहायत, व्यक्ति तथा संघ संस्था समेत	कार्यालय सञ्चालन तथा प्रशासनिक	२७२१९	आन्तरिक श्रोत - नगद	४	N/A	१,००,०००.००	१,००,०००.००	१,००,०००.००	१,००,०००.००	४,००,०००.००	
२०	अशोक बाटिका, उधव गजुरेलको घरबाट दक्षिण तर्फ जाने बाटो स्तरिकरण	यातयात पूर्वाधार	३११५१	राजस्व बाँडफाँड - संघीय सरकार - नगद	१	N/A	०.००	०.००	६,००,०००.००	०.००	६,००,०००.००	
२१	खड्का टोल जाने बाटो स्तरिकरण	यातयात पूर्वाधार	३११५१	आन्तरिक श्रोत - नगद	१	N/A	०.००	०.००	०.००	८,००,०००.००	८,००,०००.००	
२२	घ्याम्पे बाटो स्तरिकरण	यातयात पूर्वाधार	३११५१	राजस्व बाँडफाँड - प्रदेश सरकार - नगद	१	N/A	०.००	०.००	७,००,०००.००	०.००	७,००,०००.००	
२३	टिकादेवी थापाको घरबाट तिनकुने तर्फ जाने बाटो स्तरिकरण	यातयात पूर्वाधार	३११५१	राजस्व बाँडफाँड - संघीय सरकार - नगद	१	N/A	०.००	०.००	५,००,०००.००	०.००	५,००,०००.००	
२४	त्रिभुवन नगर बाटो स्तरिकरण	यातयात पूर्वाधार	३११५१	राजस्व बाँडफाँड - संघीय सरकार - नगद	१	N/A	०.००	०.००	८,००,०००.००	०.००	८,००,०००.००	
२५	नातिको घर देखी पश्चिम तर्फ जाने बाटो स्तरिकरण	यातयात पूर्वाधार	३११५१	राजस्व बाँडफाँड - संघीय सरकार - नगद	१	N/A	०.००	०.००	५,००,०००.००	०.००	५,००,०००.००	
२६	पुर्वेली दमार बाटो ढलान गर्ने कार्य	यातयात पूर्वाधार	३११५१	राजस्व बाँडफाँड - संघीय सरकार - नगद	१	N/A	०.००	०.००	५,००,०००.००	०.००	५,००,०००.००	
२७	शंकेश्वर मन्दिर जाने बाटो स्तरिकरण	यातयात पूर्वाधार	३११५१	राजस्व बाँडफाँड - प्रदेश सरकार - नगद	१	N/A	०.००	०.००	०.००	८,००,०००.००	८,००,०००.००	

क.सं	कार्यक्रम/आयोजना/क्रियाकलापको नाम	उप क्षेत्र	खर्चशीर्षक	स्रोत	लक्ष	इकाई	विनियोजन					नं.
							पहिलो त्रैमासिक	दोस्रो त्रैमासिक	तेस्रो त्रैमासिक	चौथो त्रैमासिक	जम्मा	
२८	शक्तिखोला, आकाशधारा बाटो निर्माण कार्य	यातयात पूर्वाधार	३११५१	राजस्व बाँडफाँड - प्रदेश सरकार - नगद	१	N/A	०.००	०.००	०.००	८,००,०००.००	८,००,०००.००	
२९	साजबोटे बाटो स्तरिकरण	यातयात पूर्वाधार	३११५१	आन्तरिक श्रोत - नगद	१	N/A	०.००	०.००	०.००	५,००,०००.००	५,००,०००.००	
३०	उज्यालो बडा कार्यक्रम	उर्जा	३११५३	राजस्व बाँडफाँड - संघीय सरकार - नगद	२	N/A	०.००	१,२५,०००.००	०.००	१,२५,०००.००	२,५०,०००.००	
३१	उज्यालो बडा कार्यक्रम	उर्जा	३११५३	आन्तरिक श्रोत - नगद	२	N/A	०.००	१,२५,०००.००	०.००	१,२५,०००.००	२,५०,०००.००	
३२	जुरे न्युरो तटबन्धन	जलश्रोत तथा सिंचाई	३११५४	राजस्व बाँडफाँड - प्रदेश सरकार - नगद	१	N/A	०.००	०.००	०.००	७,००,०००.००	७,००,०००.००	
३३	भूमिगत सिंचाइ कार्यक्रम	जलश्रोत तथा सिंचाई	३११५५	बागमती प्रदेश - नगद अनुदान	१	N/A	०.००	०.००	१०,००,०००.००	०.००	१०,००,०००.००	
३४	शक्तिखोला खानेपानि ट्याङकि निर्माण	खानेपानी तथा सरसफाई	३११५६	आन्तरिक श्रोत - नगद	१	N/A	०.००	०.००	०.००	२,००,०००.००	२,००,०००.००	
३५	गणेश मन्दिर निर्माण	सम्पदा पूर्वाधार	३११५९	नेपाल सरकार - नगद अनुदान	१	N/A	०.००	०.००	५,००,०००.००	०.००	५,००,०००.००	
३६	पार्क निर्माण	पर्यटन	३११५९	नेपाल सरकार - नगद अनुदान	२	N/A	०.००	५,००,०००.००	५,००,०००.००	०.००	१०,००,०००.००	
३७	विपद व्यवस्थापन तथा विविध राहत उद्धार कार्यक्रम	भवन, आवास तथा सहरी विकास	३११५९	राजस्व बाँडफाँड - संघीय सरकार - नगद	२	N/A	०.००	०.००	०.००	१०,००,०००.००	१०,००,०००.००	
३८	सामुदायिक भवन निर्माण गर्ने कार्य	भवन, आवास तथा सहरी विकास	३११५९	राजस्व बाँडफाँड - प्रदेश सरकार - नगद	२	N/A	०.००	०.००	५,००,०००.००	५,००,०००.००	१०,००,०००.००	
३९	कर्री ढिक्रे पाटि निर्माण	भाषा तथा संस्कृति	३११७१	बागमती प्रदेश - नगद अनुदान	१	N/A	०.००	०.००	०.००	३,००,०००.००	३,००,०००.००	
४०	विपन्न नागरिक पुर्वाधार विकास कार्यक्रम	भवन, आवास तथा सहरी विकास	३११७१	राजस्व बाँडफाँड - संघीय सरकार - नगद	१	N/A	०.००	०.००	०.००	३,००,०००.००	३,००,०००.००	
४१	विविध पूर्वाधार निर्माण गर्ने कार्य	भवन, आवास तथा सहरी विकास	३११७१	आन्तरिक श्रोत - नगद	४	N/A	१,२५,०००.००	१,२५,०००.००	१,२५,०००.००	१,२५,०००.००	५,००,०००.००	
८०३३२३०१२१७ हेटौंडा उपमहानगरपालिकाबडा नं. १७												
१	इन्धन खर्च	कार्यालय सञ्चालन तथा प्रशासनिक	२२२१२	राजस्व बाँडफाँड - संघीय सरकार - नगद	३	N/A	५०,०००.००	५०,०००.००	५०,०००.००	०.००	१,५०,०००.००	
२	हेल्पडेस्क सञ्चालन मसलन्द खर्च	कार्यालय सञ्चालन तथा प्रशासनिक	२२३११	आन्तरिक श्रोत - नगद	३	N/A	०.००	१,००,०००.००	१,००,०००.००	१,००,०००.००	३,००,०००.००	

क्र.सं	कार्यक्रम/आयोजना/क्रियाकलापको नाम	उप क्षेत्र	खर्च शीर्षक	स्रोत	लक्ष	इकाई	विनियोजन					नं.
							पहिलो त्रैमासिक	दोस्रो त्रैमासिक	तेस्रो त्रैमासिक	चौथो त्रैमासिक	जम्मा	
३	सन्देश मुलक सूचना प्रकाशन खर्च	कार्यालय सञ्चालन तथा प्रशासनिक	२२३१५	नेपाल सरकार - नगद अनुदान	४	N/A	२५,०००.००	२५,०००.००	२५,०००.००	२५,०००.००	१,००,०००.००	
४	बडा कार्यालय व्यवस्थापन खर्च	कार्यालय सञ्चालन तथा प्रशासनिक	२२३१९	राजस्व बाँडफाँड - संघीय सरकार - नगद	५	N/A	१,००,०००.००	१,००,०००.००	१,००,०००.००	२,००,०००.००	५,००,०००.००	
५	कम्प्युटर शिक्षा	कार्यालय सञ्चालन तथा प्रशासनिक	२२५१२	राजस्व बाँडफाँड - प्रदेश सरकार - नगद	१	N/A	०.००	०.००	१,००,०००.००	०.००	१,००,०००.००	
६	लोकसेवा तयारी कक्षा सञ्चालन	लैगिक समानता तथा सामाजिक समावेशीकरण	२२५१२	आन्तरिक श्रोत - नगद	१	N/A	०.००	०.००	५,००,०००.००	०.००	५,००,०००.००	
७	शैक्षिक कार्यक्रम (क्षमता विकास कार्यक्रम)	शिक्षा	२२५१२	राजस्व बाँडफाँड - प्रदेश सरकार - नगद	४	N/A	०.००	१,००,०००.००	१,००,०००.००	२,००,०००.००	४,००,०००.००	
८	आरन प्रवर्धन कार्यक्रम	लैगिक समानता तथा सामाजिक समावेशीकरण	२२५२२	आन्तरिक श्रोत - नगद	१	N/A	०.००	०.००	६०,०००.००	०.००	६०,०००.००	
९	आसाहाय अति गरिब भएकाहरुको स्वास्थ उपचार खर्च	स्वास्थ्य	२२५२२	आन्तरिक श्रोत - नगद	१	N/A	०.००	५०,०००.००	०.००	०.००	५०,०००.००	
१०	खस आर्य दलित आदिवासी जनजाती आयआर्जन कार्यक्रम	लैगिक समानता तथा सामाजिक समावेशीकरण	२२५२२	नेपाल सरकार - नगद अनुदान	४	N/A	५०,०००.००	५०,०००.००	५०,०००.००	५०,०००.००	२,००,०००.००	
११	जेष्ठ नागरिक सम्मान कार्यक्रम	लैगिक समानता तथा सामाजिक समावेशीकरण	२२५२२	नेपाल सरकार - नगद अनुदान	१	N/A	०.००	०.००	१,००,०००.००	०.००	१,००,०००.००	
१२	टनेल प्लाष्टिक वितरण	कृषि	२२५२२	राजस्व बाँडफाँड - संघीय सरकार - नगद	५	N/A	१,००,०००.००	१,००,०००.००	१,००,०००.००	२,००,०००.००	५,००,०००.००	
१३	बाखा वितरण कार्यक्रम	पशुपन्छी विकास	२२५२२	राजस्व बाँडफाँड - संघीय सरकार - नगद	५	N/A	२,००,०००.००	२,००,०००.००	२,००,०००.००	४,००,०००.००	१०,००,०००.००	
१४	बाल समूह उत्थान कार्यक्रम	लैगिक समानता तथा सामाजिक समावेशीकरण	२२५२२	आन्तरिक श्रोत - नगद	१	N/A	०.००	०.००	१,००,०००.००	०.००	१,००,०००.००	
१५	बालमैत्री बडा घोषणा कार्यक्रम	लैगिक समानता तथा सामाजिक समावेशीकरण	२२५२२	आन्तरिक श्रोत - नगद	५	N/A	०.००	१,००,०००.००	१,००,०००.००	३,००,०००.००	५,००,०००.००	

क्र.सं	कार्यक्रम/आयोजना/क्रियाकलापको नाम	उप क्षेत्र	खर्च शीर्षक	स्रोत	लक्ष	इकाई	विनियोजन					नं.
							पहिलो त्रैमासिक	दोस्रो त्रैमासिक	तेस्रो त्रैमासिक	चौथो त्रैमासिक	जम्मा	
१६	मल्चिङ प्लाष्टिक वितरण	कृषि	२२५२२	राजस्व बाँडफाँड - संघीय सरकार - नगद	७	N/A	२,००,०००.००	२,००,०००.००	२,००,०००.००	१,००,०००.००	७,००,०००.००	
१७	महिला आयआर्जन कार्यक्रम	लैंगिक समानता तथा सामाजिक समावेशीकरण	२२५२२	राजस्व बाँडफाँड - संघीय सरकार - नगद	१	N/A	०.००	१,००,०००.००	०.००	०.००	१,००,०००.००	
१८	युवा तथा खेलकुद प्रवर्द्धन कार्यक्रम	युवा तथा खेलकुद	२२५२२	राजस्व बाँडफाँड - संघीय सरकार - नगद	४	N/A	२,००,०००.००	२,००,०००.००	२,००,०००.००	२,००,०००.००	८,००,०००.००	
१९	विविध खर्च	लैंगिक समानता तथा सामाजिक समावेशीकरण	२२५२२	आन्तरिक श्रोत - नगद	५	N/A	२,००,०००.००	२,००,०००.००	२,००,०००.००	४,००,०००.००	१०,००,०००.००	
२०	सुकेरी यातायात	स्वास्थ्य	२२५२२	आन्तरिक श्रोत - नगद	१	N/A	०.००	४०,०००.००	०.००	०.००	४०,०००.००	
२१	स्वास्थ्य प्रवर्द्धन र स्वास्थ्य विमा	स्वास्थ्य	२२५२२	नेपाल सरकार - नगद अनुदान	३	N/A	०.००	५०,०००.००	५०,०००.००	५०,०००.००	१,५०,०००.००	
२२	अध्ययन अवलोकन भ्रमण	कार्यालय सञ्चालन तथा प्रशासनिक	२२६११	आन्तरिक श्रोत - नगद	१	N/A	०.००	३,००,०००.००	०.००	०.००	३,००,०००.००	
२३	योजना अनुगमन खर्च	कार्यालय सञ्चालन तथा प्रशासनिक	२२६११	आन्तरिक श्रोत - नगद	४	N/A	०.००	१,००,०००.००	५०,०००.००	५०,०००.००	२,००,०००.००	
२४	अतिथि सत्कार खर्च	कार्यालय सञ्चालन तथा प्रशासनिक	२२७११	आन्तरिक श्रोत - नगद	२	N/A	५०,०००.००	०.००	०.००	५०,०००.००	१,००,०००.००	
२५	धार्मिक तथा सांस्कृतिक कार्यक्रम	लैंगिक समानता तथा सामाजिक समावेशीकरण	२५३१४	राजस्व बाँडफाँड - संघीय सरकार- नगद	२	N/A	०.००	५०,०००.००	०.००	५०,०००.००	१,००,०००.००	
२६	विपन्न गरिब जेहेनदार छात्रवृत्ती	शिक्षा	२७२११	आन्तरिक श्रोत - नगद	४	N/A	५०,०००.००	५०,०००.००	५०,०००.००	५०,०००.००	२,००,०००.००	
२७	महिला स्वयंसेविका लाई साइकल खरिद	कार्यालय सञ्चालन तथा प्रशासनिक	३११२१	राजस्व बाँडफाँड - प्रदेश सरकार - नगद	१	N/A	०.००	५०,०००.००	०.००	०.००	५०,०००.००	
२८	सूरक्षा व्यवस्थाको लागि सि.सि. टि.भि. खरिद	संचार तथा सूचना प्रविधि	३११२२	आन्तरिक श्रोत- नगद	४	N/A	५०,०००.००	५०,०००.००	५०,०००.००	५०,०००.००	२,००,०००.००	
२९	सिचाई पाईप तथा मेसिन खरिद	कृषि	३११२२	आन्तरिक श्रोत - नगद	५	N/A	२,००,०००.००	२,००,०००.००	४,००,०००.००	२,००,०००.००	१०,००,०००.००	
३०	अशोक बाटिका राइटोल अघुरो सडक स्तरीकरण	यातयात पूर्वाधार	३११५१	राजस्व बाँडफाँड - संघीय सरकार- नगद	१	N/A	०.००	७,००,०००.००	०.००	०.००	७,००,०००.००	

क्र.सं	कार्यक्रम/आयोजना/क्रियाकलापको नाम	उप क्षेत्र	खर्च शीर्षक	स्रोत	लक्ष	इकाई	विनियोजन					नं.
							पहिलो त्रैमासिक	दोस्रो त्रैमासिक	तेस्रो त्रैमासिक	चौथो त्रैमासिक	जम्मा	
३१	खानेपानी ट्याङ्की देखि विर बहादुर चोक सम्म जानेबाटो	यातयात पूर्वाधार	३११५१	राजस्व बाँडफाँड - प्रदेश सरकार - नगद	१	N/A	0.00	५,००,०००.००	0.00	0.00	५,००,०००.००	
३२	गैरीगाउ चुनडाँडा रामपुर डाँडा सडक स्तरीकरण	यातयात पूर्वाधार	३११५१	राजस्व बाँडफाँड - प्रदेश सरकार - नगद	१	N/A	0.00	१०,००,०००.००	0.00	0.00	१०,००,०००.००	
३३	चिसापानी चुच्चेखोला सडक	यातयात पूर्वाधार	३११५१	नेपाल सरकार - नगद अनुदान	२	N/A	0.00	१०,००,०००.००	१०,००,०००.००	0.00	२०,००,०००.००	
३४	दाबिले ठाडो बाटो स्तरीकरण	यातयात पूर्वाधार	३११५१	राजस्व बाँडफाँड - प्रदेश सरकार - नगद	१	N/A	0.00	७,००,०००.००	0.00	0.00	७,००,०००.००	
३५	धरान चतरा बाट हेल्थपोस्ट जाने बाटो	यातयात पूर्वाधार	३११५१	राजस्व बाँडफाँड - प्रदेश सरकार - नगद	१	N/A	0.00	७,००,०००.००	0.00	0.00	७,००,०००.००	
३६	रमेश तिवारीको घर पुर्वजाने बाटो स्तरिकरण	यातयात पूर्वाधार	३११५१	राजस्व बाँडफाँड - संघीय सरकार - नगद	१	N/A	0.00	७,००,०००.००	0.00	0.00	७,००,०००.००	
३७	राजदेवि मरन घाटहुदै श्री बालबोध मा.वि. सडक स्तरीकरण	यातयात पूर्वाधार	३११५१	नेपाल सरकार - नगद अनुदान	१	N/A	0.00	५,००,०००.००	0.00	0.00	५,००,०००.००	
३८	साजबोटे बुङ्गे सडक स्तरीकरण	यातयात पूर्वाधार	३११५१	नेपाल सरकार - नगद अनुदान	१	N/A	0.00	५,००,०००.००	0.00	0.00	५,००,०००.००	
३९	उज्यालो बडा	उर्जा	३११५३	आन्तरिक श्रोत - नगद	५	N/A	१,००,०००.००	१,००,०००.००	२,००,०००.००	१,००,०००.००	५,००,०००.००	
४०	दाबिले खहरे नियन्त्रण	विपद व्यवस्थापन	३११५४	नेपाल सरकार - नगद अनुदान	१	N/A	0.00	५,००,०००.००	0.00	0.00	५,००,०००.००	
४१	विपद व्यवस्थापन	विपद व्यवस्थापन	३११५४	नेपाल सरकार - नगद अनुदान	४	N/A	५०,०००.००	५०,०००.००	५०,०००.००	५०,०००.००	२,००,०००.००	
४२	बैकुण्ठ मार्ग कल्भर्ट निर्माण	यातयात पूर्वाधार	३११५९	राजस्व बाँडफाँड - प्रदेश सरकार - नगद	१	N/A	0.00	४,००,०००.००	0.00	0.00	४,००,०००.००	
४३	बडा कार्यालय बालमैत्री पार्क निर्माण	पर्यटन	३११५९	नेपाल सरकार - नगद अनुदान	२	N/A	0.00	५,००,०००.००	५,००,०००.००	0.00	१०,००,०००.००	
४४	श्रीमदभागवात ज्ञान सञ्चार वृद्धाश्रम भवन निर्माण	भवन, आवास तथा सहरी विकास	३११५९	राजस्व बाँडफाँड - प्रदेश सरकार - नगद	२	N/A	0.00	७,००,०००.००	७,००,०००.००	0.00	१४,००,०००.००	
४५	हटिया चोक खेलमैदान निर्माण	युवा तथा खेलकुद	३११५९	आन्तरिक श्रोत - नगद	१	N/A	0.00	२,००,०००.००	0.00	0.00	२,००,०००.००	

क्र.सं	कार्यक्रम/आयोजना/क्रियाकलापको नाम	उप क्षेत्र	खर्च शीर्षक	स्रोत	लक्ष	इकाई	विनियोजन					नं.
							पहिलो त्रैमासिक	दोस्रो त्रैमासिक	तेस्रो त्रैमासिक	चौथो त्रैमासिक	जम्मा	
८०३३२३०१२१८ हेटौडा उपमहानगरपालिकावडा नं.१८												
१	इन्धन (कार्यालय प्रयोजन)	कार्यालय सञ्चालन तथा प्रशासनिक	२२२१२	राजस्व बाँडफाँड - संघीय सरकार - नगद	४	N/A	३७,५००.००	३७,५००.००	३७,५००.००	३७,५००.००	१,५०,०००.००	
२	मेशिनरी तथा औजार मर्मत सम्भार तथा सञ्चालन खर्च	कार्यालय सञ्चालन तथा प्रशासनिक	२२२२१	राजस्व बाँडफाँड - संघीय सरकार - नगद	४	N/A	१२,५००.००	१२,५००.००	१२,५००.००	१२,५००.००	५०,०००.००	
३	पत्रपत्रिका तथा विज्ञापन	कार्यालय सञ्चालन तथा प्रशासनिक	२२३१५	राजस्व बाँडफाँड - संघीय सरकार - नगद	४	N/A	१२,५००.००	१२,५००.००	१२,५००.००	१२,५००.००	५०,०००.००	
४	गार्मेन्ट संचालन (महिला उद्यम)	उद्योग	२२५१२	आन्तरिक श्रोत - नगद	१	N/A	५,००,०००.००	०.००	०.००	०.००	५,००,०००.००	
५	एम्बुलेन्स सहायता (अस्पताल, दिनदुखी तथा सडक दुर्घटना)	स्वास्थ्य	२२५२२	आन्तरिक श्रोत - नगद	४	N/A	५०,०००.००	५०,०००.००	५०,०००.००	५०,०००.००	२,००,०००.००	
६	धान रोपाई कार्यक्रम	कृषि	२२५२२	राजस्व बाँडफाँड - प्रदेश सरकार - नगद	१	N/A	०.००	०.००	०.००	५०,०००.००	५०,०००.००	
७	बालमैत्री वडा घोषणा कार्यक्रम पूर्व तयारी	लैंगिक समानता तथा सामाजिक समावेशीकरण	२२५२२	आन्तरिक श्रोत - नगद	४	N/A	१,००,०००.००	१,००,०००.००	१,००,०००.००	१,००,०००.००	४,००,०००.००	
८	महिला स्वयमसेविका प्रोत्साहन भत्ता	कार्यालय सञ्चालन तथा प्रशासनिक	२२५२२	राजस्व बाँडफाँड - प्रदेश सरकार - नगद	४	N/A	२५,०००.००	२५,०००.००	२५,०००.००	२५,०००.००	१,००,०००.००	
९	युवा तथा खेलकुद तर्फ	युवा तथा खेलकुद	२२५२२	राजस्व बाँडफाँड - प्रदेश सरकार - नगद	४	N/A	२,२५,०००.००	२,२५,०००.००	२,२५,०००.००	२,२५,०००.००	९,००,०००.००	
१०	योग शिविर संचालन सहयोग	स्वास्थ्य	२२५२२	आन्तरिक श्रोत - नगद	२	N/A	०.००	५०,०००.००	५०,०००.००	०.००	१,००,०००.००	
११	व्यापार महोत्सव तर्फ	वाणिज्य	२२५२२	वागमती प्रदेश - नगद अनुदान	१	N/A	०.००	५०,०००.००	०.००	०.००	५०,०००.००	
१२	शैक्षिक सुधार तथा विद्यार्थी प्रोत्साहन कार्यक्रम	शिक्षा	२२५२२	राजस्व बाँडफाँड - प्रदेश सरकार - नगद	१	N/A	०.००	११,००,०००.००	०.००	०.००	११,००,०००.००	
१३	संस्कृती प्रबद्धन तथा नृत्य	भाषा तथा संस्कृति	२२५२२	राजस्व बाँडफाँड - प्रदेश सरकार - नगद	१	N/A	०.००	७५,०००.००	०.००	०.००	७५,०००.००	
१४	अनुगमन तथा फरफारक भत्ता	कार्यालय सञ्चालन तथा प्रशासनिक	२२६११	नेपाल सरकार - नगद अनुदान	४	N/A	७२,५००.००	७२,५००.००	७२,५००.००	७२,५००.००	२,९०,०००.००	
१५	अवलोकन भ्रमणतर्फ	कार्यालय सञ्चालन तथा प्रशासनिक	२२६१२	नेपाल सरकार - नगद अनुदान	१	N/A	०.००	३,००,०००.००	०.००	०.००	३,००,०००.००	
१६	प्रशासनिक खर्च विविध तर्फ	कार्यालय सञ्चालन तथा प्रशासनिक	२२७११	राजस्व बाँडफाँड - संघीय सरकार - नगद	४	N/A	४३,७५०.००	४३,७५०.००	४३,७५०.००	४३,७५०.००	१,७५,०००.००	

क्र.सं	कार्यक्रम/आयोजना/क्रियाकलापको नाम	उप क्षेत्र	खर्चशीर्षक	स्रोत	लक्ष	इकाई	विनियोजन					कैं.
							पहिलो त्रैमासिक	दोस्रो त्रैमासिक	तेस्रो त्रैमासिक	चौथो त्रैमासिक	जम्मा	
१७	कमला मा.वि.सहायक शिक्षक तलब	शिक्षा	२५३११	आन्तरिक श्रोत - नगद	४	N/A	१०,०००.००	१०,०००.००	१०,०००.००	१०,०००.००	३,६०,०००.००	
१८	कालीदेवी प्रा.वि..सहायक शिक्षक तलब	शिक्षा	२५३११	आन्तरिक श्रोत - नगद	४	N/A	४५,०००.००	४५,०००.००	४५,०००.००	४५,०००.००	१,८०,०००.००	
१९	गोरक्ष स्कुल मा.वि. सहायक शिक्षक तलब	शिक्षा	२५३११	आन्तरिक श्रोत - नगद	४	N/A	१०,०००.००	१०,०००.००	१०,०००.००	१०,०००.००	३,६०,०००.००	
२०	ज्योती मा.वि.सहायक शिक्षक तलब	शिक्षा	२५३११	आन्तरिक श्रोत - नगद	४	N/A	१,८०,०००.००	१,८०,०००.००	१,८०,०००.००	१,८०,०००.००	७,२०,०००.००	
२१	भावना प्रा.वि.सहायक शिक्षक तलब	शिक्षा	२५३११	आन्तरिक श्रोत - नगद	४	N/A	४५,०००.००	४५,०००.००	४५,०००.००	४५,०००.००	१,८०,०००.००	
२२	शिक्षक तालिम	शिक्षा	२५३११	आन्तरिक श्रोत - नगद	२	N/A	०.००	१,००,०००.००	१,००,०००.००	०.००	२,००,०००.००	
२३	स्वयंसेवक सहयोगी शिक्षक पोशाक	शिक्षा	२५३११	आन्तरिक श्रोत - नगद	१	N/A	०.००	०.००	२,५०,०००.००	०.००	२,५०,०००.००	
२४	जेहेन्दार तथा विपन्न वर्ग छात्रवृति	शिक्षा	२७२११	आन्तरिक श्रोत - नगद	४	N/A	५०,०००.००	५०,०००.००	५०,०००.००	५०,०००.००	२,००,०००.००	
२५	वृक्षारोपण संरक्षण, तारजाली तथा नर्सरी	विपद व्यवस्थापन	२७२१२	नेपाल सरकार - नगद अनुदान	३	N/A	०.००	१,००,०००.००	१,००,०००.००	१,००,०००.००	३,००,०००.००	
२६	मैपरी आउने खर्च	कार्यालय सञ्चालन तथा प्रशासनिक	२८९११	आन्तरिक श्रोत - नगद	१	N/A	०.००	२५,०००.००	०.००	०.००	२५,०००.००	
२७	मैपरी आउने खर्च	कार्यालय सञ्चालन तथा प्रशासनिक	२८९११	राजस्व बाँडफाँड - प्रदेश सरकार - नगद	१	N/A	०.००	०.००	०.००	५०,०००.००	५०,०००.००	
२८	बडा कार्यालय मर्मत खर्च	पुनर्निर्माण	३१११३	आन्तरिक श्रोत - नगद	४	N/A	१,००,०००.००	१,००,०००.००	१,००,०००.००	१,००,०००.००	४,००,०००.००	
२९	एनलाईजर सेट (रक्तदेवी दुग्ध उत्पादक सहकारी)	सहकारी	३११२२	राजस्व बाँडफाँड - संघीय सरकार - नगद	१	N/A	०.००	५,००,०००.००	०.००	०.००	५,००,०००.००	
३०	कालिका मन्दिर कुर्सी तथा फर्निचर खरिद	भवन, आवास तथा सहरी विकास	३११२२	राजस्व बाँडफाँड - प्रदेश सरकार - नगद	१	N/A	०.००	०.००	१,००,०००.००	०.००	१,००,०००.००	
३१	जेनेरेटर सेट (कालिका दुग्ध उत्पादक सहकारी संस्था.लि.)	कार्यालय सञ्चालन तथा प्रशासनिक	३११२२	राजस्व बाँडफाँड - संघीय सरकार - नगद	१	N/A	०.००	०.००	०.००	४,५०,०००.००	४,५०,०००.००	
३२	जेनेरेटर सेट (कालिका दुग्ध उत्पादक सहकारी संस्था.लि.)	कार्यालय सञ्चालन तथा प्रशासनिक	३११२२	राजस्व बाँडफाँड - प्रदेश सरकार - नगद	१	N/A	०.००	५०,०००.००	०.००	०.००	५०,०००.००	

क्र.सं	कार्यक्रम/आयोजना/क्रियाकलापको नाम	उप क्षेत्र	खर्चशीर्षक	स्रोत	लक्ष	इकाई	विनियोजन					कैं.
							पहिलो त्रैमासिक	दोस्रो त्रैमासिक	तेस्रो त्रैमासिक	चौथो त्रैमासिक	जम्मा	
३३	मेशिनरी तथा औजार (ज्येष्ठ नागरिक मिलन केन्द्र)	कार्यालय सञ्चालन तथा प्रशासनिक	३११२२	नेपाल सरकार - नगद अनुदान	१	N/A	०.००	५०,०००.००	०.००	०.००	५०,०००.००	
३४	मेशिनरी तथा औजार (वडा कार्यालय)	कार्यालय सञ्चालन तथा प्रशासनिक	३११२२	आन्तरिक श्रोत - नगद	१	N/A	१,००,०००.००	०.००	०.००	०.००	१,००,०००.००	
३५	रेफ्रिजेरेटर तथा यूरोगार्ड खरिद	कार्यालय सञ्चालन तथा प्रशासनिक	३११२२	आन्तरिक श्रोत - नगद	१	N/A	०.००	१,००,०००.००	०.००	०.००	१,००,०००.००	
३६	फर्निचर तथा फिक्चर्स	कार्यालय सञ्चालन तथा प्रशासनिक	३११२३	राजस्व बाँडफाँड - संघीय सरकार - नगद	१	N/A	१,५०,०००.००	०.००	०.००	०.००	१,५०,०००.००	
३७	अधुरो स्ल्याब ढलान भावना प्रा.वि	यातयात पूर्वाधार	३११५१	आन्तरिक श्रोत - नगद	१	N/A	०.००	०.००	५,००,०००.००	०.००	५,००,०००.००	
३८	खड्कुले सुवेदीको घरबाट बस्नेतको घर जाने बाटो स्ल्याब ढलान	भवन, आवास तथा सहरी विकास	३११५१	राजस्व बाँडफाँड - संघीय सरकार - नगद	१	N/A	०.००	८,००,०००.००	०.००	०.००	८,००,०००.००	
३९	गौशाला तथा नेचुरल हेल्थ पार्क निर्माण	भवन, आवास तथा सहरी विकास	३११५१	राजस्व बाँडफाँड - संघीय सरकार - नगद	१	N/A	०.००	८,००,०००.००	०.००	०.००	८,००,०००.००	
४०	तमुने खोलाबाट विचटोल जाने बाटो स्ल्याब ढलान	भवन, आवास तथा सहरी विकास	३११५१	राजस्व बाँडफाँड - संघीय सरकार - नगद	१	N/A	०.००	५,००,०००.००	०.००	०.००	५,००,०००.००	
४१	दामोदर बानियाको घरदेखि तल भौडी जाने बाटो स्ल्याब ढलान	यातयात पूर्वाधार	३११५१	नेपाल सरकार - नगद अनुदान	१	N/A	०.००	०.००	५,००,०००.००	०.००	५,००,०००.००	
४२	वियावाती भित्तो स्ल्याब ढलान	यातयात पूर्वाधार	३११५१	बागमती प्रदेश - नगद अनुदान	१	N/A	०.००	०.००	०.००	५,००,०००.००	५,००,०००.००	
४३	देभानचौर बाईसार स्ल्याब ढलान	यातयात पूर्वाधार	३११५१	नेपाल सरकार - नगद अनुदान	१	N/A	०.००	८,००,०००.००	०.००	०.००	८,००,०००.००	
४४	धितालको घर जाने कल्भर्ट तथा सडक स्तरउन्नती	भवन, आवास तथा सहरी विकास	३११५१	राजस्व बाँडफाँड - संघीय सरकार - नगद	१	N/A	०.००	०.००	०.००	५,००,०००.००	५,००,०००.००	
४५	ब्रदर्श चोक मुनी विचको सडक स्ल्याब ढलान	यातयात पूर्वाधार	३११५१	नेपाल सरकार - नगद अनुदान	१	N/A	०.००	०.००	८,००,०००.००	०.००	८,००,०००.००	
४६	बेलघारी हरिकृष्ण बानियाको घरदेखि घट्टसम्म जाने बाटो सडक स्तरउन्नती	भवन, आवास तथा सहरी विकास	३११५१	राजस्व बाँडफाँड - संघीय सरकार - नगद	१	N/A	०.००	५,००,०००.००	०.००	०.००	५,००,०००.००	

क्र.सं	कार्यक्रम/आयोजना/क्रियाकलापको नाम	उप क्षेत्र	खर्च शीर्षक	स्रोत	लक्ष	इकाई	विनियोजन					क्रं.
							पहिलो त्रैमासिक	दोस्रो त्रैमासिक	तेस्रो त्रैमासिक	चौथो त्रैमासिक	जम्मा	
४७	बेलघारी जाने बाटो स्लाव ढलान तथा सडक स्तरउन्नती	यातयात पूर्वाधार	३११५१	नेपाल सरकार - नगद अनुदान	१	N/A	०.००	०.००	८,००,०००.००	०.००	८,००,०००.००	
४८	बालविधा बोर्डिङ देखि तल उत्तर पट्टी जाने बाटो स्लाव ढलान	यातयात पूर्वाधार	३११५१	बागमती प्रदेश - नगद अनुदान	१	N/A	०.००	८,००,०००.००	०.००	०.००	८,००,०००.००	
४९	भोट बहादुर बि.क को घरबाट उत्तरतर्फ सडक स्तरउन्नती	यातयात पूर्वाधार	३११५१	आन्तरिक श्रोत - नगद	१	N/A	०.००	०.००	५,००,०००.००	०.००	५,००,०००.००	
५०	रविन्द्र सुखैंचीको घर जाने बाटो स्ल्याब ढलान	भवन, आवास तथा सहरी विकास	३११५१	राजस्व बाँडफाँड - संघीय सरकार - नगद	१	N/A	०.००	५,००,०००.००	०.००	०.००	५,००,०००.००	
५१	लोसे कुना स्ल्याब ढलान	भवन, आवास तथा सहरी विकास	३११५१	राजस्व बाँडफाँड - संघीय सरकार - नगद	१	N/A	०.००	०.००	५,००,०००.००	०.००	५,००,०००.००	
५२	उज्यालो हर्नमाडी	उर्जा	३११५३	आन्तरिक श्रोत - नगद	३	N/A	०.००	०.००	२,००,०००.००	२,००,०००.००	६,००,०००.००	
५३	छुमुरे सिचाई तर्फ	जलश्रोत तथा सिंचाई	३११५५	राजस्व बाँडफाँड - प्रदेश सरकार - नगद	१	N/A	०.००	०.००	०.००	०.००	५०,०००.००	
५४	अन्य विविध पुर्वाधार	यातयात पूर्वाधार	३११५९	राजस्व बाँडफाँड - संघीय सरकार - नगद	४	N/A	०.००	०.००	०.००	२,५०,०००.००	२,५०,०००.००	
५५	अन्य विविध पुर्वाधार	यातयात पूर्वाधार	३११५९	नेपाल सरकार - नगद अनुदान	४	N/A	१,५८,७५०.००	१,५८,७५०.००	६७,५००.००	०.००	३,८५,०००.००	
५६	कृष्ण पहेलीको घर जाने बाटो कल्भर्ट निर्माण	भवन, आवास तथा सहरी विकास	३११५९	राजस्व बाँडफाँड - प्रदेश सरकार - नगद	१	N/A	०.००	७,००,०००.००	०.००	०.००	७,००,०००.००	
५७	ज्येष्ठ नागरिक मिलन केन्द्र व्यवस्थापन	लैंगिक समानता तथा सामाजिक समावेशीकरण	३११५९	नेपाल सरकार - नगद अनुदान	१	N/A	०.००	३,००,०००.००	०.००	०.००	३,००,०००.००	
५८	पार्क तथा व्यायामशाला तर्फ	भवन, आवास तथा सहरी विकास	३११५९	राजस्व बाँडफाँड - प्रदेश सरकार - नगद	१	N/A	०.००	८,००,०००.००	०.००	०.००	८,००,०००.००	
५९	योग शिविर निर्माण , भाडेँ	भवन, आवास तथा सहरी विकास	३११५९	राजस्व बाँडफाँड - प्रदेश सरकार - नगद	१	N/A	०.००	०.००	३,००,०००.००	०.००	३,००,०००.००	
६०	बेलडाडाँ स्लाव ढलान तथा सडक तथा स्तरउन्नती	भवन, आवास तथा सहरी विकास	३११५९	राजस्व बाँडफाँड - प्रदेश सरकार - नगद	१	N/A	०.००	८,००,०००.००	०.००	०.००	८,००,०००.००	
६१	सिढी टोल स्ल्याब ढलान	भवन, आवास तथा सहरी विकास	३११५९	राजस्व बाँडफाँड - प्रदेश सरकार - नगद	१	N/A	०.००	८,००,०००.००	०.००	०.००	८,००,०००.००	

क्र.सं	कार्यक्रम/आयोजना/क्रियाकलापको नाम	उप क्षेत्र	खर्च शीर्षक	स्रोत	लक्ष	इकाई	विनियोजन					क्र.
							पहिलो त्रैमासिक	दोस्रो त्रैमासिक	तेस्रो त्रैमासिक	चौथो त्रैमासिक	जम्मा	
८०३३२३०१२१९ हेटौडा उपमहानगरपालिकावडा नं.१९												
१	वडाको लागि इन्धन तथा सुरक्षा सेवाको लागि इन्धन सहयोग	कार्यालय सञ्चालन तथा प्रशासनिक	२२२१२	आन्तरिक श्रोत - नगद	२	N/A	०.००	०.००	१,००,०००.००	१,००,०००.००	२,००,०००.००	
२	राजमार्गमा सिसि क्यामरा मर्मत संभार कार्य	कार्यालय सञ्चालन तथा प्रशासनिक	२२२२१	राजस्व बाँडफाँड - प्रदेश सरकार - नगद	३	N/A	०.००	१,००,०००.००	१,००,०००.००	१,००,०००.००	३,००,०००.००	
३	सन्देशमुलक सुचना तथा प्रकासन खर्च	कार्यालय सञ्चालन तथा प्रशासनिक	२२३१५	राजस्व बाँडफाँड - प्रदेश सरकार - नगद	३	N/A	०.००	०.००	५०,०००.००	१,००,०००.००	१,५०,०००.००	
४	वडा कार्यालय एवं स्वास्थ्य चौकि व्यवस्थापन खर्च	कार्यालय सञ्चालन तथा प्रशासनिक	२२३१९	आन्तरिक श्रोत - नगद	४	N/A	१,००,०००.००	१,००,०००.००	१,००,०००.००	१,००,०००.००	४,००,०००.००	
५	जनजाती/दलित शशक्तिकरण कार्यक्रम (चेतनामुलक, क्षमता विकास तथा सिपमुलक)	लैंगिक समानता तथा सामाजिक समावेशीकरण	२२५१२	आन्तरिक श्रोत - नगद	३	N/A	०.००	१,००,०००.००	१,००,०००.००	१,००,०००.००	३,००,०००.००	
६	महिला शशक्तिकरण कार्यक्रम (चेतनामुलक, क्षमता विकास तथा सिपमुलक)	लैंगिक समानता तथा सामाजिक समावेशीकरण	२२५१२	राजस्व बाँडफाँड - प्रदेश सरकार - नगद	३	N/A	०.००	१,००,०००.००	१,००,०००.००	१,००,०००.००	३,००,०००.००	
७	विभिन्न सिपमुलक तालिम तथा चेतनामुलक कार्यक्रम	लैंगिक समानता तथा सामाजिक समावेशीकरण	२२५१२	आन्तरिक श्रोत - नगद	२	N/A	०.००	०.००	१,००,०००.००	१,००,०००.००	२,००,०००.००	
८	अंग्रेजी माध्यममा शिक्षणको लागि विद्यालय संग साझेदारी कार्यक्रम	शिक्षा	२२५२२	राजस्व बाँडफाँड - प्रदेश सरकार - नगद	३	N/A	०.००	०.००	१,००,०००.००	२,००,०००.००	३,००,०००.००	
९	कृषि तर्फ (बेमौसमी तथा सामुहिक खेती)	लैंगिक समानता तथा सामाजिक समावेशीकरण	२२५२२	आन्तरिक श्रोत - नगद	३	N/A	०.००	५०,०००.००	५०,०००.००	५०,०००.००	१,५०,०००.००	
१०	खेलकुद सामाग्री वितरण एवंम खेलाडी सम्मान कार्यक्रम	लैंगिक समानता तथा सामाजिक समावेशीकरण	२२५२२	आन्तरिक श्रोत - नगद	७	N/A	५०,०००.००	१,००,०००.००	२,००,०००.००	०.००	३,५०,०००.००	

क्र.सं	कार्यक्रम/कार्योजना/ क्रियाकलापको नाम	उप क्षेत्र	खर्चशीर्षक	स्रोत	लक्ष	इकाई	विनियोजन				कै.
							पहिलो त्रैमासिक	दोस्रो त्रैमासिक	तेस्रो त्रैमासिक	चौथो त्रैमासिक	जम्मा
११	जेष्ठ नागरिकहरूलाई सामाग्री एंव सम्मान कार्यक्रम	लैंगिक समानता तथा सामाजिक समावेशीकरण	२२५२२	आन्तरिक श्रोत - नगद	३	N/A	०.००	५०,०००.००	५०,०००.००	५०,०००.००	१,५०,०००.००
१२	धार्मिक तथा सांस्कृतिक संस्था, पर्व जात्रा सहायता	भाषा तथा संस्कृति	२२५२२	आन्तरिक श्रोत - नगद	२	N/A	०.००	०.००	५०,०००.००	५०,०००.००	१,००,०००.००
१३	पशु विमा तथा पशु स्वास्थ्य कार्यक्रम	लैंगिक समानता तथा सामाजिक समावेशीकरण	२२५२२	आन्तरिक श्रोत - नगद	४	N/A	१,००,०००.००	१,००,०००.००	१,००,०००.००	१,००,०००.००	४,००,०००.००
१४	वृक्षारोपण, नर्सरी तथा वन व्यवस्थापन	लैंगिक समानता तथा सामाजिक समावेशीकरण	२२५२२	राजस्व बाँडफाँड - प्रदेश सरकार - नगद	१	N/A	०.००	१,००,०००.००	०.००	०.००	१,००,०००.००
१५	बहुकक्षा बहुस्तर (MGML) शिक्षण सिकाई कार्यक्रम	शिक्षा	२२५२२	राजस्व बाँडफाँड - प्रदेश सरकार - नगद	३	N/A	०.००	१,००,०००.००	१,००,०००.००	१,००,०००.००	३,००,०००.००
१६	बालबालिका लक्षित कार्यक्रम (स्थानीय बालमैत्री शासन पूर्व तयारी तथा घोषणा कार्यक्रम, बाल क्लब, बाल समुहका बालबालिकाको लागि बडा बाल क्लबबाट पेश भएका कार्यक्रम)	लैंगिक समानता तथा सामाजिक समावेशीकरण	२२५२२	आन्तरिक श्रोत - नगद	३	N/A	०.००	२,००,०००.००	२,००,०००.००	२,००,०००.००	६,००,०००.००
१७	विभिन्न खेलकुद तालिम तथा प्रशिक्षण	युवा तथा खेलकुद	२२५२२	आन्तरिक श्रोत - नगद	३	N/A	०.००	१,००,०००.००	१,००,०००.००	१,००,०००.००	३,००,०००.००
१८	बडा भित्र रहेका टोल विकास संस्था शशक्तिकरण तथा आवश्यक सामाग्री वितरण कार्यक्रम	लैंगिक समानता तथा सामाजिक समावेशीकरण	२२५२२	आन्तरिक श्रोत - नगद	२	N/A	०.००	०.००	५०,०००.००	५०,०००.००	१,००,०००.००
१९	बडा भित्र रहेका महिला स्वास्थ्य स्वयंसेविकाहरुलाई संचार तथा अन्य सामाग्री वितरण	स्वास्थ्य	२२५२२	राजस्व बाँडफाँड - प्रदेश सरकार - नगद	२	N/A	०.००	०.००	५०,०००.००	५०,०००.००	१,००,०००.००

क्र.सं	कार्यक्रम/कार्योजना/क्रियाकलापको नाम	उप क्षेत्र	खर्च शीर्षक	स्रोत	लक्ष	इकाई	विनियोजन					कै.
							पहिलो त्रैमासिक	दोस्रो त्रैमासिक	तेस्रो त्रैमासिक	चौथो त्रैमासिक	जम्मा	
२०	बडा स्तरका विद्यालयमा अध्ययन गर्ने विद्यार्थिहरूका लागि शैक्षिक सामाग्री, पोशाक वितरण कार्यक्रम	शिक्षा	२२५२२	राजस्व बाँडफाँड - प्रदेश सरकार - नगद	२	N/A	०.००	०.००	१,००,०००.००	१,००,०००.००	२,००,०००.००	
२१	शिक्षा तथा बाल विकास कार्यक्रम, COC कक्षा समेत	शिक्षा	२२५२२	राजस्व बाँडफाँड - प्रदेश सरकार - नगद	२	N/A	०.००	०.००	१,००,०००.००	१,००,०००.००	२,००,०००.००	
२२	स्थानीय, जिल्ला लगायत विभिन्न खेलकुद प्रतियोगिता	युवा तथा खेलकुद	२२५२२	आन्तरिक श्रोत - नगद	३	N/A	०.००	२,००,०००.००	२,००,०००.००	२,००,०००.००	६,००,०००.००	
२३	स्वास्थ्य शिविर (२ स्थान)	स्वास्थ्य	२२५२२	राजस्व बाँडफाँड - प्रदेश सरकार - नगद	२	N/A	०.००	१,००,०००.००	१,००,०००.००	०.००	२,००,०००.००	
२४	अन्य विविध खर्च	लैंगिक समानता तथा सामाजिक समावेशीकरण	२२५२९	आन्तरिक श्रोत - नगद	२	N/A	०.००	०.००	५०,०००.००	५०,०००.००	१,००,०००.००	
२५	योजना अनुगमन खर्च	कार्यालय सञ्चालन तथा प्रशासनिक	२२६११	आन्तरिक श्रोत - नगद	२	N/A	०.००	०.००	१,००,०००.००	१,००,०००.००	२,००,०००.००	
२६	शिक्षक तथा जनप्रतिनिधीहरुको लागि अध्ययन अवलोकन भ्रमण	लैंगिक समानता तथा सामाजिक समावेशीकरण	२२६११	राजस्व बाँडफाँड - प्रदेश सरकार - नगद	१	N/A	०.००	०.००	१,५०,०००.००	०.००	१,५०,०००.००	
२७	गरिब, विपन्न तथा विपदबाट पिडित भएकालाई औषधि उपचार तथा राहत सहयोग	स्वास्थ्य	२७११२	राजस्व बाँडफाँड - प्रदेश सरकार - नगद	२	N/A	०.००	१,००,०००.००	१,००,०००.००	०.००	२,००,०००.००	
२८	विभिन्न अन्य संघ संस्था सहायता	भाषा तथा संस्कृति	२७११२	आन्तरिक श्रोत - नगद	३	N/A	०.००	०.००	५०,०००.००	१,००,०००.००	१,५०,०००.००	
२९	विद्यालय, कलेज तथा प्राविधिक शिक्षा छात्रवृत्ती कार्यक्रम खर्च	शिक्षा	२७२११	राजस्व बाँडफाँड - प्रदेश सरकार - नगद	५	N/A	०.००	५०,०००.००	५०,०००.००	१,५०,०००.००	३,५०,०००.००	
३०	विपद राहत तथा पुनर्स्थापना खर्च	लैंगिक समानता तथा सामाजिक समावेशीकरण	२७२१२	आन्तरिक श्रोत - नगद	२	N/A	०.००	१,००,०००.००	०.००	१,००,०००.००	२,००,०००.००	
३१	स्वास्थ्य चौकिमा औषधि खरिद	स्वास्थ्य	२७२१३	राजस्व बाँडफाँड - प्रदेश सरकार - नगद	२	N/A	०.००	१,००,०००.००	१,००,०००.००	०.००	२,००,०००.००	
३२	बडा उज्यालो कार्यक्रम	कार्यालय सञ्चालन तथा प्रशासनिक	३११२२	राजस्व बाँडफाँड - संघीय सरकार - नगद	५	N/A	०.००	०.००	०.००	५,००,०००.००	५,००,०००.००	

क्र.सं	कार्यक्रम/आयोजना/क्रियाकलापको नाम	उप क्षेत्र	खर्च शीर्षक	स्रोत	लक्ष	इकाई	विनियोजन					नं.
							पहिलो त्रैमासिक	दोस्रो त्रैमासिक	तेस्रो त्रैमासिक	चौथो त्रैमासिक	जम्मा	
३३	वडाको स्वास्थ्य चौकिलाई उपकरण तथा औजार	कार्यालय सञ्चालन तथा प्रशासनिक	३११२२	राजस्व बाँडफाँड - प्रदेश सरकार - नगद	३	N/A	०.००	१,००,०००.००	१,००,०००.००	१,००,०००.००	३,००,०००.००	
३४	वडामा मेशिन तथा उपकरण खरिद	कार्यालय सञ्चालन तथा प्रशासनिक	३११२२	राजस्व बाँडफाँड - प्रदेश सरकार - नगद	५	N/A	०.००	१,००,०००.००	१,००,०००.००	५०,०००.००	२,५०,०००.००	
३५	वडामा फर्निचर तथा फिक्चर्स खरिद	कार्यालय सञ्चालन तथा प्रशासनिक	३११२३	राजस्व बाँडफाँड - प्रदेश सरकार - नगद	१	N/A	०.००	०.००	१,००,०००.००	०.००	१,००,०००.००	
३६	कुनाटोल बाटो स्तरीकरण (पुरीटोल, उत्तमटोल, पुरानो कुनाटोल बाटो)	यातयात पूर्वाधार	३११५१	नेपाल सरकार - नगद अनुदान	१	N/A	०.००	०.००	१५,००,०००.००	०.००	१५,००,०००.००	
३७	गुम्चाचोक देवी डांडा जाने सडक स्तरीकरण	यातयात पूर्वाधार	३११५१	आन्तरिक श्रोत - नगद	१	N/A	०.००	०.००	१२,००,०००.००	०.००	१२,००,०००.००	
३८	चौकि डांडा नेवारपानी खेल मैदान जाने बाटो	यातयात पूर्वाधार	३११५१	आन्तरिक श्रोत - नगद	१	N/A	०.००	०.००	०.००	८,००,०००.००	८,००,०००.००	
३९	ठुलो बसेनी बाटो स्तरीकरण	यातयात पूर्वाधार	३११५१	नेपाल सरकार - नगद अनुदान	१	N/A	०.००	०.००	०.००	७,००,०००.००	७,००,०००.००	
४०	डुमरे, पेलगौरी बाटो स्तरीकरण	यातयात पूर्वाधार	३११५१	नेपाल सरकार - नगद अनुदान	१	N/A	०.००	०.००	७,००,०००.००	०.००	७,००,०००.००	
४१	बकौले टोल ठाकुर प्रजाको घर देखि उत्तर तर्फको बाटो ढलान	यातयात पूर्वाधार	३११५१	नेपाल सरकार - नगद अनुदान	१	N/A	०.००	५,००,०००.००	०.००	०.००	५,००,०००.००	
४२	बस्तिपुर माथिल्लो भेगको बाटो सरसफाई कार्य	यातयात पूर्वाधार	३११५१	राजस्व बाँडफाँड - संघीय सरकार - नगद	१	N/A	०.००	०.००	४,००,०००.००	०.००	४,००,०००.००	
४३	बासुदेब ठाडो बाटो स्तरीकरण	यातयात पूर्वाधार	३११५१	नेपाल सरकार - नगद अनुदान	१	N/A	०.००	०.००	६,००,०००.००	०.००	६,००,०००.००	
४४	याक्टाटोल सुष्माको घर जाने बाटो तथा नाला निर्माण	यातयात पूर्वाधार	३११५१	नेपाल सरकार - नगद अनुदान	१	N/A	०.००	०.००	०.००	७,००,०००.००	७,००,०००.००	
४५	रंगेली टोल पुरानो खानेपानी टंकि जाने बाटो स्तरीकरण	यातयात पूर्वाधार	३११५१	राजस्व बाँडफाँड - संघीय सरकार - नगद	१	N/A	०.००	०.००	८,००,०००.००	०.००	८,००,०००.००	
४६	राजकुमार मुक्तानटोल को अधुरो बाटो स्ल्याब ढलान	यातयात पूर्वाधार	३११५१	राजस्व बाँडफाँड - संघीय सरकार - नगद	१	N/A	०.००	०.००	१२,००,०००.००	०.००	१२,००,०००.००	
४७	वडा भित्रको कच्चि सडकहरु ग्रेभलिङ्ग गर्ने कार्य	यातयात पूर्वाधार	३११५१	नेपाल सरकार - नगद अनुदान	१	N/A	०.००	४,००,०००.००	०.००	०.००	४,००,०००.००	

क्र.सं	कार्यक्रम/आयोजना/क्रियाकलापको नाम	उप क्षेत्र	खर्च शीर्षक	स्रोत	लक्ष	इकाई	विनियोजन				नं.
							पहिलो त्रैमासिक	दोस्रो त्रैमासिक	तेस्रो त्रैमासिक	चौथो त्रैमासिक	जम्मा	
४८	चापखोल्सी खानेपानी योजना टंकि निर्माण	भवन, आवास तथा सहरी विकास	३११५६	राजस्व बाँडफाँड - संघीय सरकार - नगद	१	N/A	०.००	५,००,०००.००	०.००	०.००	५,००,०००.००	
४९	बेसिटोल खानेपानी योजना	खानेपानी तथा सरसफाई	३११५६	नेपाल सरकार - नगद अनुदान	१	N/A	०.००	०.००	६,००,०००.००	०.००	६,००,०००.००	
५०	"सुरक्षित नागरिक आवास (खरको छाना फेर्ने) कार्यक्रम (अति विपन्न वर्ग)	भवन, आवास तथा सहरी विकास	३११५९	राजस्व बाँडफाँड - प्रदेश सरकार - नगद	१	N/A	०.००	२,००,०००.००	०.००	०.००	२,००,०००.००	
५१	कुवापानी गुम्बा अधुरो निर्माण	यातयात पूर्वाधार	३११५९	राजस्व बाँडफाँड - संघीय सरकार - नगद	१	N/A	०.००	०.००	०.००	२,००,०००.००	२,००,०००.००	
५२	डोदोन छ्योलिङ गुम्बा अंधेरीको अधुरो निर्माण कार्य	यातयात पूर्वाधार	३११५९	राजस्व बाँडफाँड - संघीय सरकार - नगद	१	N/A	०.००	०.००	०.००	१२,००,०००.००	१२,००,०००.००	
५३	दारिमटार खेल मैदान स्तरीकरण	यातयात पूर्वाधार	३११५९	राजस्व बाँडफाँड - प्रदेश सरकार - नगद	१	N/A	०.००	०.००	२०,००,०००.००	०.००	२०,००,०००.००	
५४	बस्तिपुर गुम्बाको अधुरो निर्माण कार्य	यातयात पूर्वाधार	३११५९	राजस्व बाँडफाँड - संघीय सरकार - नगद	१	N/A	०.००	०.००	४,००,०००.००	०.००	४,००,०००.००	
५५	महिला सामुदायिक भवन निर्माण, सान्नानीटार	भवन, आवास तथा सहरी विकास	३११५९	नेपाल सरकार - नगद अनुदान	१	N/A	०.००	०.००	०.००	५,००,०००.००	५,००,०००.००	
५६	बडा कार्यालय परिपरमान फुलबारी निर्माण	भवन, आवास तथा सहरी विकास	३११५९	राजस्व बाँडफाँड - प्रदेश सरकार - नगद	१	N/A	०.००	०.००	०.००	२,००,०००.००	२,००,०००.००	
५७	विविध पूर्वाधार निर्माण	भवन, आवास तथा सहरी विकास	३११५९	राजस्व बाँडफाँड - संघीय सरकार - नगद	४	N/A	०.००	०.००	०.००	१३,००,०००.००	१३,००,०००.००	
५८	सान्नानीटार चर्च निर्माण	यातयात पूर्वाधार	३११५९	राजस्व बाँडफाँड - प्रदेश सरकार - नगद	१	N/A	०.००	०.००	३,००,०००.००	०.००	३,००,०००.००	
५९	सिरानचोक खोप केन्द्र अधुरो निर्माण	भवन, आवास तथा सहरी विकास	३११५९	राजस्व बाँडफाँड - प्रदेश सरकार - नगद	१	N/A	०.००	०.००	०.००	२,००,०००.००	२,००,०००.००	
६०	हंसलोक आश्रम भवन निर्माण	भवन, आवास तथा सहरी विकास	३११५९	नेपाल सरकार - नगद अनुदान	१	N/A	०.००	०.००	३,००,०००.००	०.००	३,००,०००.००	
८०३३२३०१५११ संघीय सरकारबाट हस्तान्तरित कार्यक्रम (शर्सत अनुदान)												
१	आधारभूत तहका स्वीकृत दरबन्दीका शिक्षक, राहत अनुदान शिक्षकका लागि तलब भत्ता अनुदान (विशेष शिक्षा परिषद अन्तरगतका शिक्षक/कर्मचारीहरू समेत)	शिक्षा	२१११९	नेपाल सरकार - नगद अनुदान	४	पटक	१०,५५,७५,०००.००	१०,५५,७५,०००.००	१०,५५,७५,०००.००	१०,५५,७५,०००.००	४२,२३,००,०००.००	

क्र.सं	कार्यक्रम/आयोजना/क्रियाकलापको नाम	उप क्षेत्र	खर्च शीर्षक	स्रोत	लक्ष	इकाई	विनियोजन					नं.
							पहिलो त्रैमासिक	दोस्रो त्रैमासिक	तेस्रो त्रैमासिक	चौथो त्रैमासिक	जम्मा	
२	आधारभुत तह कक्षा (६-८) मा अंग्रेजी,गणित र विज्ञान विषयमा शिक्षण सहयोग अनुदान	शिक्षा	२११११	नेपाल सरकार - नगद अनुदान	४	पटक	४,५४,२५०.००	४,५४,२५०.००	४,५४,२५०.००	४,५४,२५०.००	१८,१७,०००.००	
३	आधारभुत तह कक्षा (६-८) मा अंग्रेजी,गणित र विज्ञान विषयमा शिक्षण सहयोग अनुदान	शिक्षा	२११११	एस.इ.एस.पी. - सोधभर्ना अनुदान (वैदेशिक)	४	पटक	८२,०००.००	८२,०००.००	८२,०००.००	८२,०००.००	३,२८,०००.००	
४	आधारभुत तह कक्षा (६-८) मा अंग्रेजी,गणित र विज्ञान विषयमा शिक्षण सहयोग अनुदान	शिक्षा	२११११	एस.इ.एस.पी. - सोधभर्ना हुने ऋण (वैदेशिक)	४	पटक	१,४१,०००.००	१,४१,०००.००	१,४१,०००.००	१,४१,०००.००	५,६४,०००.००	
५	एक पालिका एक भेटेरिनरी डाक्टर	पशुपन्छी विकास	२११११	नेपाल सरकार - नगद अनुदान	४	पटक	१,३१,२५०.००	१,३१,२५०.००	१,३१,२५०.००	१,३१,२५०.००	५,२५,०००.००	
६	एम. आई. एस. अपरेटर र फिल्ड सहायक पारिश्रमिक, चाडपर्व खर्त तथा पोशाक खर्च	तथ्यांक प्रणाली	२११११	आई डि ए - सोधभर्ना हुने ऋण (वैदेशिक)	४	पटक	१,८६,७५०.००	१,८६,७५०.००	१,८६,७५०.००	१,८६,७५०.००	७,४७,०००.००	
७	प्रारम्भिक बाल विकास सहजकर्ताहरुको पारिश्रमिक तथा विद्यालय कर्मचारी व्यवस्थापन अनुदान	शिक्षा	२११११	एस.इ.एस.पी. - सोधभर्ना हुने ऋण (वैदेशिक)	४	पटक	१४,७९,५००.००	१४,७९,५००.००	१४,७९,५००.००	१४,७९,५००.००	५९,१८,०००.००	
८	प्रारम्भिक बाल विकास सहजकर्ताहरुको पारिश्रमिक तथा विद्यालय कर्मचारी व्यवस्थापन अनुदान	शिक्षा	२११११	नेपाल सरकार - नगद अनुदान	४	पटक	४७,६३,२५०.००	४७,६३,२५०.००	४७,६३,२५०.००	४७,६३,२५०.००	१,९०,५३,०००.००	
९	प्रारम्भिक बाल विकास सहजकर्ताहरुको पारिश्रमिक तथा विद्यालय कर्मचारी व्यवस्थापन अनुदान	शिक्षा	२११११	एस.इ.एस.पी. - सोधभर्ना अनुदान (वैदेशिक)	४	पटक	८,६०,२५०.००	८,६०,२५०.००	८,६०,२५०.००	८,६०,२५०.००	३४,४१,०००.००	
१०	प्राविधिक सहायकको तलव	सामाजिक सुरक्षा तथा संरक्षण	२११११	आई डि ए - सोधभर्ना हुने ऋण (वैदेशिक)	४	पटक	१,१३,०००.००	१,१३,०००.००	१,१३,०००.००	१,१३,०००.००	४,५२,०००.००	

क्र.सं	कार्यक्रम/आयोजना/क्रियाकलापको नाम	उप क्षेत्र	खर्च शीर्षक	स्रोत	लक्ष	इकाई	विनियोजन					नं.
							पहिलो त्रैमासिक	दोस्रो त्रैमासिक	तेस्रो त्रैमासिक	चौथो त्रैमासिक	जम्मा	
११	माध्यमिक तह कक्षा (९-१०) मा अंग्रेजी,गणित र विज्ञान विषयमा शिक्षण सहयोग अनुदान	शिक्षा	२१११११	एस.इ.एस.पी. - सोधभर्ना हुने ऋण (वैदेशिक)	४	पटक	२,३६,७५०.००	२,३६,७५०.००	२,३६,७५०.००	२,३६,७५०.००	९,४७,०००.००	
१२	माध्यमिक तह कक्षा (९-१०) मा अंग्रेजी,गणित र विज्ञान विषयमा शिक्षण सहयोग अनुदान	शिक्षा	२१११११	नेपाल सरकार - नगद अनुदान	४	पटक	७,६१,७५०.००	७,६१,७५०.००	७,६१,७५०.००	७,६१,७५०.००	३०,४७,०००.००	
१३	माध्यमिक तह कक्षा (९-१०) मा अंग्रेजी,गणित र विज्ञान विषयमा शिक्षण सहयोग अनुदान	शिक्षा	२१११११	एस.इ.एस.पी. - सोधभर्ना अनुदान (वैदेशिक)	४	पटक	१,३७,५००.००	१,३७,५००.००	१,३७,५००.००	१,३७,५००.००	५,५०,०००.००	
१४	माध्यमिक तहका स्वीकृत दरबन्दीका शिक्षक, राहत अनुदान शिक्षक लागि तलब भत्ता अनुदान (विशेष शिक्षा परिषद अन्तरगतका शिक्षक/कर्मचारी,प्राविधिक धारका प्रशिक्षक समेत)	शिक्षा	२१११११	नेपाल सरकार - नगद अनुदान	४	पटक	३,०६,५०,०००.००	३,०६,५०,०००.००	३,०६,५०,०००.००	३,०६,५०,०००.००	१२,२६,००,०००.००	
१५	रोजगार संयोजकको तलब	सामाजिक सुरक्षा तथा संरक्षण	२१११११	नेपाल सरकार - नगद अनुदान	४	पटक	१,४२,०००.००	१,४२,०००.००	१,४२,०००.००	१,४२,०००.००	५,६८,०००.००	
१६	रोजगार सहायकको तलब	सामाजिक सुरक्षा तथा संरक्षण	२१११११	आई डि ए - सोधभर्ना हुने ऋण (वैदेशिक)	४	पटक	१,१३,०००.००	१,१३,०००.००	१,१३,०००.००	१,१३,०००.००	४,५२,०००.००	
१७	स्थानीय तहका स्वास्थ्य शाखा, स्वास्थ्य चौकी, प्राथमिक स्वास्थ्य केन्द्र, अस्पताल तथा आयुर्वेद औषधालयहरुमा कार्यरत स्थायी कर्मचारीहरुको स्वीकृत दरबन्दी अनुसारको तलब, महंगी भत्ता र पोषाक भत्ता	स्वास्थ्य	२१११११	नेपाल सरकार - नगद अनुदान	४	पटक	९२,५०,०००.००	९२,५०,०००.००	९२,५०,०००.००	९२,५०,०००.००	३,७०,००,०००.००	

क.सं	कार्यक्रम/आयोजना/क्रियाकलापको नाम	उप क्षेत्र	खर्च शीर्षक	स्रोत	लक्ष	इकाई	विनियोजन					नं.
							पहिलो त्रैमासिक	दोस्रो त्रैमासिक	तेस्रो त्रैमासिक	चौथो त्रैमासिक	जम्मा	
१८	प्राविधिक सहायकको पोसाक	सामाजिक सुरक्षा तथा संरक्षण	२११२१	आई डि ए - सोधभर्ना हुने ऋण (वैदेशिक)	१	पटक	०.००	०.००	०.००	१०,०००.००	१०,०००.००	
१९	रोजगार संयोजकको पोसाक	सामाजिक सुरक्षा तथा संरक्षण	२११२१	नेपाल सरकार - नगद अनुदान	१	पटक	०.००	०.००	०.००	१०,०००.००	१०,०००.००	
२०	रोजगार सहायकको पोशाक भत्ता	सामाजिक सुरक्षा तथा संरक्षण	२११२१	आई डि ए - सोधभर्ना हुने ऋण (वैदेशिक)	१	पटक	०.००	०.००	०.००	१०,०००.००	१०,०००.००	
२१	सेवा करार कर्मचारीहरुको पोशाक खर्च	श्रम तथा रोजगारी	२११२१	नेपाल सरकार - नगद अनुदान	१	पटक	०.००	०.००	०.००	६०,०००.००	६०,०००.००	
२२	आप्रवासी स्रोत केन्द्रको समन्वयमा जिल्ला प्रशासन कार्यालयको प्रतिनिधि, स्थानीय तहको प्रतिनिधि र सामी कार्यक्रम कर्मचारी बिचमा समन्वय बैठक	श्रम तथा रोजगारी	२११३४	नेपाल सरकार - नगद अनुदान	१	पटक	३०,०००.००	०.००	०.००	०.००	३०,०००.००	
२३	स्थानीय तह कार्यक्रम व्यवस्थापन समितिको बैठक (LGPMC Meeting)	श्रम तथा रोजगारी	२११४१	नेपाल सरकार - नगद अनुदान	२	पटक	२०,०००.००	२०,०००.००	०.००	०.००	४०,०००.००	
२४	स्थानीय तह कार्यक्रम समन्वय समितिको बैठक (LGPCC Meeting)	श्रम तथा रोजगारी	२११४१	नेपाल सरकार - नगद अनुदान	४	पटक	२०,०००.००	२०,०००.००	२०,०००.००	२०,०००.००	८०,०००.००	
२५	सेवा करार कर्मचारीहरूको बीमा शुल्क बापतको खर्च	श्रम तथा रोजगारी	२२२१४	नेपाल सरकार - नगद अनुदान	१	पटक	०.००	३६,०००.००	०.००	०.००	३६,०००.००	
२६	मसलन्द सामान खरिद (सेवा केन्द्र सञ्चालनार्थ)	तथ्यांक प्रणाली	२२३११	आई डि ए - सोधभर्ना हुने ऋण (वैदेशिक)	४	पटक	१२,५००.००	१२,५००.००	१२,५००.००	१२,५००.००	५०,०००.००	
२७	रोजगार सेवा केन्द्रको लागी मसलन्द खर्च	सामाजिक सुरक्षा तथा संरक्षण	२२३११	आई डि ए - सोधभर्ना हुने ऋण (वैदेशिक)	४	पटक	१९,५००.००	१९,५००.००	१९,५००.००	१९,५००.००	७८,०००.००	
२८	एम. आई. एस. अपरेटर र फिल्ड सहायक दैनिक भ्रमण भत्ता/यातायात खर्च/ईन्धन	तथ्यांक प्रणाली	२२३१९	आई डि ए - सोधभर्ना हुने ऋण (वैदेशिक)	४	पटक	१२,५००.००	१२,५००.००	१२,५००.००	१२,५००.००	५०,०००.००	

क.सं	कार्यक्रम/आयोजना/क्रियाकलापको नाम	उप क्षेत्र	खर्च शीर्षक	स्रोत	लक्ष	इकाई	विनियोजन					नं.
							पहिलो त्रैमासिक	दोस्रो त्रैमासिक	तेस्रो त्रैमासिक	चौथो त्रैमासिक	जम्मा	
२९	परियोजनाको कार्यालय सञ्चालन तथा अन्य प्रशासनीक व्यवस्थापन	शिक्षा	२२३१९	स्वीट्जरल्याण्ड - एस डी सी - नगद अनुदान (वैदेशिक)	४	पटक	६०,०००.००	६०,०००.००	६०,०००.००	६०,०००.००	२,४०,०००.००	
३०	कार्यगत अभ्यासहितको तालिमसम्बन्धी सूचना प्रचार-प्रसार तथा सेवा खरिद	शिक्षा	२२४११	स्वीट्जरल्याण्ड - एस डी सी - नगद अनुदान (वैदेशिक)	४	पटक	१८,७५०.००	१८,७५०.००	१८,७५०.००	१८,७५०.००	७५,०००.००	
३१	किशोरकिशोरी स्वास्थ्य सेवा	स्वास्थ्य	२२४११	नेपाल सरकार - नगद अनुदान	४	पटक	५८,०००.००	५८,०००.००	५८,०००.००	५८,०००.००	२,३२,०००.००	
३२	प्रजनन् स्वणता स्वास्थ्य सेवा	स्वास्थ्य	२२४११	नेपाल सरकार - नगद अनुदान	४	पटक	७४,५००.००	७४,५००.००	७४,५००.००	७४,५००.००	२,९८,०००.००	
३३	परिवार योजना सेवा	स्वास्थ्य	२२४११	नेपाल सरकार - नगद अनुदान	४	पटक	२१,२५०.००	२१,२५०.००	२१,२५०.००	२१,२५०.००	८५,०००.००	
३४	आप्रवासी स्रोत केन्द्र सञ्चालनको लागी कार्यक्रम संयोजक /सामाजिक परिचालन अधिकृत वा लेखा तथा प्रशासन अधिकृत/ परामर्शकर्ता कर्मचारीहरूको सेवा करार	श्रम तथा रोजगारी	२२४१३	नेपाल सरकार - नगद अनुदान	४	पटक	५,८५,७५०.००	५,८५,७५०.००	५,८५,७५०.००	५,८५,७५०.००	२३,४३,०००.००	
३५	मनोसामाजिक परामर्शकर्ताको सेवा करार	श्रम तथा रोजगारी	२२४१३	नेपाल सरकार - नगद अनुदान	४	पटक	१,१५,०००.००	१,१५,०००.००	१,१५,०००.००	१,१५,०००.००	४,६०,०००.००	
३६	वित्तीय साक्षरता सहजकर्ताको सेवा करार	श्रम तथा रोजगारी	२२४१३	नेपाल सरकार - नगद अनुदान	४	पटक	१,१५,०००.००	१,१५,०००.००	१,१५,०००.००	१,१५,०००.००	४,६०,०००.००	
३७	व्यावसायिक सीप तालिम सञ्चालन, अनुगमनसम्बन्धी कार्यविधि तथा निर्देशिका निर्माण	शिक्षा	२२५१२	स्वीट्जरल्याण्ड - एस डी सी - नगद अनुदान (वैदेशिक)	४	पटक	२५,०००.००	२५,०००.००	२५,०००.००	२५,०००.००	१,००,०००.००	
३८	व्यावसायिक सीप तालिमसम्बन्धी अभमुखीकरण तथा प्रचार-प्रसार	शिक्षा	२२५१२	स्वीट्जरल्याण्ड - एस डी सी - नगद अनुदान (वैदेशिक)	१	पटक	३०,०००.००	०.००	०.००	०.००	३०,०००.००	

क्र.सं	कार्यक्रम/आयोजना/क्रियाकलापको नाम	उप क्षेत्र	खर्च शीर्षक	स्रोत	लक्ष	इकाई	विनियोजन					क्रं.
							पहिलो त्रैमासिक	दोस्रो त्रैमासिक	तेस्रो त्रैमासिक	चौथो त्रैमासिक	जम्मा	
३९	स्थानीय तहका निर्वाचित जनप्रतिनिधि र अन्य सरोकारवालाको सहभागीतामा परियोजना अभिमुखीकरण	शिक्षा	२२५१२	स्वीट्जरल्याण्ड - एस डी सी - नगद अनुदान (वैदेशिक)	१	पटक	३०,०००.००	०.००	०.००	०.००	३०,०००.००	
४०	CBMNCI कार्यक्रम (कार्यक्रम समिक्षा, स्थलगत अनुशिक्षण, समता तथा पहुच कार्यक्रम)	स्वास्थ्य	२२५२२	नेपाल सरकार - नगद अनुदान	४	पटक	१,७०,०००.००	१,७०,०००.००	१,७०,०००.००	१,७०,०००.००	६,८०,०००.००	
४१	रूकुङ्कुरू का आङ्गिक शिक्षालयसँगको समन्वयमा उद्यमशीलता विकास सीपमूलक तालिम सञ्चालन	शिक्षा	२२५२२	नेपाल सरकार - नगद अनुदान	४	पटक	१,२५,०००.००	१,२५,०००.००	१,२५,०००.००	१,२५,०००.००	५,००,०००.००	
४२	अन्तर्राष्ट्रिय आप्रवासी दिवसको उपलक्ष्यमा सचेतनामूलक तथा अन्तरक्रिया कार्यक्रम	श्रम तथा रोजगारी	२२५२२	नेपाल सरकार - नगद अनुदान	१	पटक	३०,०००.००	०.००	०.००	०.००	३०,०००.००	
४३	आ.व. २०७९/८० मा स्थापना भएको तरकारी खाली पकेट विकास कार्यक्रमको निरन्तरता	कृषि	२२५२२	नेपाल सरकार - नगद अनुदान	४	पटक	१,२५,५००.००	१,२५,५००.००	१,२५,५००.००	१,२५,५००.००	५,०२,०००.००	
४४	आ.व. २०७९/८० मा स्थापना भएको धानखाली पकेट विकास कार्यक्रमको निरन्तरता	कृषि	२२५२२	नेपाल सरकार - नगद अनुदान	४	पटक	१,२४,५००.००	१,२४,५००.००	१,२४,५००.००	१,२४,५००.००	४,९८,०००.००	
४५	आ.व. २०७९/८० मा छ्नोट भइ प्रशिक्षणरत कार्यगत अभ्याससहितको तालिम सञ्चालन निरन्तरता	शिक्षा	२२५२२	स्वीट्जरल्याण्ड - एस डी सी - नगद अनुदान (वैदेशिक)	४	पटक	७,०५,०००.००	७,०५,०००.००	७,०५,०००.००	७,०५,०००.००	२८,२०,०००.००	
४६	आकस्मिक अवस्थामा औसधि एवं ल्याब सामाग्री ढुवानी, रेकर्डिङ तथा रिपोर्टिङका लागि फर्म	स्वास्थ्य	२२५२२	नेपाल सरकार - नगद अनुदान	४	पटक	४५,०००.००	४५,०००.००	४५,०००.००	४५,०००.००	१,८०,०००.००	

क्र.सं	कार्यक्रम/आयोजना/क्रियाकलापको नाम	उप क्षेत्र	खर्च शीर्षक	स्रोत	लक्ष	इकाई	विनियोजन					क्र.
							पहिलो त्रैमासिक	दोस्रो त्रैमासिक	तेस्रो त्रैमासिक	चौथो त्रैमासिक	जम्मा	
४७	फरसेट छुपाइ, ई-टि.लि रजिस्टर,अध्यावधिक, विश्व क्षयरोग दिवस सम्बन्धी कार्यक्रम, स्थलगत अनुशिक्षण तथा सुपरिवेक्षण, क्षयरोगका कार्यक्रमको अर्ध वार्षिक समिक्षा तथा कोहर्ट विश्	स्वास्थ्य	२२५२२	नेपाल सरकार - नगद अनुदान	४	पटक	२,७५,०००.००	२,७५,०००.००	२,७५,०००.००	२,७५,०००.००	११,००,०००.००	
४८	इपिडेमियोलोजिकल रिपोर्टिङ्ग	कृषि	२२५२२	नेपाल सरकार - नगद अनुदान	१	N/A	०.००	०.००	०.००	१२,०००.००	१२,०००.००	
४९	कृत्रिम गर्भाधान मिसन कार्यक्रम	पशुपन्छी विकास	२२५२२	नेपाल सरकार - नगद अनुदान	४	पटक	३७,५००.००	३७,५००.००	३७,५००.००	३७,५००.००	१,५०,०००.००	
५०	कम्युनिटी डट्स कार्यक्रम कार्यक्रम संचालन, र स्वास्थ्यकर्मिहरू लाइ क्षयरोग मोडुलर तालिम	स्वास्थ्य	२२५२२	नेपाल सरकार - नगद अनुदान	४	पटक	३८,७५०.००	३८,७५०.००	३८,७५०.००	३८,७५०.००	१,५५,०००.००	
५१	कृषि तथा पशुपन्छी बजारीकारणका लागि कृषि एम्बुलेन्स	कृषि	२२५२२	नेपाल सरकार - नगद अनुदान	४	पटक	४,९५,०००.००	४,९५,०००.००	४,९५,०००.००	४,९५,०००.००	१९,८०,०००.००	
५२	कृषि, पशुपन्छी तथा मत्स्य तथ्याकं अध्यावधिक कार्यक्रम	कृषि	२२५२२	नेपाल सरकार - नगद अनुदान	४	पटक	२५,०००.००	२५,०००.००	२५,०००.००	२५,०००.००	१,००,०००.००	
५३	कार्यक्रम समिक्षा तथा योजना तर्जुमा	शिक्षा	२२५२२	स्वीट्जरल्याण्ड - एस डी सी - नगद अनुदान (वैदेशिक)	४	पटक	२०,०००.००	२०,०००.००	२०,०००.००	२०,०००.००	८०,०००.००	
५४	कार्यगत अभ्यासहितको तालिम सञ्चालन	शिक्षा	२२५२२	स्वीट्जरल्याण्ड - एस डी सी - नगद अनुदान (वैदेशिक)	४	पटक	८,४८,०००.००	८,४८,०००.००	८,४८,०००.००	८,४८,०००.००	३३,९२,०००.००	

क्र.सं	कार्यक्रम/आयोजना/क्रियाकलापको नाम	उप क्षेत्र	खर्च शीर्षक	स्रोत	लक्ष	इकाई	विनियोजन					नं.
							पहिलो त्रैमासिक	दोश्रो त्रैमासिक	तेश्रो त्रैमासिक	चौथो त्रैमासिक	जम्मा	
५५	किसान सूचीकरण कार्यक्रम	कृषि	२२५२२	नेपाल सरकार - नगद अनुदान	४	पटक	५०,०००.००	५०,०००.००	५०,०००.००	५०,०००.००	२,००,०००.००	
५६	कोभिड-१९ बाट पुगेको शैक्षिक क्षतिको परिपुरण तथा अन्य विपदको समयमा सिकाइ निरन्तरताका लागि कार्यक्रम	शिक्षा	२२५२२	एस.इ.एस.पी. - सोधभर्ना हुने ऋण (वैदेशिक)	४	पटक	२६,०००.००	२६,०००.००	२६,०००.००	२६,०००.००	१,०५,०००.००	
५७	कोभिड-१९ बाट पुगेको शैक्षिक क्षतिको परिपुरण तथा अन्य विपदको समयमा सिकाइ निरन्तरताका लागि कार्यक्रम	शिक्षा	२२५२२	एस.इ.एस.पी. - सोधभर्ना अनुदान (वैदेशिक)	१	पटक	६१,०००.००	०.००	०.००	०.००	६१,०००.००	
५८	कोभिड-१९ बाट पुगेको शैक्षिक क्षतिको परिपुरण तथा अन्य विपदको समयमा सिकाइ निरन्तरताका लागि कार्यक्रम	शिक्षा	२२५२२	नेपाल सरकार - नगद अनुदान	४	पटक	८३,७५०.००	८३,७५०.००	८३,७५०.००	८३,७५०.००	३,३५,०००.००	
५९	गरिबी निवारणका लागि लघु उद्यम विकास कार्यक्रम संचालन निर्देशिका, २०७७ बमोजिम उद्यमीको स्तरोन्नती (आवश्यकता पहिचानका आधारमा पुनर्तालिमी र एडभान्स सीप विकास तालिम कार्यक्रम)	उद्योग	२२५२२	नेपाल सरकार - नगद अनुदान	४	पटक	५०,०००.००	५०,०००.००	५०,०००.००	५०,०००.००	२,००,०००.००	
६०	जिल्लास्तरमा सामी कार्यक्रमको अर्ध वार्षिक तथा वार्षिक समीक्षा गोष्ठी	श्रम तथा रोजगारी	२२५२२	नेपाल सरकार - नगद अनुदान	४	पटक	३५,०००.००	३५,०००.००	३५,०००.००	३५,०००.००	१,४०,०००.००	
६१	डेंगु लगायतका किटजन्य रोगहरूको नियन्त्रणका लागि लामखुट्टेको वासस्थान खोजी गरी लार्भा नष्ट गर्ने, विद्यालय	स्वास्थ्य	२२५२२	नेपाल सरकार - नगद अनुदान	४	पटक	१,२६,२५०.००	१,२६,२५०.००	१,२६,२५०.००	१,२६,२५०.००	५,०५,०००.००	

क्र.सं	कार्यक्रम/आयोजना/क्रियाकलापको नाम	उप क्षेत्र	खर्च शीर्षक	स्रोत	लक्ष	इकाई	विनियोजन					नं.
							पहिलो त्रैमासिक	दोश्रो त्रैमासिक	तेश्रो त्रैमासिक	चौथो त्रैमासिक	जम्मा	
६२	दुग्ध उत्पादन प्रवर्धन कार्यक्रम	पशुपन्छी विकास	२२५२२	नेपाल सरकार - नगद अनुदान	४	पटक	२,५०,०००.००	२,५०,०००.००	२,५०,०००.००	२,५०,०००.००	१०,००,०००.००	
६३	नमुना रोजगार सेवा केन्द्र सञ्चालन	सामाजिक सुरक्षा तथा संरक्षण	२२५२२	आई डि ए - सोधभर्ना हुने ऋण (वैदेशिक)	४	पटक	२,२५,०००.००	२,२५,०००.००	२,२५,०००.००	२,२५,०००.००	९,००,०००.००	
६४	पालिका स्तरमा स्वास्थ्य संस्थाहरुको मासिक बैठक, स्वास्थ्य कार्यक्रमहरुको डाटा भेरिफिकेशन एवं गुणस्तर सुधार साथै अर्धवार्षिक एवं वार्षिक समिक्षा	स्वास्थ्य	२२५२२	नेपाल सरकार - नगद अनुदान	४	पटक	५०,०००.००	५०,०००.००	५०,०००.००	५०,०००.००	२,००,०००.००	
६५	पोषण विशेष (स्वास्थ्य) क्षेत्रका कार्यक्रम सञ्चालन	स्वास्थ्य	२२५२२	युरोपियन युनियन - नगद अनुदान (वैदेशिक)	४	N/A	३७,५००.००	३७,५००.००	३७,५००.००	३७,५००.००	१,५०,०००.००	
६६	पोषण विशेष कार्यक्रम	स्वास्थ्य	२२५२२	नेपाल सरकार - नगद अनुदान	४	पटक	१,५४,७५०.००	१,५४,७५०.००	१,५४,७५०.००	१,५४,७५०.००	६,१९,०००.००	
६७	पोषण संवेदनशील (खानेपानी तथा सरसफाइ, कृषि, पशुसेवा, महिला तथा बालबालिका, शिक्षा र शासकीय प्रवन्धा क्षेत्रका कार्यक्रमहरू सञ्चालन।	सामाजिक सुरक्षा तथा संरक्षण	२२५२२	युरोपियन युनियन - नगद अनुदान (वैदेशिक)	४	N/A	३७,५००.००	३७,५००.००	३७,५००.००	३७,५००.००	१,५०,०००.००	

क्र.सं	कार्यक्रम/आयोजना/क्रियाकलापको नाम	उप क्षेत्र	खर्च शीर्षक	स्रोत	लक्ष	इकाई	विनियोजन					फै.
							पहिलो त्रैमासिक	दोस्रो त्रैमासिक	तेस्रो त्रैमासिक	चौथो त्रैमासिक	जम्मा	
६८	फलफूल प्रवर्द्धन कार्यक्रम	कृषि	२२५२२	नेपाल सरकार - नगद अनुदान	४	पटक	२,५०,०००.००	२,५०,०००.००	२,५०,०००.००	२,५०,०००.००	१०,००,०००.००	
६९	विश्व रक्तचाप दिवस तथा आत्महत्या न्यूनीकरण दिवस मनाउने तथा महिला सामुदायिक स्वास्थ्य स्वयम्सेविकाहरुलाई नर्सनें तथा मानसिक स्वास्थ्य सम्बन्धि अभिमुखीकरण	स्वास्थ्य	२२५२२	नेपाल सरकार - नगद अनुदान	२	पटक	२२,५००.००	२२,५००.००	०.००	०.००	४५,०००.००	
७०	मनोसामाजिक परामर्श कार्यक्रम सञ्चालन खर्च	श्रम तथा रोजगारी	२२५२२	नेपाल सरकार - नगद अनुदान	४	पटक	३१,२५०.००	३१,२५०.००	३१,२५०.००	३१,२५०.००	१,२५,०००.००	
७१	महामरी/आकास्मिक रोग नियन्त्रण कार्यक्रम	पशुपन्छी विकास	२२५२२	नेपाल सरकार - नगद अनुदान	४	पटक	२५,०००.००	२५,०००.००	२५,०००.००	२५,०००.००	१,००,०००.००	
७२	महिला लक्षित रोजगारीका लागि तयारी क्लब सञ्चालन	सामाजिक सुरक्षा तथा संरक्षण	२२५२२	आई डि ए - सोझभर्ना हुने ऋण (वैदेशिक)	४	पटक	१,५०,०००.००	१,५०,०००.००	१,५०,०००.००	१,५०,०००.००	६,००,०००.००	
७३	मासु प्रवर्द्धन कार्यक्रम (बाख्रा/भेडा/ बंगुर/पाडा लगायत)	पशुपन्छी विकास	२२५२२	नेपाल सरकार - नगद अनुदान	४	पटक	२,५३,०००.००	२,५३,०००.००	२,५३,०००.००	२,५३,०००.००	१०,१२,०००.००	
७४	मौरी तथा मह प्रवर्द्धन कार्यक्रम (चेपाड समुदाय)	कृषि	२२५२२	नेपाल सरकार - नगद अनुदान	४	पटक	२,५०,०००.००	२,५०,०००.००	२,५०,०००.००	२,५०,०००.००	१०,००,०००.००	
७५	राष्ट्रपति रनिङ्ग सिल्ड प्रतियोगिता (स्थानीय तहस्तरीय)	युवा तथा खेलकुद	२२५२२	नेपाल सरकार - नगद अनुदान	१	पटक	०.००	१,००,०००.००	०.००	०.००	१,००,०००.००	
७६	रिटर्नी स्वयंम सेवक परिचालन	श्रम तथा रोजगारी	२२५२२	नेपाल सरकार - नगद अनुदान	४	पटक	१,६०,७५०.००	१,६०,७५०.००	१,६०,७५०.००	१,६०,७५०.००	६,४३,०००.००	
७७	रोजगार सेवा केन्द्रसँग सूचना आदानप्रदान, समन्वय बैठक तथा अन्तरक्रिया कार्यक्रम	श्रम तथा रोजगारी	२२५२२	नेपाल सरकार - नगद अनुदान	४	पटक	१२,५००.००	१२,५००.००	१२,५००.००	१२,५००.००	५०,०००.००	
७८	रोजगार संवाद मञ्चको सञ्चालन	सामाजिक सुरक्षा तथा संरक्षण	२२५२२	आई डि ए - सोझभर्ना हुने ऋण (वैदेशिक)	१	पटक	०.००	०.००	०.००	३०,०००.००	३०,०००.००	

क्र.सं	कार्यक्रम/आयोजना/क्रियाकलापको नाम	उप क्षेत्र	खर्च शीर्षक	स्रोत	लक्ष	इकाई	विनियोजन					फै.
							पहिलो त्रैमासिक	दोस्रो त्रैमासिक	तेस्रो त्रैमासिक	चौथो त्रैमासिक	जम्मा	
७९	रोजगारी सृजना (नेपाल सरकार)	सामाजिक सुरक्षा तथा संरक्षण	२२५२२	नेपाल सरकार - नगद अनुदान	४	पटक	६,३०,५००.००	६,३०,५००.००	६,३०,५००.००	६,३०,५००.००	२५,२२,०००.००	
८०	वैदेशिक रोजगारीबाट स्वदेश फर्केका व्यक्तिहरूका सञ्जाल गठन तथा क्षमता विकास कार्यक्रम (स्थानीय तह सञ्जाल)	श्रम तथा रोजगारी	२२५२२	नेपाल सरकार - नगद अनुदान	२	पटक	२५,०००.००	२५,०००.००	०.००	०.००	५०,०००.००	
८१	वैदेशिक रोजगारीबाट स्वदेश फर्केका व्यक्तिहरूका सञ्जालको क्षमता विकास कार्यक्रम (जिल्ला तह सञ्जाल)	श्रम तथा रोजगारी	२२५२२	नेपाल सरकार - नगद अनुदान	४	पटक	५०,०००.००	५०,०००.००	५०,०००.००	५०,०००.००	२,००,०००.००	
८२	वैदेशिक रोजगारीमा जान चाहने व्यक्तिहरूसँग गहण अभिमुखीकरण कार्यक्रम	श्रम तथा रोजगारी	२२५२२	नेपाल सरकार - नगद अनुदान	१	पटक	३,०००.००	०.००	०.००	०.००	३,०००.००	
८३	वित्तिय साक्षरता कार्यक्रम संचालन खर्च	श्रम तथा रोजगारी	२२५२२	नेपाल सरकार - नगद अनुदान	४	पटक	५८,५००.००	५८,५००.००	५८,५००.००	५८,५००.००	२,३४,०००.००	
८४	विद्यालयमा शैक्षिक गुणस्तर सुदृढीकरण एवम् कार्यसम्पादनमा आधारित प्रोत्साहन अनुदान	शिक्षा	२२५२२	नेपाल सरकार - नगद अनुदान	४	पटक	२९,५९,०००.००	२९,५९,०००.००	२९,५९,०००.००	२९,५१,०००.००	१,१८,३६,०००.००	
८५	विद्यालयमा शैक्षिक गुणस्तर सुदृढीकरण एवम् कार्यसम्पादनमा आधारित प्रोत्साहन अनुदान	शिक्षा	२२५२२	एस.इ.एस.पी. - सोधभर्ना अनुदान (वैदेशिक)	४	पटक	५,३४,२५०.००	५,३४,२५०.००	५,३४,२५०.००	५,३४,२५०.००	२१,३७,०००.००	
८६	विद्यालयमा शैक्षिक गुणस्तर सुदृढीकरण एवम् कार्यसम्पादनमा आधारित प्रोत्साहन अनुदान	शिक्षा	२२५२२	एस.इ.एस.पी. - सोधभर्ना हुने ऋण (वैदेशिक)	४	पटक	९,१९,२५०.००	९,१९,२५०.००	९,१९,२५०.००	९,१९,२५०.००	३६,७७,०००.००	

क्र.सं	कार्यक्रम/आयोजना/क्रियाकलापको नाम	उप क्षेत्र	खर्च शीर्षक	स्रोत	लक्ष	इकाई	विनियोजन					नं.
							पहिलो त्रैमासिक	दोस्रो त्रैमासिक	तेस्रो त्रैमासिक	चौथो त्रैमासिक	जम्मा	
८७	शैक्षिक पहुँच सुनिश्चितता, अनौपचारिक तथा वैकल्पिक शिक्षा कार्यक्रम (परम्परागत विद्यालय, वैकल्पिक विद्यालय, साक्षरता र निरन्तर शिक्षाका कार्यक्रम समेत)	शिक्षा	२२५२२	एस.इ.एस.पी. - सोधभर्ना हुने ऋण (बैदेशिक)	४	पटक	१,६२,०००.००	१,६२,०००.००	१,६२,०००.००	१,६२,०००.००	६,४८,०००.००	
८८	शैक्षिक पहुँच सुनिश्चितता, अनौपचारिक तथा वैकल्पिक शिक्षा कार्यक्रम (परम्परागत विद्यालय, वैकल्पिक विद्यालय, साक्षरता र निरन्तर शिक्षाका कार्यक्रम समेत)	शिक्षा	२२५२२	एस.इ.एस.पी. - सोधभर्ना अनुदान (बैदेशिक)	४	पटक	९४,२५०.००	९४,२५०.००	९४,२५०.००	९४,२५०.००	३,७७,०००.००	
८९	शैक्षिक पहुँच सुनिश्चितता, अनौपचारिक तथा वैकल्पिक शिक्षा कार्यक्रम (परम्परागत विद्यालय, वैकल्पिक विद्यालय, साक्षरता र निरन्तर शिक्षाका कार्यक्रम समेत)	शिक्षा	२२५२२	नेपाल सरकार - नगद अनुदान	४	पटक	५,२२,०००.००	५,२२,०००.००	५,२२,०००.००	५,२२,०००.००	२०,८८,०००.००	
९०	श्रमको सम्मान राष्ट्रको अभियान सम्बन्धी क्रियाकलाप संचालन	सामाजिक सुरक्षा तथा संरक्षण	२२५२२	आई डि ए - सोधभर्ना हुने ऋण (बैदेशिक)	१	पटक	०.००	०.००	६०,०००.००	०.००	६०,०००.००	
९१	शित भण्डार निर्माण कार्यक्रम	कृषि	२२५२२	नेपाल सरकार - नगद अनुदान	४	पटक	७,५५,०००.००	७,५५,०००.००	७,५५,०००.००	७,५५,०००.००	३०,२०,०००.००	
९२	संक्रामक तथा महामारीजन्य रोग, खानेपानी र खाद्य गुणस्तर नियन्त्रण कार्यक्रम	स्वास्थ्य	२२५२२	नेपाल सरकार - नगद अनुदान	२	पटक	२५,०००.००	२५,०००.००	०.००	०.००	५०,०००.००	
९३	स्थानिय तह मार्फत मातृ तथा नवशिशु कार्यक्रम सन्चालन	स्वास्थ्य	२२५२२	नेपाल सरकार - नगद अनुदान	४	पटक	२,४३,७५०.००	२,४३,७५०.००	२,४३,७५०.००	२,४३,७५०.००	९,७५,०००.००	

क्र.सं	कार्यक्रम/आयोजना/क्रियाकलापको नाम	उप क्षेत्र	खर्च शीर्षक	स्रोत	लक्ष	इकाई	विनियोजन					नं.
							पहिलो त्रैमासिक	दोस्रो त्रैमासिक	तेस्रो त्रैमासिक	चौथो त्रैमासिक	जम्मा	
९४	स्थानीय तहको पार्श्व चित्रमा वैदेशिक रोजगार सम्बन्धी तथ्यांक संकलन तथा समावेश गर्ने कार्यक्रम	श्रम तथा रोजगारी	२२५२२	नेपाल सरकार - नगद अनुदान	४	पटक	१,००,०००.००	१,००,०००.००	१,००,०००.००	१,००,०००.००	४,००,०००.००	
९५	स्थानीय तहको रोजगार रणनीति तर्जुमा/ अद्यावधिक/कार्यान्वयन	सामाजिक सुरक्षा तथा संरक्षण	२२५२२	आई डि ए - सोधभर्ना हुने ऋण (वैदेशिक)	४	पटक	१२,५००.००	१२,५००.००	१२,५००.००	१२,५००.००	५०,०००.००	
९६	स्थानीय तहमा वैदेशिक रोजगारीबाट फर्केका व्यक्तिहरूका सञ्जालसँग समन्वय बैठक तथा कार्यक्रम	श्रम तथा रोजगारी	२२५२२	नेपाल सरकार - नगद अनुदान	२	पटक	४०,०००.००	४०,०००.००	०.००	०.००	८०,०००.००	
९७	समुदायस्तरमाई क्षयरोग सम्बन्धी अभिमुखिकरण एवम् घरदैलो क्षयरोग खोजपडताल कार्यक्रम। क्षयरोगका जोखिम समुह तथा स्वास्थ्य सेवाको पहुच कम भएका समुदायमा सकृय क्षयरोग खोजपडताल कार्यक्रम। घरपरिवारका सदस्यहरूको सम्पर्क परिक्षण, एवं पाँच वर्ष मुनिका बालबालिमा क्षयरोग रो	स्वास्थ्य	२२५२२	नेपाल सरकार - नगद अनुदान	४	पटक	४१,२५०.००	४१,२५०.००	४१,२५०.००	४१,२५०.००	१,६५,०००.००	
९८	सम्बन्धित निकाय/ सरोकारवाला बीच समन्वय छलफल/अन्तरक्रिया	शिक्षा	२२५२२	स्वीट्जरल्याण्ड - एस डी सी - नगद अनुदान (वैदेशिक)	४	पटक	१२,५००.००	१२,५००.००	१२,५००.००	१२,५००.००	५०,०००.००	
९९	सम्भाव्य उत्पादनको उत्पादकत्व र बजार प्रतिस्पर्धा बृद्धि गर्नका लागि कम्तिमा ५ जनाको समुहमा प्रविधि हस्तान्तरण	उद्योग	२२५२२	नेपाल सरकार - नगद अनुदान	४	पटक	३५,०००.००	३५,०००.००	३५,०००.००	३५,०००.००	१,४०,०००.००	

क्र.सं	कार्यक्रम/आयोजना/क्रियाकलापको नाम	उपक्षेत्र	खर्च शीर्षक	स्रोत	लक्ष	इकाई	विनियोजन					क्रं.
							पहिलो त्रैमासिक	दोस्रो त्रैमासिक	तेस्रो त्रैमासिक	चौथो त्रैमासिक	जम्मा	
१००	सुरक्षित वैदेशिक रोजगारीसँग सम्बन्धी समुदाय अभिमुखीकरण कार्यक्रम	श्रम तथा रोजगारी	२२५२२	नेपाल सरकार - नगद अनुदान	१	पटक	०.००	१२,०००.००	०.००	०.००	१२,०००.००	
१०१	सरोकारवालाहरुसंगको अन्तरक्रिया तथा अभिमुखीकरण कार्यक्रम (प्रहरी /पत्रकार/स्थानीय जनप्रतिनिधी/मिडिया/ स्थानीय तहको विषयगत शाखा जस्तै न्यायिक समिति तथा स्वास्थ शाखाका ,समुदायका अगुवाहरुलाई आप्रवासनको असर तथा प्रभाव, कामदारलाई सामाजिक बहिस्करण र प्रभाव न्यून	श्रम तथा रोजगारी	२२५२२	नेपाल सरकार - नगद अनुदान	४	पटक	६७,२५०.००	६७,२५०.००	६७,२५०.००	६७,२५०.००	२,६१,०००.००	
१०२	स्वास्थ्य चौकी (आधारभुत स्वास्थ्य सेवा केन्द्र) को न्युनतम सेवा मापदण्ड कार्यक्रम (अभिमुखीकरण, समिक्षा, फलो अप, अनुगमन तथा सुदृढिकरण समेत)	स्वास्थ्य	२२५२२	नेपाल सरकार - नगद अनुदान	४	पटक	४५,०००.००	४५,०००.००	४५,०००.००	४५,०००.००	१,८०,०००.००	
१०३	सामुदायिक तथा निजी विद्यालयका विद्यार्थी (कक्षा ९ र १०/लाई वृत्ति-मार्गनिर्देशन कार्यक्रम सञ्चालन	शिक्षा	२२५२२	स्वीट्जरल्याण्ड - एस डी सी - नगद अनुदान (वैदेशिक)	४	पटक	१,२८,२५०.००	१,२८,२५०.००	१,२८,२५०.००	१,२८,२५०.००	५,१३,०००.००	
१०४	सामुदायिक विद्यालयका छात्राहरुलाई निशुल्क स्यानिटरी प्याड व्यवस्थापन	शिक्षा	२२५२२	नेपाल सरकार - नगद अनुदान	४	पटक	१३,६५,७५०.००	१३,६५,७५०.००	१३,६५,७५०.००	१३,६५,७५०.००	५४,६३,०००.००	
१०५	सामुदायिक विद्यालयका छात्राहरुलाई निशुल्क स्यानिटरी प्याड व्यवस्थापन	शिक्षा	२२५२२	एस.इ.एस.पी. - सोधभर्ना अनुदान (वैदेशिक)	४	पटक	२,४६,७५०.००	२,४६,७५०.००	२,४६,७५०.००	२,४६,७५०.००	९,८७,०००.००	

क्र.सं	कार्यक्रम/आयोजना/क्रियाकलापको नाम	उप क्षेत्र	खर्च शीर्षक	स्रोत	लक्ष	इकाई	विनियोजन					नं.
							पहिलो त्रैमासिक	दोस्रो त्रैमासिक	तेस्रो त्रैमासिक	चौथो त्रैमासिक	जम्मा	
१०६	सामुदायिक विद्यालयका छात्राहरुलाई निशुल्क स्यानिटरी प्याड व्यवस्थापन	शिक्षा	२२५२२	एस.इ.एस.पी. - सोधभर्ना हुने ऋण (वैदेशिक)	४	पटक	४,२४,२५०.००	४,२४,२५०.००	४,२४,२५०.००	४,२४,२५०.००	१६,९७,०००.००	
१०७	सार्वजनिक विद्यालयका विद्यार्थीहरुका लागि निशुल्क पाठ्यपुस्तक अनुदान	शिक्षा	२२५२२	एस.इ.एस.पी. - सोधभर्ना हुने ऋण (वैदेशिक)	४	पटक	९,९७,५००.००	९,९७,५००.००	९,९७,५००.००	९,९७,५००.००	३९,९०,०००.००	
१०८	सार्वजनिक विद्यालयका विद्यार्थीहरुका लागि निशुल्क पाठ्यपुस्तक अनुदान	शिक्षा	२२५२२	नेपाल सरकार - नगद अनुदान	४	पटक	३२,११,०००.००	३२,११,०००.००	३२,११,०००.००	३२,११,०००.००	१,२८,४४,०००.००	
१०९	सार्वजनिक विद्यालयका विद्यार्थीहरुका लागि निशुल्क पाठ्यपुस्तक अनुदान	शिक्षा	२२५२२	एस.इ.एस.पी. - सोधभर्ना अनुदान (वैदेशिक)	४	पटक	५,८०,०००.००	५,८०,०००.००	५,८०,०००.००	५,८०,०००.००	२३,२०,०००.००	
११०	हरियो घाँस विस्तार कार्यक्रम	पशुपन्छी विकास	२२५२२	नेपाल सरकार - नगद अनुदान	४	पटक	२,००,२५०.००	२,००,२५०.००	२,००,२५०.००	२,००,२५०.००	८,०१,०००.००	
१११	गरिबी निवारणका लागि लघु उद्यम विकास कार्यक्रम संचालन निर्देशिका, २०७७ बमोजिम लघु उद्यम विकास मोडेलमा नयाँ लघु उद्यमी सिर्जना गर्ने	उद्योग	२२५२९	नेपाल सरकार - नगद अनुदान	४	पटक	२,१५,०००.००	२,१५,०००.००	२,१५,०००.००	२,१५,०००.००	८,६०,०००.००	
११२	नियमित खोप सुदृढीकरण, पूर्ण खोप सुनिश्चितता र दीगोपना, एफ. आई.पी.भी. खोप अभियान, खोपबाट बचाउन सकिने रोगहरुको निगरानी, नमुना संकलन तथा व्यवस्थापन, सरसफाई प्रबर्द्धन कार्यक्रमको समिक्षा र सुक्ष्मयोजना अद्यावधिकको लागि १ दिने गोष्ठी, पूर्ण खोप वडा, पालिका सु	स्वास्थ्य	२२५२९	नेपाल सरकार - नगद अनुदान	४	पटक	९५,०००.००	९५,०००.००	९५,०००.००	९५,०००.००	३,८०,०००.००	
११३	रोजगारी सृजना (आई.डि.ए.)	सामाजिक सुरक्षा तथा संरक्षण	२२५२९	आई डि ए - सोधभर्ना हुने ऋण (वैदेशिक)	४	पटक	६,२२,२५०.००	६,२२,२५०.००	६,२२,२५०.००	६,२२,२५०.००	२४,८९,०००.००	

क.सं	कार्यक्रम/आयोजना/ क्रियाकलापको नाम	उप क्षेत्र	खर्च शीर्षक	स्रोत	लक्ष	इकाई	विनियोजन					नं.
							पहिलो त्रैमासिक	दोस्रो त्रैमासिक	तेस्रो त्रैमासिक	चौथो त्रैमासिक	जम्मा	
११४	वृत्ति मार्गनिर्देशनसम्बन्धी नीति, रणनीति, कार्यविधि वा आवधिक/वार्षिक योजना निर्माण	शिक्षा	२२५२९	स्वीट्जरल्याण्ड - एस डी सी - नगद अनुदान (वैदेशिक)	४	पटक	२५,०००.००	२५,०००.००	२५,०००.००	२५,०००.००	१,००,०००.००	
११५	वृत्ति-मार्ग निर्देशनका लागि छनोट भएका विद्यालयका व्यवस्थापकहरूलाई अभिमुखीकरण	शिक्षा	२२५२९	स्वीट्जरल्याण्ड - एस डी सी - नगद अनुदान (वैदेशिक)	३	पटक	२५,०००.००	२५,०००.००	२५,०००.००	०.००	७५,०००.००	
११६	स्थानिय तह तर्फ मातृ तथा नवशिशु कार्यक्रम अन्तर्गत आमा सुरक्षा, गर्भवती उत्प्रेरणा सेवा, रक्तसंचार, न्यानो झोला, निशुल्क गर्भपतन र नवजात शिशुको निशुल्क उपचार कार्यक्रम	स्वास्थ्य	२२५२९	नेपाल सरकार - नगद अनुदान	४	पटक	४,६१,७५०.००	४,६१,७५०.००	४,६१,७५०.००	४,६१,७५०.००	१८,४७,०००.००	
११७	स्थानीय तहका निर्वाचित जनप्रतिनिधि र अन्य सरोकारवालाको सहभागितामा परियोजना अभिमुखीकरण	लैंगिक समानता तथा सामाजिक समावेशीकरण	२२५२९	स्वीट्जरल्याण्ड - एस डी सी - नगद अनुदान (वैदेशिक)	३	पटक	२५,०००.००	२५,०००.००	२५,०००.००	०.००	७५,०००.००	
११८	स्थानीय तहको साझेदारीमा कोभिड १९ विरुद्ध खोप अभियान तथा बुस्टर खोप समेत संचालनको पालिका/वडा बाट खोप केन्द्र स्तरमा सुपरिवेक्षण तथा दादुरा रुवेला खोप अभियान संचालन एवं व्यवस्थापनको लागि पालिका तथा वडा खोप समितिको अभिमुखीकरण र योजना गोष्ठी)	स्वास्थ्य	२२५२९	नेपाल सरकार - नगद अनुदान	४	पटक	१,२१,०००.००	१,२१,०००.००	१,२१,०००.००	१,२१,०००.००	४,८४,०००.००	

क्र.सं	कार्यक्रम/आयोजना/क्रियाकलापको नाम	उप क्षेत्र	खर्च शीर्षक	स्रोत	लक्ष	इकाई	विनियोजन					नं.
							पहिलो त्रैमासिक	दोस्रो त्रैमासिक	तेस्रो त्रैमासिक	चौथो त्रैमासिक	जम्मा	
११९	सुरक्षित वैदेशिक रोजगारी सम्बन्धी सूचना सामग्री उत्पादन, प्रकाशन तथा वितरण	श्रम तथा रोजगारी	२२५२९	नेपाल सरकार - नगद अनुदान	२	पटक	२५,०००.००	२५,०००.००	०.००	०.००	५०,०००.००	
१२०	कार्यक्रमको सुपरिवेक्षण अनुगमन तथा मूल्याङ्कन	शिक्षा	२२६११	स्वीट्जरल्याण्ड - एस डी सी - नगद अनुदान (वैदेशिक)	४	पटक	३०,०००.००	३०,०००.००	३०,०००.००	३०,०००.००	१,२०,०००.००	
१२१	सञ्चालित रोजगार आयोजनाहरूको अनुगमन,/निरिक्षण	सामाजिक सुरक्षा तथा संरक्षण	२२६११	आई डि ए - सोझभर्ना हुने ऋण (वैदेशिक)	४	पटक	११,२५०.००	११,२५०.००	११,२५०.००	११,२५०.००	४५,०००.००	
१२२	सामी कार्यक्रमको अनुगमन तथा मुल्यांकन	श्रम तथा रोजगारी	२२६११	नेपाल सरकार - नगद अनुदान	४	पटक	१०,०००.००	१०,०००.००	१०,०००.००	१०,०००.००	४०,०००.००	
१२३	अन्य विविध खर्च - आयोजना, सामाजिक सुरक्षा तथा घटना दर्ता सम्बन्धी विभिन्न बैठकको चियापान लगायतको खर्च	तथ्यांक प्रणाली	२२७११	आई डि ए - सोझभर्ना हुने ऋण (वैदेशिक)	४	पटक	१३,२५०.००	१३,२५०.००	१३,२५०.००	१३,२५०.००	५३,०००.००	
१२४	अन्य विविध खर्च (चिया, पानि लगायत अन्य विविध)	सामाजिक सुरक्षा तथा संरक्षण	२२७११	आई डि ए - सोझभर्ना हुने ऋण (वैदेशिक)	२	पटक	१२,०००.००	०.००	१२,०००.००	०.००	२४,०००.००	
१२५	आप्रवासी स्रोत केन्द्रको कार्यालय सञ्चालन, कर्मचारी भ्रमण तथा कार्यक्रम व्यवस्थापन खर्च	श्रम तथा रोजगारी	२२७११	नेपाल सरकार - नगद अनुदान	४	पटक	२,२३,७५०.००	२,२३,७५०.००	२,२३,७५०.००	२,२३,७५०.००	८,९५,०००.००	
१२६	राष्ट्रिय महिला स्वास्थ्य स्वयंसेविका कार्यक्रम (पोशाक प्रोत्साहन, यातायात खर्च र दिवस मनाउने खर्च समेत)	स्वास्थ्य	२२७११	नेपाल सरकार - नगद अनुदान	४	पटक	५,२५,०००.००	५,२५,०००.००	५,२५,०००.००	५,२५,०००.००	२१,००,०००.००	
१२७	सुरक्षित वैदेशिक रोजगारीका विभिन्न सचालहरुमा रेडियो जिंगल उत्पादन तथा प्रशारण	श्रम तथा रोजगारी	२२७११	नेपाल सरकार - नगद अनुदान	४	पटक	१७,५००.००	१७,५००.००	१७,५००.००	१७,५००.००	७०,०००.००	

क्र.सं	कार्यक्रम/आयोजना/क्रियाकलापको नाम	उप क्षेत्र	खर्च शीर्षक	स्रोत	लक्ष	इकाई	विनियोजन					कै.
							पहिलो चौमासिक	दोस्रो चौमासिक	तेस्रो चौमासिक	चौथो चौमासिक	जम्मा	
१२८	CTEVT को मापदण्डबमोजिम सामुदायिक विद्यालयमा प्राविधिक शिक्षा सञ्चालन अनुदान	शिक्षा	२५३११	नेपाल सरकार - नगद अनुदान	४	पटक	१५,७५,०००.००	१५,७५,०००.००	१५,७५,०००.००	१५,७५,०००.००	६३,००,०००.००	
१२९	तोकिएका विद्यार्थीको दिवा खाजाका लागि विद्यालयलाई अनुदान	शिक्षा	२५३११	एस.इ.एस.पी. - सोधभर्ना अनुदान (वैदेशिक)	४	पटक	११,६८,२५०.००	११,६८,२५०.००	११,६८,२५०.००	११,६८,२५०.००	४६,७३,०००.००	
१३०	तोकिएका विद्यार्थीको दिवा खाजाका लागि विद्यालयलाई अनुदान	शिक्षा	२५३११	नेपाल सरकार - नगद अनुदान	४	पटक	६४,६५,२५०.००	६४,६५,२५०.००	६४,६५,२५०.००	६४,६५,२५०.००	२,५८,६१,०००.००	
१३१	तोकिएका विद्यार्थीको दिवा खाजाका लागि विद्यालयलाई अनुदान	शिक्षा	२५३११	एस.इ.एस.पी. - सोधभर्ना हुने ऋण (वैदेशिक)	४	पटक	२०,०६,७५०.००	२०,०६,७५०.००	२०,०६,७५०.००	२०,०६,७५०.००	८०,२७,०००.००	
१३२	प्रति विद्यार्थी लागतका आधारमा सिकाइ सामग्री तथा डिजिटल सिकाइ समाग्री व्यवस्थाका लागि विद्यालयलाई अनुदान	शिक्षा	२५३११	नेपाल सरकार - नगद अनुदान	४	पटक	१८,८७,७५०.००	१८,८७,७५०.००	१८,८७,७५०.००	१८,८७,७५०.००	७५,५१,०००.००	
१३३	प्रति विद्यार्थी लागतका आधारमा सिकाइ सामग्री तथा डिजिटल सिकाइ समाग्री व्यवस्थाका लागि विद्यालयलाई अनुदान	शिक्षा	२५३११	एस.इ.एस.पी. - सोधभर्ना अनुदान (वैदेशिक)	४	पटक	३,४१,०००.००	३,४१,०००.००	३,४१,०००.००	३,४१,०००.००	१३,६४,०००.००	
१३४	प्रति विद्यार्थी लागतका आधारमा सिकाइ सामग्री तथा डिजिटल सिकाइ समाग्री व्यवस्थाका लागि विद्यालयलाई अनुदान	शिक्षा	२५३११	एस.इ.एस.पी. - सोधभर्ना हुने ऋण (वैदेशिक)	४	पटक	५,८६,५००.००	५,८६,५००.००	५,८६,५००.००	५,८६,५००.००	२३,४६,०००.००	
१३५	विद्यालय सञ्चालन तथा व्यवस्थापन अनुदान	शिक्षा	२५३११	एस.इ.एस.पी. - सोधभर्ना अनुदान (वैदेशिक)	४	पटक	२,०२,२५०.००	२,०२,२५०.००	२,०२,२५०.००	२,०२,२५०.००	८,०९,०००.००	
१३६	विद्यालय सञ्चालन तथा व्यवस्थापन अनुदान	शिक्षा	२५३११	नेपाल सरकार - नगद अनुदान	४	पटक	११,२०,०००.००	११,२०,०००.००	११,२०,०००.००	११,२०,०००.००	४४,८०,०००.००	

क्र.सं	कार्यक्रम/आयोजना/क्रियाकलापको नाम	उप क्षेत्र	खर्च शीर्षक	स्रोत	लक्ष	इकाई	विनियोजन					कै.
							पहिलो चौमासिक	दोस्रो चौमासिक	तेस्रो चौमासिक	चौथो चौमासिक	जम्मा	
१३७	विद्यालय सञ्चालन तथा व्यवस्थापन अनुदान	शिक्षा	२५३११	एस.इ.एस.पी. - सोधभर्ना हुने ऋण (बैदेशिक)	४	पटक	३,४८,०००.००	३,४८,०००.००	३,४८,०००.००	३,४८,०००.००	१३,९२,०००.००	
१३८	शैक्षिक सुशासनका लागि संस्थागत क्षमता विकास, विद्यार्थी परीक्षण मुल्याङ्कन, शिक्षक मेन्टरिङ तथा विद्यालय सुपरिवेक्षण	शिक्षा	२५३११	नेपाल सरकार - नगद अनुदान	४	पटक	३,८२,०००.००	३,८२,०००.००	३,८२,०००.००	३,८२,०००.००	१५,२८,०००.००	
१३९	शैक्षिक सुशासनका लागि संस्थागत क्षमता विकास, विद्यार्थी परीक्षण मुल्याङ्कन, शिक्षक मेन्टरिङ तथा विद्यालय सुपरिवेक्षण	शिक्षा	२५३११	एस.इ.एस.पी. - सोधभर्ना हुने ऋण (बैदेशिक)	४	पटक	१,१८,७५०.००	१,१८,७५०.००	१,१८,७५०.००	१,१८,७५०.००	४,७५,०००.००	
१४०	शैक्षिक सुशासनका लागि संस्थागत क्षमता विकास, विद्यार्थी परीक्षण मुल्याङ्कन, शिक्षक मेन्टरिङ तथा विद्यालय सुपरिवेक्षण	शिक्षा	२५३११	एस.इ.एस.पी. - सोधभर्ना अनुदान (बैदेशिक)	४	पटक	६९,०००.००	६९,०००.००	६९,०००.००	६९,०००.००	२,७६,०००.००	
१४१	सार्वजनिक विद्यालयमा अध्ययनरत विद्यार्थीहरुका लागि छात्रवृत्ति (आवासीय तथा गैरआवासीय)	शिक्षा	२७२११	नेपाल सरकार - नगद अनुदान	४	पटक	१२,९९,२५०.००	१२,९९,२५०.००	१२,९९,२५०.००	१२,९९,२५०.००	५१,९७,०००.००	
१४२	सार्वजनिक विद्यालयमा अध्ययनरत विद्यार्थीहरुका लागि छात्रवृत्ति (आवासीय तथा गैरआवासीय)	शिक्षा	२७२११	एस.इ.एस.पी. - सोधभर्ना हुने ऋण (बैदेशिक)	४	पटक	४,०३,७५०.००	४,०३,७५०.००	४,०३,७५०.००	४,०३,७५०.००	१६,१५,०००.००	
१४३	सार्वजनिक विद्यालयमा अध्ययनरत विद्यार्थीहरुका लागि छात्रवृत्ति (आवासीय तथा गैरआवासीय)	शिक्षा	२७२११	एस.इ.एस.पी. - सोधभर्ना अनुदान (बैदेशिक)	४	पटक	२,४४,२५०.००	२,४४,२५०.००	२,४४,२५०.००	२,४४,२५०.००	९,७७,०००.००	
१४४	आधारभूत तथा आकस्मिक स्वास्थ्य सेवाको लागि औषधि खरिद	स्वास्थ्य	२७२१३	नेपाल सरकार - नगद अनुदान	४	पटक	८,५५,०००.००	८,५५,०००.००	८,५५,०००.००	८,५५,०००.००	३४,२०,०००.००	

क्र.सं	कार्यक्रम/आयोजना/क्रियाकलापको नाम	उप क्षेत्र	खर्च शीर्षक	स्रोत	लक्ष	इकाई	विनियोजन					नं.
							पहिलो त्रैमासिक	दोस्रो त्रैमासिक	तेस्रो त्रैमासिक	चौथो त्रैमासिक	जम्मा	
१४५	सुरक्षित नागरिक आवास कार्यक्रम :- बागमती प्रदेशको मकवानपुर जिल्ला क्षेत्र नं. १ अन्तर्गत हेटौडा उ.म.न.पा. वडा नं. २,४, ५,६, ७,८,९ ,१०,१२, १३, ४,१५,१६,१७,१८ मा- ५० वटा (क्रमागत)	भवन, आवास तथा सहरी विकास	३११११	नेपाल सरकार - नगद (आन्तरिक ऋण)	४	पटक	२,५०,०००.००	२,५०,०००.००	२,५०,०००.००	२,५०,०००.००	१०,००,०००.००	
१४६	रुद्रेश्वर मन्दिर पूर्वाधार निर्माण, हेटौडा-५	भवन, आवास तथा सहरी विकास	३११११२	नेपाल सरकार- नगद (आन्तरिक ऋण)	४	पटक	४,००,०००.००	४,००,०००.००	४,००,०००.००	४,००,०००.००	१६,००,०००.००	
१४७	रुद्रेश्वर मन्दिर पूर्वाधार निर्माण, हेटौडा-५	भवन, आवास तथा सहरी विकास	३११११२	नेपाल सरकार - नगद (आन्तरिक ऋण)	४	N/A	१०,००,०००.००	१०,००,०००.००	१०,००,०००.००	१०,००,०००.००	४०,००,०००.००	
१४८	आप्रवासी स्रोत केन्द्रको लागि मेशनरी तथा औजार	सम्पदा पूर्वाधार	३११२२	नेपाल सरकार- नगद (आन्तरिक ऋण)	४	पटक	२५,०००.००	२५,०००.००	२५,०००.००	२५,०००.००	१,००,०००.००	
१४९	रोजगार सेवा केन्द्रको सुदृढिकरण (कम्प्यूटर, फर्निचर फिक्चर्स, क्यामरा, अन्य विद्युतीय उपकरण)	सामाजिक सुरक्षा तथा संरक्षण	३११२३	आई डि ए - सोधमर्नी हुने ऋण (वैदेशिक)	४	पटक	५०,०००.००	५०,०००.००	५०,०००.००	५०,०००.००	२,००,०००.००	
१५०	नवीकरणीय ऊर्जा प्रवधि जडान (वायोग्यास/विद्युतीय चुलो/ सुधारिएको चुलो/सौर्य ऊर्जा)	उर्जा	३११५३	नेपाल सरकार - नगद (आन्तरिक ऋण)	४	पटक	२,००,०००.००	२,००,०००.००	२,००,०००.००	२,००,०००.००	८,००,०००.००	
१५१	कुरमा सरोवर, चरिथाट ज्यामिरे खोला, शिरान्चोक बेसी झो.पु, राजापानी झो.पु, हेटौडा उप-महानगर-८, हेटौडा उप-महानगरपालिका मकवानपुर, वडा नं.१५-को सानो सुकौली र सपफुट डाँडा बिच ठाडो खहरे खोला झो.पु	यातयात पूर्वाधार	३११५९	नेपाल सरकार - नगद (आन्तरिक ऋण)	४	पटक	५,००,०००.००	५,००,०००.००	५,००,०००.००	५,००,०००.००	२०,००,०००.००	
१५२	गणेशमान सिंह स्मृति संग्रहालय, हेटौडा उ.म.न.पा.१	सम्पदा पूर्वाधार	३११५९	नेपाल सरकार - नगद (आन्तरिक ऋण)	१	पटक	०.००	०.००	२५,००,०००.००	०.००	२५,००,०००.००	

क्र.सं	कार्यक्रम/आयोजना/क्रियाकलापको नाम	उप क्षेत्र	खर्च शीर्षक	स्रोत	लक्ष	इकाई	विनियोजन					नं.
							पहिलो त्रैमासिक	दोस्रो त्रैमासिक	तेस्रो त्रैमासिक	चौथो त्रैमासिक	जम्मा	
१५३	पालिका अन्तर्गत निर्माणाधिन ५।१०।१५ शैय्या आधारभूत अस्पतालको श्रृजित दायित्व भुक्तानी गर्ने।	स्वास्थ्य	३११५९	नेपाल सरकार - नगद (आन्तरिक ऋण)	४	पटक	५,००,०००.००	५,००,०००.००	५,००,०००.००	५,००,०००.००	२०,००,०००.००	
१५४	बागमती प्रदेशको राजधानी हेटौंडामा Evacuation Center निर्माण ।	कृषि	३११५९	नेपाल सरकार - नगद अनुदान	१	पटक	०.००	०.००	०.००	१०,००,०००.००	१०,००,०००.००	
१५५	मकवानपुर जिल्ला, हेटौंडा-६ रङ्गशाला चोक देखि अमृत दहालको घर हुदै गौरीटार मन्दिर जाने सडकमा ढल तथा फुटपाथ निर्माण तथा सौन्दर्यकरण कार्य ।	भवन, आवास तथा सहरी विकास	३११५९	नेपाल सरकार - नगद अनुदान	२	N/A	०.००	१०,००,०००.००	१०,००,०००.००	०.००	२०,००,०००.००	
८०३३२३०१५१२ संघीय सरकारबाट हस्तान्तरित कार्यक्रम (विशेष अनुदान)												
१	श्रमिक मा.वि. भवन निर्माण, हेटौंडा-०४	भवन, आवास तथा सहरी विकास	३१११९	नेपाल सरकार - नगद (आन्तरिक ऋण)	१	पटक	०.००	०.००	९५,००,०००.००	०.००	९५,००,०००.००	
८०३३२३०१५१३ संघीय सरकारबाट हस्तान्तरित कार्यक्रम(समपुरक अनुदान)												
१	पदमपोखरी मुख्य सडक विस्तार, हेटौंडा-१३	यातयात पूर्वाधार	३११५१	नेपाल सरकार - नगद (आन्तरिक ऋण)	१	N/A	१,७५,००,०००.००	०.००	०.००	०.००	१,७५,००,०००.००	
८०३३२३०१५२१ प्रदेश सरकारबाट हस्तान्तरित कार्यक्रम (शर्सत अनुदान)												
१	एक विद्यालय एक नर्स कार्यक्रम सञ्चालन (विद्यालय नर्सको पारिश्रमिक ३४७३० प्रति नर्स, महंगी भत्ता २००० प्रति महिना प्रति नर्स, पोशाक भत्ता १०००० प्रति नर्स, चाडपर्व खर्च ३४७३० प्रति नर्स र मसलन्द १०००० प्रति नर्स गरी जम्मा ४९६००० प्रति नर्स)	स्वास्थ्य	२१११९	बागमती प्रदेश - नगद अनुदान	४	N/A	८,६८,०००.००	८,६८,०००.००	८,६८,०००.००	८,६८,०००.००	३४,७२,०००.००	

क्र.सं	कार्यक्रम/आयोजना/क्रियाकलापको नाम	उप क्षेत्र	खर्च शीर्षक	स्रोत	लक्ष	इकाई	विनियोजन				नं.
							पहिलो त्रैमासिक	दोस्रो त्रैमासिक	तेस्रो त्रैमासिक	चौथो त्रैमासिक	जम्मा
२	पदमपोखरी स्वास्थ्य चौकी (नगर अस्पताल) ,हेटौडा १३	स्वास्थ्य	२१११११	बागमती प्रदेश - नगद अनुदान	४	N/A	६,२५,०००.००	६,२५,०००.००	६,२५,०००.००	६,२५,०००.००	२५,००,०००.००
३	माध्यमिक तहमा शून्य दरबन्दी भएका सामुदायिक माध्यमिक विद्यालयमा अंग्रेजी/गणित/विज्ञान शिक्षकका लागि शिक्षण सहयोग अनुदान	शिक्षा	२१११११	बागमती प्रदेश - नगद अनुदान	१	N/A	०.००	०.००	०.००	५,६८,०००.००	५,६८,०००.००
४	शहरी स्वास्थ्य केन्द्र, हेटौडा उपमहानगरपालिका-११ सञ्चालन अनुदान (जनशक्ति)	स्वास्थ्य	२१११११	बागमती प्रदेश - नगद अनुदान	४	N/A	१,२५,०००.००	१,२५,०००.००	१,२५,०००.००	१,२५,०००.००	५,००,०००.००
५	अपाङ्गता भएका व्यक्तिहरुका लागि समुदायमा आधारित पुनर्स्थापना सहयोग कार्यक्रम	सामाजिक सुरक्षा तथा संरक्षण	२२५२२	बागमती प्रदेश - नगद अनुदान	३	N/A	१,००,०००.००	१,००,०००.००	१,००,०००.००	०.००	३,००,०००.००
६	गाई प्रवर्द्धन कार्यक्रम, हेटौडा उपमहानगरपालिका-११	पशुपन्छी विकास	२२५२२	बागमती प्रदेश - नगद अनुदान	४	N/A	२,५०,०००.००	२,५०,०००.००	२,५०,०००.००	२,५०,०००.००	१०,००,०००.००
७	गाई प्रवर्द्धन कार्यक्रम, हेटौडा उपमहानगरपालिका-१२	पशुपन्छी विकास	२२५२२	बागमती प्रदेश - नगद अनुदान	४	N/A	२,५०,०००.००	२,५०,०००.००	२,५०,०००.००	२,५०,०००.००	१०,००,०००.००
८	गाई प्रवर्द्धन कार्यक्रम, हेटौडा उपमहानगरपालिका-१६	पशुपन्छी विकास	२२५२२	बागमती प्रदेश - नगद अनुदान	४	N/A	२,५०,०००.००	२,५०,०००.००	२,५०,०००.००	२,५०,०००.००	१०,००,०००.००
९	गाई प्रवर्द्धन कार्यक्रम, हेटौडा उपमहानगरपालिका-६	पशुपन्छी विकास	२२५२२	बागमती प्रदेश - नगद अनुदान	४	N/A	२,५०,०००.००	२,५०,०००.००	२,५०,०००.००	२,५०,०००.००	१०,००,०००.००
१०	तरकारी खेती प्रवर्द्धन कार्यक्रम (संरक्षित संरचनाभित्र), हेटौडा उ.म.न.पा.-८	कृषि	२२५२२	बागमती प्रदेश - नगद अनुदान	४	N/A	१,२५,०००.००	१,२५,०००.००	१,२५,०००.००	१,२५,०००.००	५,००,०००.००
११	तरकारी विकास कार्यक्रम, हेटौडा उ.म.न.पा. - १६	कृषि	२२५२२	बागमती प्रदेश - नगद अनुदान	४	N/A	०.००	०.००	०.००	१०,००,०००.००	१०,००,०००.००
१२	पशुपालन (बंगुर) प्रवर्द्धन कार्यक्रम, हेटौडा उ.म.न.पा-११	पशुपन्छी विकास	२२५२२	बागमती प्रदेश - नगद अनुदान	४	N/A	२,५०,०००.००	२,५०,०००.००	२,५०,०००.००	२,५०,०००.००	१०,००,०००.००
१३	पशुपालन (बंगुर) प्रवर्द्धन कार्यक्रम, हेटौडा उ.म.न.पा-८	पशुपन्छी विकास	२२५२२	बागमती प्रदेश - नगद अनुदान	४	N/A	१,२५,०००.००	१,२५,०००.००	१,२५,०००.००	१,२५,०००.००	५,००,०००.००
१४	पुष्प खेती कार्यक्रम	कृषि	२२५२२	बागमती प्रदेश - नगद अनुदान	४	N/A	०.००	०.००	०.००	१०,००,०००.००	१०,००,०००.००

क्र.सं	कार्यक्रम/आयोजना/क्रियाकलापको नाम	उप क्षेत्र	खर्च शीर्षक	स्रोत	लक्ष	इकाई	विनियोजन					नं.
							पहिलो त्रैमासिक	दोस्रो त्रैमासिक	तेस्रो त्रैमासिक	चौथो त्रैमासिक	जम्मा	
१५	पाडापाडी प्रवर्द्धन कार्यक्रम हेटौडा उ.म.न.पा. - १६	पशुपन्छी विकास	२२५२२	बागमती प्रदेश - नगद अनुदान	४	N/A	२,५०,०००.००	२,५०,०००.००	२,५०,०००.००	२,५०,०००.००	१०,००,०००.००	
१६	फलफुल तथा तरकारीमा विषादी परीक्षण सहयोग	कृषि	२२५२२	बागमती प्रदेश - नगद अनुदान	४	पटक	५,००,०००.००	५,००,०००.००	५,००,०००.००	५,००,०००.००	२०,००,०००.००	
१७	बाखापालन प्रवर्द्धन कार्यक्रम, हेटौडा उपमहानगरपालिका-१६	पशुपन्छी विकास	२२५२२	बागमती प्रदेश - नगद अनुदान	४	N/A	२,५०,०००.००	२,५०,०००.००	२,५०,०००.००	२,५०,०००.००	१०,००,०००.००	
१८	बाखापालन प्रवर्द्धन कार्यक्रम, हेटौडा- १५	पशुपन्छी विकास	२२५२२	बागमती प्रदेश - नगद अनुदान	४	N/A	१,२५,०००.००	१,२५,०००.००	१,२५,०००.००	१,२५,०००.००	५,००,०००.००	
१९	बाखापालन प्रवर्द्धन कार्यक्रम, हेटौडा-१	पशुपन्छी विकास	२२५२२	बागमती प्रदेश - नगद अनुदान	४	N/A	१,२५,०००.००	१,२५,०००.००	१,२५,०००.००	१,२५,०००.००	५,००,०००.००	
२०	बाखापालन प्रवर्द्धन कार्यक्रम. हेटौडा उपमहानगरपालिका-११	पशुपन्छी विकास	२२५२२	बागमती प्रदेश - नगद अनुदान	४	N/A	१,२५,०००.००	१,२५,०००.००	१,२५,०००.००	१,२५,०००.००	५,००,०००.००	
२१	बाबु आमा विहीन बालबालिका संरक्षण कार्यक्रम	सामाजिक सुरक्षा तथा संरक्षण	२२५२२	बागमती प्रदेश - नगद अनुदान	४	N/A	१,२०,०००.००	१,२०,०००.००	१,२०,०००.००	१,२०,०००.००	४,८०,०००.००	
२२	बाल मैत्री स्थानीय तह घोषणा प्रोत्साहन कार्यक्रम	सामाजिक सुरक्षा तथा संरक्षण	२२५२२	बागमती प्रदेश - नगद अनुदान	४	N/A	३७,५००.००	३७,५००.००	३७,५००.००	३७,५००.००	१,५०,०००.००	
२३	मौरीपालन विकास कार्यक्रम, हेटौडा उ.म.न.पा.-९	पशुपन्छी विकास	२२५२२	बागमती प्रदेश - नगद अनुदान	४	N/A	१,२५,०००.००	१,२५,०००.००	१,२५,०००.००	१,२५,०००.००	५,००,०००.००	
२४	हटिया स्वास्थ्य चौकी ल्याब व्यवस्थापन, हेटौडा-१	स्वास्थ्य	२२५२२	बागमती प्रदेश - नगद अनुदान	४	N/A	१,२५,०००.००	१,२५,०००.००	१,२५,०००.००	१,२५,०००.००	५,००,०००.००	
२५	ज्योती उच्च मा. वि. भवन निर्माण हेटौडा १८	भवन, आवास तथा सहरी विकास	३१११२	बागमती प्रदेश - नगद अनुदान	४	N/A	२५,००,०००.००	२५,००,०००.००	२५,००,०००.००	२५,००,०००.००	१,००,००,०००.००	
२६	पालीकास्तरी खानेपानी तथा सरसफाइ योजना (हरेक्ष म्लक्ष) तयारी कार्य , हेटौडा मकवानपुर	खानेपानी तथा सरसफाई	३११३५	बागमती प्रदेश - नगद अनुदान	४	N/A	६,२५,०००.००	६,२५,०००.००	६,२५,०००.००	६,२५,०००.००	२५,००,०००.००	
२७	कर्णावती रोड हेटौडा ०७	यातयात पूर्वाधार	३११५१	बागमती प्रदेश - नगद अनुदान	४	N/A	२०,००,०००.००	२०,००,०००.००	२०,००,०००.००	२०,००,०००.००	८०,००,०००.००	
२८	बेलडाँडा देखि घलानटोल सडक स्ल्याब ढलान, हेटौडा १२	यातयात पूर्वाधार	३११५१	बागमती प्रदेश - नगद अनुदान	४	N/A	७,५०,०००.००	७,५०,०००.००	७,५०,०००.००	७,५०,०००.००	३०,००,०००.००	

क्र.सं	कार्यक्रम/आयोजना/क्रियाकलापको नाम	उप क्षेत्र	खर्च शीर्षक	स्रोत	लक्ष	इकाई	विनियोजन				
							पहिलो त्रैमासिक	दोस्रो त्रैमासिक	तेस्रो त्रैमासिक	चौथो त्रैमासिक	
२९	खेतीयोग्य जमिनमा (टुलोथली) सिंचाइ कार्यक्रम, हेटौडा उ.म.न.पा-१३	कृषि	३११५५	बागमती प्रदेश - नगद अनुदान	४	N/A	२,५०,०००.००	२,५०,०००.००	२,५०,०००.००	२,५०,०००.००	१०,००,०००.००
३०	गौरी गौउ कृषि सिंचाइ तथा नहर निर्माण कार्य, हेटौडा-१७, मकवानपुर	जलश्रोत तथा सिंचाई	३११५५	बागमती प्रदेश - नगद अनुदान	४	N/A	०.००	०.००	०.००	२५,००,०००.००	२५,००,०००.००
८०३३२३०१५२३ प्रदेश सरकारबाट हस्तान्तरित कार्यक्रम (समपुरक अनुदान)											
१	तिनताके पुल देखी घडेरी डाडा हात्तीगौडा सडक स्तरीकरण गर्ने कार्य हेटौडा-१२	यातयात पूर्वाधार	३११५१	बागमती प्रदेश - नगद अनुदान	१	N/A	०.००	०.००	१,५०,००,०००.००	०.००	१,५०,००,०००.००
२	फुर्केचौर एक्लेखेत दोभानचौर रिङ्गरोड स्तरीकरण कार्य हेटौडा-१८	यातयात पूर्वाधार	३११५१	बागमती प्रदेश - नगद अनुदान	१	N/A	०.००	०.००	१,५०,००,०००.००	०.००	१,५०,००,०००.००
			कुल जम्मा				**४९,८४,२८,८५३.००**	**८४,५३,५४,५२३.००**	**६९,२७,७२,१७५.००**	**६४,९४,५५,२४९.००**	**२,६८,६०,१०,८००.००**

अनुसूची ७

हेटौंडा उपमहानगरपालिका

नगर कार्यपालिकाको कार्यालय, मकवानपुर

बजेट उपशीर्षक अनुसार बजट बिनियोजन

आ.व. : २०८०/८१

रु. हजारमा

क्र.सं.	संकेत	शीर्षक	बिनियोजन	स्रोत						
				आन्तरिक श्रोत	अन्तर सरकारी वित्तीय हस्तान्तरण			ऋण	जन-सहभागिता	बैदेशिक
					नेपाल सरकार	प्रदेश सरकार	स्थानीय तह			
१	८०३३२३०११०१	हेटौंडा उपमहानगरपालिका	२,८७,२५०.००	१,९२,६३२.००	८९,६५०.००	४,९६८.००	०	०	०	०
२	८०३३२३०११०२	महिला तथा बालबालिका विकास महाशाखा	१५,१५०.००	१३,१५०.००	२,०००.००	०	०	०	०	०
३	८०३३२३०११०३	गत वर्षको दायित्व-क्रमागत योजनाहरू	१,०७,०००.००	८१,२००.००	१९,६५०.००	६,१५०.००	०	०	०	०
४	८०३३२३०११०६	सामान्य प्रशासन महाशाखा	३,७७,७८८.२०	३,७२,७८८.२०	५,०००.००	०	०	०	०	०
५	८०३३२३०११०७	सामाजिक विकास महाशाखा	९४,५५०.००	८०,५५०.००	१४,०००.००	०	०	०	०	०
६	८०३३२३०११०८	पूर्वाधार विकास महाशाखा	२,८९,३००.००	१,६५,०५०.००	६१,४५०.००	८,८००.००	०	५४,०००.००	०	०
७	८०३३२३०११०९	आर्थिक विकास महाशाखा	८९,६००.००	७१,६००.००	१०,०००.००	०	०	०	०	०
८	८०३३२३०१११०	शिक्षा विकास महाशाखा	५५,८००.००	४१,८००.००	६,०००.००	०	०	०	०	०
९	८०३३२३०१११२	वन, वातावरण तथा विपद् व्यवस्थापन महाशाखा	७१,५०२.६०	५१,५०२.६०	२०,०००.००	०	०	०	०	०
१०	८०३३२३०१२०१	हेटौंडा उपमहानगरपालिका वडा नं.१	२१,०००.००	१५,७५०.००	२,८७५.००	२,३७५.००	०	०	०	०

क्र.सं.	संकेत	शीर्षक	विनियोजन	स्रोत						
				आन्तरिक श्रोत	अन्तर सरकारी वित्तीय हस्तान्तरण			ऋण	जन-सहभागिता	वैदेशिक
					नेपाल सरकार	प्रदेश सरकार	स्थानीय तह			
११	८०३३२३०१२०२	हेटौडा उपमहानगरपालिका वडा नं.२	१८,५००.००	१३,८७५.००	४,६२५.००	०	०	०	०	०
१२	८०३३२३०१२०३	हेटौडा उपमहानगरपालिका वडा नं.३	२१,०००.००	१५,७५०.००	५,२५०.००	०	०	०	०	०
१३	८०३३२३०१२०४	हेटौडा उपमहानगरपालिका वडा नं.४	१८,५००.००	१३,६७५.००	४,८२५.००	०	०	०	०	०
१४	८०३३२३०१२०५	हेटौडा उपमहानगरपालिकावडा नं.५	१८,५००.००	१३,८७५.००	३,७००.००	९२५.	०	०	०	०
१५	८०३३२३०१२०६	हेटौडा उपमहानगरपालिका वडा नं.६	१८,५००.००	१३,८७५.००	४,६२५.००	०	०	०	०	०
१६	८०३३२३०१२०७	हेटौडा उपमहानगरपालिका वडा नं.७	१८,५००.००	१३,८७५.००	४,६२५.००	०	०	०	०	०
१७	८०३३२३०१२०८	हेटौडा उपमहानगरपालिकावडा नं.८	१८,५००.००	१३,८७५.००	२,८५०.००	१,७७५.००	०	०	०	०
१८	८०३३२३०१२०९	हेटौडा उपमहानगरपालिका वडा नं.९	१८,५००.००	१३,८७५.००	२,७५०.००	१,८७५.००	०	०	०	०
१९	८०३३२३०१२१०	हेटौडा उपमहानगरपालिका वडा नं.१०	१८,५००.००	१३,८७५.००	४,६२५.००	०	०	०	०	०
२०	८०३३२३०१२११	हेटौडा उपमहानगरपालिकावडा नं.११	१८,५००.००	१३,८७५.००	४,६२५.००	०	०	०	०	०
२१	८०३३२३०१२१२	हेटौडा उपमहानगरपालिकावडा नं.१२	२१,०००.००	१५,७५०.००	५,२५०.००	०	०	०	०	०
२२	८०३३२३०१२१३	हेटौडा उपमहानगरपालिका वडा नं.१३	२१,०००.००	१५,७५०.००	३,८००.००	१,४५०.००	०	०	०	०
२३	८०३३२३०१२१४	हेटौडा उपमहानगरपालिका वडा नं.१४	२१,०००.००	१५,७५०.००	४,७००.००	५५०.	०	०	०	०
२४	८०३३२३०१२१५	हेटौडा उपमहानगरपालिका वडा नं.१५	२१,०००.००	१५,७५०.००	५,२५०.००	०	०	०	०	०
२५	८०३३२३०१२१६	हेटौडा उपमहानगरपालिका वडा नं.१६	२१,०००.००	१५,७५०.००	२,०००.००	३,२५०.००	०	०	०	०
२६	८०३३२३०१२१७	हेटौडा उपमहानगरपालिका वडा नं.१७	२१,०००.००	१५,७५०.००	५,२५०.००	०	०	०	०	०
२७	८०३३२३०१२१८	हेटौडा उपमहानगरपालिकावडा नं.१८	२३,५००.००	१७,६२५.००	४,५२५.००	१,३५०.००	०	०	०	०
२८	८०३३२३०१२१९	हेटौडा उपमहानगरपालिका वडा नं.१९	२६,०००.००	१९,५००.००	६,५००.००	०	०	०	०	०

क्र.सं.	संकेत	शीर्षक	विनियोजन	स्रोत						
				आन्तरिक श्रोत	अन्तर सरकारी वित्तीय हस्तान्तरण			ऋण	जन-सहभागिता	वैदेशिक
					नेपाल सरकार	प्रदेश सरकार	स्थानीय तह			
२९	८०३३२३०१५११	संघीय सरकारबाट हस्तान्तरित कार्यक्रम (शर्सत अनुदान)	८,०७,६००.००	०	८,०७,६००.००	०	०	०	०	०
३०	८०३३२३०१५१२	संघीय सरकारबाट हस्तान्तरित कार्यक्रम (विषेश अनुदान)	९,५००.००	०	९,५००.००	०	०	०	०	०
३१	८०३३२३०१५१३	संघीय सरकारबाट हस्तान्तरित कार्यक्रम(समपुरक अनुदान)	१७,५००.००	०	१७,५००.००	०	०	०	०	०
३२	८०३३२३०१५२१	प्रदेश सरकारबाट हस्तान्तरित कार्यक्रम (शर्सत अनुदान)	४९,४७०.००	०	०	४९,४७०.००	०	०	०	०
३३	८०३३२३०१५२३	प्रदेश सरकारबाट हस्तान्तरित कार्यक्रम (समपुरक अनुदान)	३०,०००.००	०	०	३०,०००.००	०	०	०	०
		जम्मा	**२६,८६,०१०.८०**	**१३,७४,०७२.८०**	**११,४५,०००.००**	**१,१२,९३८.००**	**०**	**५४,०००.००**	**०**	**०**

हेटौडा उपमहानगरपालिका

नगर कार्यपालिकाको कार्यालय, मकवानपुर

श्रोत मिलान

आ.व. : २०८०/८१

क्र.सं	श्रोत समूह	बजेटको श्रोत/तह	श्रोत	विधि	अनुमानित आय	अनुमानित व्यय	फरक
१	संघीय सरकार,नेपाल सरकार ,१३३११-समानिकरण अनुदान, नगद अनुदान				३१,०४,००,०००.००	३१,०४,००,०००.००	०
१.१	संघीय सरकार	नेपाल सरकार	समानिकरण अनुदान	नगद अनुदान	३१,०४,००,०००.००	३१,०४,००,०००.००	०
२	संघीय सरकार,नेपाल सरकार ,१३३१२-शसर्त अनुदान चालु, नगद अनुदान				७९,०४,००,०००.००	७९,०४,००,०००.००	०
२.१	संघीय सरकार	नेपाल सरकार	शसर्त अनुदान चालु	नगद अनुदान	७२,६६,००,०००.००	७२,६६,००,०००.००	०
२.२	बैदेशिक श्रोत	आई डि ए	वैदेशिक ऋणको प्राप्ति	सोधभर्ना हुने ऋण (बैदेशिक)	६१,००,०००.००	६१,००,०००.००	०
२.३	बैदेशिक श्रोत	एस.इ.एस.पी.	बैदेशिक अनुदान	सोधभर्ना अनुदान (बैदेशिक)	१,८३,००,०००.००	१,८३,००,०००.००	०
२.४	बैदेशिक श्रोत	एस.इ.एस.पी.	बैदेशिक अनुदान	सोधभर्ना हुने ऋण (बैदेशिक)	३,१४,००,०००.००	३,१४,००,०००.००	०
२.५	बैदेशिक श्रोत	स्वीट्जरल्याण्ड - एस डी सी	बैदेशिक अनुदान	नगद अनुदान (बैदेशिक)	७७,००,०००.००	७७,००,०००.००	०
२.६	बैदेशिक श्रोत	युरोपियन युनियन	बैदेशिक अनुदान	नगद अनुदान (बैदेशिक)	३,००,०००.००	३,००,०००.००	०
३	संघीय सरकार,नेपाल सरकार ,१३३१३-शसर्त अनुदान पुँजीगत, नगद अनुदान				१,७२,००,०००.००	१,७२,००,०००.००	०
३.१	संघीय सरकार	नेपाल सरकार	शसर्त अनुदान पुँजीगत	नगद अनुदान	३०,००,०००.००	३०,००,०००.००	०
३.२	संघीय सरकार	नेपाल सरकार	शसर्त अनुदान पुँजीगत	नगद (आन्तरिक ऋण)	१,४०,००,०००.००	१,४०,००,०००.००	०
३.३	बैदेशिक श्रोत	आई डि ए	वैदेशिक ऋणको प्राप्ति	सोधभर्ना हुने ऋण (बैदेशिक)	२,००,०००.००	२,००,०००.००	०
४	संघीय सरकार,नेपाल सरकार ,१३३१५-विषेश अनुदान पुँजीगत, नगद अनुदान				९५,००,०००.००	९५,००,०००.००	०
४.१	संघीय सरकार	नेपाल सरकार	विषेश अनुदान पुँजीगत	नगद (आन्तरिक ऋण)	९५,००,०००.००	९५,००,०००.००	०
५	संघीय सरकार,नेपाल सरकार ,१३३१७-समपुरक अनुदान पुँजीगत, नगद अनुदान				१,७५,००,०००.००	१,७५,००,०००.००	०
५.१	संघीय सरकार	नेपाल सरकार	समपुरक अनुदान पुँजीगत	नगद (आन्तरिक ऋण)	१,७५,००,०००.००	१,७५,००,०००.००	०
६	प्रदेश सरकार,बागमती प्रदेश ,१३३११-समानिकरण अनुदान, नगद अनुदान				३,३४,६८,०००.००	३,३४,६८,०००.००	०
६.१	प्रदेश सरकार	बागमती प्रदेश	समानिकरण अनुदान	नगद अनुदान	३,३४,६८,०००.००	३,३४,६८,०००.००	०
७	प्रदेश सरकार,बागमती प्रदेश ,१३३१२-शसर्त अनुदान चालु, नगद अनुदान				४,४४,७०,०००.००	४,४४,७०,०००.००	०

क्र.सं	श्रोत समूह	बजेटको श्रोत/तह	श्रोत	विधि	अनुमानित आय	अनुमानित व्यय	फरक
७.१	प्रदेश सरकार	बागमती प्रदेश	शर्सत अनुदान चालु	नगद अनुदान	४,४४,७०,०००.००	४,४४,७०,०००.००	०
८	प्रदेश सरकार,बागमती प्रदेश ,१३३१३-शर्सत अनुदान पुँजीगत, नगद अनुदान				५०,००,०००.००	५०,००,०००.००	०
८.१	प्रदेश सरकार	बागमती प्रदेश	शर्सत अनुदान पुँजीगत	नगद अनुदान	५०,००,०००.००	५०,००,०००.००	०
९	प्रदेश सरकार,बागमती प्रदेश ,१३३१७-समपुरक अनुदान पुँजीगत, नगद अनुदान				३,००,००,०००.००	३,००,००,०००.००	०
९.१	प्रदेश सरकार	बागमती प्रदेश	समपुरक अनुदान पुँजीगत	नगद अनुदान	३,००,००,०००.००	३,००,००,०००.००	०
१०	राजस्व बाडफाड,राजस्व बाँडफाँड - प्रदेश सरकार,१००२०-राजस्व बाँडफाँड, नगद				३२,२३,६१,७३०.००	३२,२३,६१,७३०.००	०
१०.१	राजस्व बाडफाड	राजस्व बाँडफाँड - प्रदेश सरकार	राजस्व बाँडफाँड	नगद	३२,२३,६१,७३०.००	३२,२३,६१,७३०.००	०
११	राजस्व बाडफाड,राजस्व बाँडफाँड – स्थानीय,१००२०-राजस्व बाँडफाँड, नगद				५,२१,५०,०००.००	५,२१,५०,०००.००	०
११.१	राजस्व बाडफाड	राजस्व बाँडफाँड – स्थानीय	राजस्व बाँडफाँड	नगद	५,२१,५०,०००.००	५,२१,५०,०००.००	०
१२	राजस्व बाडफाड,राजस्व बाँडफाँड - संघीय सरकार,१००२०-राजस्व बाँडफाँड, नगद				२१,६७,९९,०००.००	२१,६७,९९,०००.००	०
१२.१	राजस्व बाडफाड	राजस्व बाँडफाँड - संघीय सरकार	राजस्व बाँडफाँड	नगद	२१,६७,९९,०००.००	२१,६७,९९,०००.००	०
१३	अन्तरिक श्रोत,आन्तरिक श्रोत ,१००१०-आन्तरिक श्रोत, नगद				७८,२७,६२,०७०.००	७८,२७,६२,०७०.००	०
१३.१	अन्तरिक श्रोत	आन्तरिक श्रोत	आन्तरिक श्रोत	नगद	७८,२७,६२,०७०.००	७८,२७,६२,०७०.००	०
१४	अन्तरिक श्रोत,नगर विकास कोष ,१००१०-आन्तरिक श्रोत, नगद ऋण				५,४०,००,०००.००	५,४०,००,०००.००	०
१४.१	अन्तरिक श्रोत	नगर विकास कोष	आन्तरिक श्रोत	नगद ऋण	५,४०,००,०००.००	५,४०,००,०००.००	०
				जम्मा	२,६८,६०,१०,८००.००	२,६८,६०,१०,८००.००	०

गै.स.स. बाट आ.व.२०८०/८१मा यस उपमहानगरपालिकामा सञ्चालन हुने आयोजना तथा कार्यक्रमहरुको विवरण

सि.नं.	गै.स.स. को नाम	ठेगाना	परियोजना अवधि	२०८०/८१ को बजेट	दातृ संस्था	कार्यक्रम सञ्चालन स्थान	परियोजना अन्तर्गत मुख्य क्रियाकलापहरु
१	समाज सेवा तथा मानव अधिकारमा महिला र बालबालिका (सिविस)	काठमाण्डौं	२०८२ पौष सम्म	६५०,०००.००	Terredes hommes जर्मन	हेटौंडा उपमहानगरपालिका	स्वच्छ र स्वस्थ वातावरणको अधिकारका लागि युवा नेतृत्वका गतिविधिहरुको सुदृढीकरण, सञ्जाल र क्षमता निर्माण परियोजना
२	मानव अधिकारको लागि महिला एकल महिला समूह[WHR]	हेटौंडा-११ नवलपुर	आ.व.२०८०/०८१	६९४,१५०.००	कुर्वे उस्थ्रो	हेटौंडा उपमहानगरपालिका १ देखि १९ नं. वडा	नागरिक संबाद कार्यक्रम, स्थानीय नेत्रिहरुसँग ६/६ महिनामा अन्तरक्रिया तथा छलफल, हिंसामा परेकाहरुलाई काउन्सिल गर्ने, लंगिक हिंसा सम्बन्धी अन्तरक्रिया तथा छलफल कार्यक्रम,
३	शान्ति फाउण्डेशन	कुमारीगाल-६, बौद्ध	२०८० जेष्ठ १२ देखि २०८० मंसिर २५ सम्म	६१९,६६५.९३	युएसएड साझेदारी विनरक इन्टरनेशनल	वडा नं. १, ३, १०, ११, १२, १३, १४, १५, १७, १८, १९	नगर र वडा स्तरीय मानव बेचविखन र ओसारपसार नियन्त्रण, मानव बेचविखन तथा ओसारपसार प्रभावितहरुलाई क्षमता विकासमा सहयोग साथै जनचेतनामुलक दिवसिय कार्यक्रम संचालन सहयोग
४	सिविन नेपाल	काठमाण्डौं	आ.व. २०८०/०८१	२,०४५,०००.००		हेटौंडा उपमहानगरपालिका	आपतकालिन र जोखिमपूर्ण अवस्थाका१०० जना बालबालिकाहरुलाई आवास सेवा, बालविवाह, बालश्रम, लागुऔषध सेवन तथा ओसारपसार विरुद्धको बालहेल्पलाइनको प्रवर्द्धन कार्यक्रम १० विद्यालयमा, बालधिकार तथा संरक्षण सम्बन्धी सचेतनामुलक कार्यक्रम, छात्रवृत्ती तथा स्टेशनरी वितरण सहयोग कार्यक्रम

सि.नं.	गै.स.स. को नाम	ठेगाना	परियोजना अवधि	२०८०/८१ को बजेट	दातृ संस्था	कार्यक्रम सञ्चालन स्थान	परियोजना अन्तर्गत मुख्य क्रियाकलापहरु
५	साना हातहरु नेपाल	हेटौंडा-१०, मकवानपुर	ई.स. २०२२ देखि २०२७	१,७७६,१००.००	टाइनि ह्याण्डस् इन्टरनेशनल(यु.एस.ए.)	हेटौंडा उपमहानगरपालिका वडा नं. १० र २	मानव बेचबिखन तथा ओसारपसार विरुद्ध सचेतना, निगरानी, अनुगमन, उद्धार तथा संरक्षण र सुरक्षित वैदेशिक रोजगार सम्बन्धी सूचना जानकारी तथा परामर्श
६	दलित महिला संघ (FEDO)	हेटौंडा, मकवानपुर	२०८३/०१/१७ सम्म	३,३१९,९७१.००	Foundation for Just Society (FIS), USA	हेटौंडा उपमहानगरपालिका	वृहत क्षमता अभिवृद्धि, सार्वजनिक छलफल तथा अन्तरक्रिया, लैङ्गिक हिंसा विरुद्धका अभियान तथा पिडितको उद्धार र क्षतिपूर्ति कार्यक्रमहरु
७	केशिस मकवानपुर	मकवानपुर	२०२३ डिसेम्बर सम्म	१,८३०,०००.००	Himal Partner	हेटौंडा उपमहानगरपालिका	समुह गठन र परिचालन, मानसिक स्वास्थ्यको अवस्था विश्लेषण कार्यशाला गोष्ठी, समुदाय मनोसामाजिक सुस्वास्थ्य सम्बन्धि मनोशिक्षा
८	मकवानपुर महिला समूह	मकवानपुर	२०२३ डिसेम्बर सम्म	५२५,०००.००	एचआईभि संक्रमित महिलाहरुको राष्ट्रिय महासंघ, नेपाल युथ फाउण्डेशन नेपाल	हेटौंडा उपमहानगरपालिका	एचआईभि संक्रमित तथा लक्षित समूहसँग नियमित बैठक गर्ने, सचेतनामूलक कार्यक्रम, अनुगमन
९	नारी संरक्षण केन्द्र	हेटौंडा-४, मकवानपुर	आ.व.२०८०/०८१ सम्म	१०,६५६,१७७.००	Friends of WPC Nepal	हेटौंडा उपमहानगरपालिकाको १ देखी १८ नं. वडा सम्म	आवासिय बाल सुरक्षा गृह सञ्चालन, सिप विकास अन्तर्गत आधारभूत सिलाई कटाई तालिम, मानव बेचबिखन, बालविवाह, बालश्रम र लैङ्गिक हिंसा न्यूनीकरण सम्बन्धी सचेतना कार्यक्रम
१०	मकवानपुर रिकभरिङ्ग समूह	हेटौंडा-५, मकवानपुर	आ.व.२०८०/०८१ सम्म	७,६००,०००.००	पारिवारिक सहयोग, हेटौंडा उपमहानगरपालिका	हेटौंडा उपमहानगरपालिका	लागु औषधमा फसेका युवाहरुलाई 3 देखी 6 महिने आवासीय उपचार सेवा, विद्यालयहरुमा सचेतनामुलक कार्यक्रम
११	माइती नेपाल	काठमाण्डौं	२०२३ जनवरी देखी डिसेम्बर सम्म	६,९००,०००.००	बोनो तथा चान्स स्वीस	हेटौंडा वडा नं. ४	सिलाई कार्यक्रम, शैक्षिक एक्सपोजर भ्रमणहरु गर्ने, क्षमता अवभिवृद्धि गर्ने, जनचेतनामुलक कार्यक्रम

सि.नं.	गै.स.स. को नाम	ठेगाना	परियोजना अवधि	२०८०/८१ को बजेट	दातृ संस्था	कार्यक्रम सञ्चालन स्थान	परियोजना अन्तर्गत मुख्य क्रियाकलापहरु
१२	महिला तथा बालबालिका सरोकार केन्द्र (WCCC)	मकवानपुर	आ.व.२०८०/०८१	११,२३०,१५६.००	ग्रामिण स्वास्थ्य र शिक्षा सेवा गुठी (RHEST)/ American Himalayan Foundation (AHF)/ Foundation for Just Society (Fjs)	हेटौंडा वडा नं. २,३,९,१२,१३,१५,१७ र १९	बालविवाह, बालश्रम, हिंसा, बेचबिखन र अन्य विभिन्न जोखिममा परेका र पर्न सक्ने सम्भावना भएका र विद्यालय जानबाट वन्चित बालबिकाहरुलाई शैक्षिक सहयोग, जनचेतनामूलक कार्यक्रम
१३	नेपाल सि आर एस कम्पनि (CRS)	काठमाण्डौं	२.५ वर्ष (अक्टोबर १, २०२२ देखी मार्च ३१, २०२५ सम्म)	१, ४३६,८००.००	USAID	हेटौंडा उपमहानगरपालिका	निजि स्वास्थ्य संस्थाहरुको पहिचान र तालिम र क्षमता अभिवृद्धि, गुणस्तर मापन र सुनिश्चितता, व्यवहार परिवर्तन संचार तथा सुचना संप्रेषण
१४	ग्रामीण असहाय बालबालिका सामुदायिक पुनर्स्थापना केन्द्र	हेटौंडा	२०२३ फेब्रुअरी १ देखी २०२४ जनवरी ३१ सम्म	१७,५६१,८४३.००	Educanepal Spain	हेटौंडा वडा नं. २, ८, ११, १६, १७, १८,१९	सिलाई बुनाई तालिम, बालगृह संचालन, कक्षा १-५ लाई शैक्षिक सामाग्री, हिरण्य नेपाललाई आर्थिक सहयोग, होस्टेल सहयोग, विशेष घटना सहयोग, छात्रवृति सहयोग मर्मत तथा घेराबारा
१५	एकिकृत ग्रामीण विकास सेवा, मकवानपुर	हेटौंडा	आ.व.२०८०/०८१ सम्म	४,५००,०००.००	NOREC	हेटौंडा उपमहानगरपालिकासँग समन्वय गरी तोकिएको वडासँग काम गरिने	टनेल निर्माण, टमाटरको बिउ वितरण, प्राविधिक सहयोग
			जम्मा	**७१,३४४,८६२.९३**			

हेटौंडा उपमहानगरपालिका अन्तर्गत गठन भएका समिति/उपसमितिको विवरण :

१) नगर शिक्षा समिति

क) अध्यक्ष - नगर प्रमुख श्री मीनाकुमारी लामा
ख) सदस्य - उपप्रमुख श्री राजेश बानियाँ
ग) सदस्य - वडाध्यक्ष श्री रामकृष्ण कोइराला
घ) सदस्य - प्रमुख प्रशासकीय अधिकृत
ङ) सदस्य - वडा सदस्य श्री रञ्जिता सिलवाल
च) सदस्य - वडा सदस्य श्री दावा लामा
छ) सदस्य - कार्यपालिका सदस्य श्री ईश्वरी विश्वकर्मा
ज) सदस्य - श्री प्रदिप अर्याल
झ) सदस्य - श्री सीता अधिकारी
ञ) सदस्य - श्री ज्ञानेन्द्र दाहाल
ट) सदस्य - श्री नवीन के.सी.
ठ) सदस्य - शिक्षक महासङ्घको नगर प्रतिनिधि
ड) सदस्य सचिव - शिक्षा विकास महाशाखा प्रमुख

२) पूर्वाधार सम्पति व्यवस्थापन अनुगमन तथा सुपरिवेक्षण समिति

क) संयोजक - नगर प्रमुख
ख) सदस्य - पूर्वाधार विकास समिति संयोजक(१४ नं. वडा अध्यक्ष)
ग) सदस्य - श्री विष्णुगोपाल महर्जन (२ नं. वडा अध्यक्ष)
घ) सदस्य - श्री मनु दाहाल (१ नं. वडा सदस्य)
ङ) सदस्य सचिव - सहरी पूर्वाधार विकास महाशाखा प्रमुख

३) योजना अनुगमन तथा फरफारक समिति

क) संयोजक - नगर उपप्रमुख श्री राजेश बानियाँ
ख) सदस्य - वडाध्यक्ष श्री रामकृष्ण थापा (८ नं वडा)
ग) सदस्य - वडाध्यक्ष श्री सुकराम के.सी. (९ नं वडा)
घ) सदस्य - श्री रुकमिणी गोङ्बा (कार्यपालिका सदस्य)
ङ) सदस्य - श्री पातलीमाया गोङ्बा (कार्यपालिका सदस्य)
च) सदस्य - आर्थिक प्रशासन शाखा प्रमुख
छ) सदस्य सचिव - सहरी पूर्वाधार विकास महाशाखा प्रमुख

४) कानुन मस्यौदा समिति

क) संयोजक - नगर उपप्रमुख श्री राजेश बानियाँ
ख) सदस्य - वडाध्यक्ष श्री सविन न्यौपाने (१ नं वडा)
ग) सदस्य - वडाध्यक्ष श्री दीपक खड्का (१४ नं वडा)
घ) सदस्य - सामान्य प्रशासन महाशाखा प्रमुख
ङ) सदस्य सचिव - कानुन शाखा प्रमुख

५) राजस्व परामर्श समिति

क) संयोजक - नगर उपप्रमुख श्री राजेश बानियाँ
ख) सदस्य - प्रमुख प्रशासकीय अधिकृत
ग) सदस्य - वडाध्यक्ष श्री सविन न्यौपाने (१ नं वडा)
घ) सदस्य - श्री ईश्वरी विश्वकर्मा (कार्यपालिका सदस्य)

ङ) सदस्य - श्री प्रदीप अर्याल (उद्योग वाणिज्य सङ्घ, मकवानपुर)
च) सदस्य - श्री लेखराज पोखरेल (उद्योग सङ्घ मकवानपुर)
छ) सदस्य सचिव -राजस्व प्रशासन शाखा प्रमुख

६) शिक्षा सुधार समिति

क) संयोजक - नगर उपप्रमुख श्री राजेश बानियाँ
ख) सदस्य - वडाध्यक्ष श्री सुशील घिमिरे
ग) सदस्य - वडाध्यक्ष श्री दामोदर गौतम
घ) सदस्य - वडाध्यक्ष श्री फुर्वा दोर्जे तामाङ
ङ) सदस्य - वडाध्यक्ष श्री जुना दाहाल
च) सदस्य - वडाध्यक्ष श्री पेम्बा लामा
छ) सदस्य - वडाध्यक्ष श्री उद्धव सत्याल
ज) सदस्य - शिक्षक श्री रमेशप्रसाद लामिछाने
झ) सदस्य - शिक्षाविज्ञ श्री पुरनबहादुर जोशी
ञ) सदस्य - निवृत्त शिक्षक श्री बेली थापा
ट) सदस्य सचिव - माध्यमिक शाखा प्रमुख, शिक्षा विकास महाशाखा

७) ट्राफिक व्यवस्थापन समिति

क) संयोजक - नगर उपप्रमुख श्री राजेश बानियाँ
ख) सदस्य - वडाध्यक्ष श्री सविन न्यौपाने
ग) सदस्य - वडाध्यक्ष श्री विष्णुगोपाल महर्जन
घ) सदस्य - वडाध्यक्ष श्री ढलकबहादुर थापा
ङ) सदस्य - वडाध्यक्ष श्री नवीन सिग्देल
च) सदस्य - वडाध्यक्ष श्री सुकराम के.सी.
छ) सदस्य - वडाध्यक्ष श्री फुर्वा दोर्जे तामाङ
ज) सदस्य - प्रतिनिधि, जिल्ला प्रशासन कार्यालय
झ) सदस्य - प्रतिनिधि, जिल्ला ट्राफिक प्रहरी कार्यालय
ञ) सदस्य - प्रतिनिधि, मकवानपुर उद्योग वाणिज्य सङ्घ
ट) सदस्य - अध्यक्ष, नारायणी यातायात व्यवसायी सङ्घ
ठ) सदस्य - अध्यक्ष, नारायणी यातायात कम्पनी प्रा.लि.
ड) सदस्य - अध्यक्ष, मकवानपुर सार्वजनिक यातायात प्रा.लि.
ढ) सदस्य - अध्यक्ष, नेपाल अटो ईरिक्सा व्यवसायी सङ्घ
ण) सदस्य सचिव - शाखा प्रमुख, समाज कल्याण शाखा

८) नगर पर्यटन समिति

क) संयोजक - वडाध्यक्ष श्री विष्णुगोपाल महर्जन
ख) सदस्य - कार्यपालिका सदस्य श्री मन्जु भुर्तेल
ग) सदस्य - कार्यपालिका सदस्य श्री अर्जुन राई
घ) सदस्य - नगर सभा सदस्य श्री गोपिनी सापकोटा
ङ) सदस्य - मकवानपुर उद्योग वाणिज्य सङ्घ, मकवानपुर प्रतिनिधि

च) सदस्य - होटल एसोसियसन, मकवानपुर प्रतिनिधि
छ) सदस्य - श्री केदार न्यौपाने, हेटौँडा २
ज) सदस्य - श्री भगीरथ शर्मा, हेटौँडा २
झ) सदस्य - श्री सृजना नेपाल (पत्रकार)
ज) सदस्य सचिव - सामाजिक विकास महाशाखा प्रमुख

५) बाटो सार्वजनिक समिति

क) संयोजक - वडाध्यक्ष श्री विष्णुबहादुर दाहाल
ख) सदस्य - कार्यपालिका सदस्य श्री साधना श्रेष्ठ
ग) सदस्य - कार्यपालिका सदस्य श्री वीरबहादुर बि.क.
घ) सदस्य - पूर्वाधार विकास महाशाखा प्रमुख
ङ) सदस्य - भवन अनुमति तथा कार्यान्वयन शाखा प्रमुख
च) सदस्य - जि. आई. एस. शाखा प्रमुख
छ) सदस्य सचिव - सर्भेयर/अमिन, पूर्वाधार विकास महाशाखा

१०) पेश्की फछ्र्यौट समिति

क) संयोजक - वडाध्यक्ष श्री अनिलकुमार बानियाँ
ख) सदस्य - कार्यपालिका सदस्य श्री शंकर राई
ग) सदस्य - कार्यपालिका सदस्य श्री रूकमिणी गोङ्वा
घ) सदस्य - पूर्वाधार विकास महाशाखा प्रमुख
ङ) सदस्य - राजस्व शाखा प्रमुख
च) सदस्य - जिन्सी शाखा प्रमुख
छ) सदस्य सचिव - आर्थिक प्रशासन शाखा प्रमुख

११) आर्थिक विकास समिति

च) संयोजक - वडा अध्यक्ष श्री अनिल बानियाँ
छ) सदस्य - वडा सदस्य श्री नवराज न्यौपाने
ज) सदस्य - वडा सदस्य श्री रञ्जु गोङ्बा
झ) सदस्य - आर्थिक विकास महाशाखा प्रमुख
ञ) सदस्य सचिव - कृषि विकास शाखा प्रमुख

१२) संस्थागत विकास तथा सेवा प्रवाह समिति

क) संयोजक - वडा अध्यक्ष श्री सुनिल मुक्तान
ख) सदस्य - नगर सभा सदस्य श्री विजय पौडेल
ग) सदस्य - वडा सदस्य श्री बिनाकुमारी थिङ
घ) सदस्य - सामान्य प्रशासन महाशाखा प्रमुख
ङ) सदस्य सचिव - प्रशासन शाखा प्रमुख

१३) सामाजिक विकास समिति

क) संयोजक - वडा अध्यक्ष श्री रामकृष्ण कोइराला
ख) सदस्य - वडा सदस्य श्री गीता सुनार
ग) सदस्य - वडा सदस्य श्री योगराज खतिवडा
घ) सदस्य - सामाजिक विकास महाशाखा प्रमुख
ङ) सदस्य सचिव - समाज कल्याण शाखा प्रमुख

१४) पूर्वाधार विकास समिति

क) संयोजक - वडा अध्यक्ष श्री दीपक खड्का
ख) सदस्य - वडा सदस्य श्री गुरूप्रसाद ढकाल
ग) सदस्य - वडा सदस्य श्री पूजा मग्राती
घ) सदस्य - सहरी पूर्वाधार विकास महाशाखा प्रमुख
ङ) सदस्य सचिव - योजना कार्यान्वयन तथा सार्वजनिक निर्माण शाखा प्रमुख

१५) वातावरण तथा विपद् व्यवस्थापन समिति

क) संयोजक - वडा अध्यक्ष श्री फुर्वा दोर्जे लामा
ख) सदस्य - वडा सदस्य श्री इन्द्रप्रसाद रिजाल
ग) सदस्य - वडा सदस्य श्री रन्जिता सिलवाल
घ) सदस्य - सामाजिक विकास महाशाखा प्रमुख
ङ) सदस्य सचिव - विपद् प्रतिकार्य, फोहोरमैला व्यवस्थापन तथा वातावरण शाखा प्रमुख

१६) नदीजन्य पदार्थ अनुगमन उपसमिति

क) संयोजक - श्री सविन न्यौपाने (१ नं. वडाध्यक्ष)
ख) सदस्य - श्री ढलकबहादुर थापा (३ नं. वडाध्यक्ष)
ग) सदस्य - श्री जुना दाहाल (११ नं. वडाध्यक्ष)
घ) सदस्य - श्री नरनाथ सुवेदी (१९ नं. वडाध्यक्ष)
ङ) सदस्य - श्री ज्ञानबहादुर श्रेष्ठ (१२ नं. वडाध्यक्ष)
च) सदस्य - श्री दीपक खड्का (१४ नं. वडाध्यक्ष)
छ) सदस्य - श्री सुनिल मुक्तान (१५ नं. वडाध्यक्ष)
ज) सदस्य - श्री रामकृष्ण कोइराला (१६ नं. वडाध्यक्ष)
झ) सदस्य - वातावरण ई. श्री चन्दा खड्का
ञ) सदस्य - ई. श्री निकित पोखरेल
ट) सदस्य सचिव - श्री श्यामकुमार श्रेष्ठ, राजस्व शाखा प्रमुख

१७) पेस्की तथा बेरुजु फछ्र्यौट उपसमिति

क) संयोजक - आर्थिक प्रशासन शाखा प्रमुख
ख) सदस्य - आन्तरिक लेखा परीक्षण शाखा प्रमुख
ग) सदस्य - आन्तरिक प्रशासन तथा जनशक्ति विकास शाखा प्रमुख
घ) सदस्य - लेखापाल
ङ) सदस्य सचिव - आ.ले.प. पाँचौं

१८) लेखा समिति :

क) संयोजक - श्री नरनाथ सुवेदी (नमराज) (१९ नं. वडा अध्यक्ष)
ख) सदस्य - श्री विकास नेपाल (११ नं. वडा सदस्य)
ग) सदस्य - श्री रिता सार्की (८ नं. वडा सदस्य)

१९) विधायन समिति :

क) संयोजक - श्री सुकराम के.सी. (९ नं. वडा अध्यक्ष)
ख) सदस्य - श्री कुल नरसिङ गोङ्बा (१४ नं. वडा सदस्य)
ग) सदस्य - श्री रन्जु गोम्जा (१३ नं. वडा सदस्य)

खण्ड - ४

हेटौँडा उपमहानगरपालिकाका पदाधिकारीहरूको विवरण

नगर कार्यपालिका



श्री मिना कुमारी लामा
नगर प्रमुख
मो. ९८५५०३८५४३



श्री राजेश बानिया
नगर उपप्रमुख
मो. ९८५५०२८५९४



श्री सविन न्यौपाने
१ नं. वडा अध्यक्ष/प्रवक्ता
मो. ९८५५०६७३३७



श्री विष्णु गोपाल महर्जन
२ नं. वडा अध्यक्ष
मो. ९८५५०६७०२९



श्री ढलक बहादुर थापा
३ नं. वडा अध्यक्ष
मो. ९८६५२११८८८



श्री नविन सिग्देल
४ नं. वडा अध्यक्ष
मो. ९८५५०६७८५४



श्री सुशील घिमिरे
५ नं. वडा अध्यक्ष
मो. ९८६३९९८०९८



श्री विष्णु बहादुर दहाल
६ नं. वडा अध्यक्ष
मो. ९८५५०६७९१३



श्री दामोदर गौतम
७ नं. वडा अध्यक्ष
मो. ९८४५०४२५८८



श्री रामकृष्ण थापा
८ नं. वडा अध्यक्ष
मो. ९८४५०२९००६



श्री सुकराम के.सी
९ नं. वडा अध्यक्ष
मो. ९८५५०१२७७०



श्री फूर्वा दोर्जे तामाङ
१० नं. वडा अध्यक्ष
मो. ९८५५०६७९९२



श्री जुना दाहाल
११ नं. वडा अध्यक्ष
मो. ९८४५१०३७१३



श्री ज्ञान बहादुर श्रेष्ठ
१२ नं. का.वा.वडा अध्यक्ष
मो. ९८५५०७०८९९



श्री पेम्बा लामा
१३ नं. वडा अध्यक्ष
मो. ९८५५०५६०५०



श्री दिपक खड्का
१४ नं. वडा अध्यक्ष
मो. ९८५१०८९६९४



श्री सुनिल मुक्तान
१५ नं. वडा अध्यक्ष
मो. ९८५५०६८७२०



श्री रामकृष्ण कोइराला
१६ नं. वडा अध्यक्ष
मो. ९८५५०३०५६६



श्री उद्धव सत्याल
१७ नं. वडा अध्यक्ष
मो. ९८४५०४२६१९



श्री अनिल कुमार बानियाँ
१८ नं. वडा अध्यक्ष
मो. ९८५५०६८०९१



श्री नरनाथ सुवेदी
१९ नं. वडा अध्यक्ष
मो. ९८५५०६९१९०



श्री अर्जुन बहादुर राई
कार्यपालिका सदस्य
मो. ९८०७२४२२६२



श्री विर बहादुर वि.क
कार्यपालिका सदस्य
मो. ९८४५७७५०५१



श्री शंकर राई
कार्यपालिका सदस्य
मो. ९८४५०७१०८२



श्री पातलीमाया गोङ्गवा
कार्यपालिका सदस्य
मो. ९८६५०११२९६



श्री रुक्मिणी गोङ्गवा
कार्यपालिका सदस्य
मो. ९८११८१२९७२



श्री साधना श्रेष्ठ
कार्यपालिका सदस्य
मो. ९८४५०७६५९३



श्री ईश्वरी विश्वकर्मा
कार्यपालिका सदस्य
मो. ९८१२२६२२२३



श्री मञ्जु भूर्तेल
कार्यपालिका सदस्य
मो. ९८४५१६४८६४



श्री शिवराज चौलागाई
प्रमुख प्रशासकीय अधिकृत (सहसचिव)
मो. ९८५५०१०१११

न्यायिक समिति



राजेश बानियाँ
संयोजक
मो. ९८५५०२८५९४



श्री ज्ञान बहादुर थापा
सदस्य
मो. ९८५५०५८७२१



श्री सन्तु माया पाख्रिन
सदस्य
मो. ९८४५२८८८३५



डा. कृष्णप्रसाद धिताल
विज्ञ सल्लाहकार



श्री ईश्वरराज ढकाल
कानुनी सल्लाहकार

महाशाखा प्रमुखहरूको विवरण



श्री गंगाधर रिमाल
शिक्षा विकास महाशाखा
मो. ९८५५०५२६२३



श्री विष्णु कुमारी लामिछाने
महिला विकास महाशाखा/
आर्थिक प्रशासन महाशाखा
मो. ९८४५४७१३५६



श्री राज्यश्वरी शाही
आर्थिक विकास महाशाखा
मो. ९८५११५२१०७



श्री शान्ति वि.क.
सामान्य प्रशासन महाशाखा
मो. ९८४५२८७७५६



श्री भिमप्रसाद तिमल्सिना
सामाजिक विकास महाशाखा/
योजना, बजेट, सूचना तथा तथ्याङ्क महाशाखा
मो. ९८४५०२९४४२

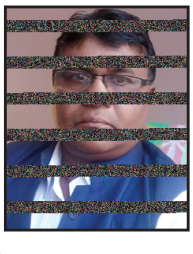

श्री सत्यनारायण साह
शहरी पूर्वाधार विकास महाशाखा
मो. ९८५५०७००७०



श्री जगन्नाथ सापकोटा
गुनासो सुनुवाई अधिकारी
मो. ९८५५०६९५९९



श्री भानुभक्त थपलिया
सूचना अधिकारी
मो. ९८५५०६९५९९

हेटौँडा उपमहानगरपालिका

नगर सभा पदाधिकारी एवम् सदस्यहरूको नामावली र सम्पर्क नम्बर

सि.नं.	प्रतिनिधिको नाम थर	पद	वडा	सम्पर्क नम्बर
१	**मिना कुमारी लामा**	**नगर प्रमुख**		९८५५०३८५४३
२	**राजेश बानियाँ**	**नगर उपप्रमुख**		९८५५०२८५९४
३	**सविन न्यौपाने**	**वडा अध्यक्ष**	**१**	९८५५०६७३३७
४	रामकृष्ण अधिकारी	सदस्य	१	९८४५०३१०३०
५	मनु दहाल	सदस्य	१	९८६५२१०८६४
६	इश्वरी विश्वकर्मा (का.पा. सदस्य)	सदस्य	१	९८१२२६२२२३
७	सोनाम सिं ब्लोन	सदस्य	१	९८४५४६३००८
८	**विष्णु गोपाल महर्जन**	**वडा अध्यक्ष**	**२**	९८५५०६७०२९
९	सुरज बर्तौला	सदस्य	२	९८४१४३२४४१
१०	ईन्द्र प्रसाद रिजाल	सदस्य	२	९८४५१२३१५१
११	मैया परियार	सदस्य	२	९७४१६८०१३३
१२	**ढलक बहादुर थापा**	**वडा अध्यक्ष**	**३**	९८६५२११८८८
१३	रत्न बहादुर ब्लोन	सदस्य	३	९८४५२९४७५२
१४	हर्क बहादुर पाखिन	सदस्य	३	९८६५५५४४८५
१५	सविना विडारी	सदस्य	३	९८४५१६७७४४
१६	देवकी विश्वकर्मा	सदस्य	३	९८०४२२१५६४
१७	**नविन सिग्देल**	**वडा अध्यक्ष**	**४**	९८४५१०६७५४
१८	जनरल श्रेष्ठ	सदस्य	४	९८४५०२७९३२
१९	जगन्नाथ पाण्डे	सदस्य	४	९८४५०४१३३९
२०	गिता त्रिपाटी	सदस्य	४	९८४५०२९१६८
२१	विष्णु माया घलान	सदस्य	४	९८४४२२४२००
२२	**सुशील घिमिरे**	**वडा अध्यक्ष**	**५**	९८६३९९८०९८
२३	ज्ञान बहादुर थापा मगर	सदस्य	५	९८४५०५८७२१
२४	राम बहादुर राई	सदस्य	५	९८४५१६८७११
२५	रंजीता सिलवाल	सदस्य	५	९८४५१०५६७८
२६	भगवती विक	सदस्य	५	९८४५४९०६२५
२७	**विष्णु बहादुर दहाल**	**वडा अध्यक्ष**	**६**	९८५५०६७९१३
२८	विजय पौडेल	सदस्य	६	९८५५०८९८६६
२९	लेखराज ढकाल	सदस्य	६	९८५५०४७१०५
३०	सरिता सापकोटा	सदस्य	६	९८४५१०५३११
३१	मुना विश्वकर्मा	सदस्य	६	९८६१९७४३३९
३२	**दामोदर गौतम**	**वडा अध्यक्ष**	**७**	९८४५०४२५८८

सि.नं.	प्रतिनिधिको नाम थर	पद	वडा	सम्पर्क नम्बर
३३	दिनेश थापा मगर	सदस्य	७	९८४५१०५९५४
३४	श्याम सुन्दर परियार	सदस्य	७	९८४९०८४६०१
३५	सन्तु माया पाखिन	सदस्य	७	९८४५२८८८३५
३६	राधिका विश्वकर्मा	सदस्य	७	९८६४१७५२४८
३७	**राम कृष्ण थापा**	**वडा अध्यक्ष**	**८**	९८४५०२९००६
३८	गोरखनाथ राय	सदस्य	८	९८४५२०८४००
३९	राजु मुक्तान	सदस्य	८	९८५५०१७१०७
४०	मञ्जु भुर्तेल (का.पा. सदस्य)	सदस्य	८	९८४५१६४८६४
४१	रिता सार्की	सदस्य	८	९८२१८८०२६५
४२	**सुकराम केसी**	**वडा अध्यक्ष**	**९**	९८५५०१२७७०
४३	विष्णु बहादुर मगर	सदस्य	९	९८४५३१५३०७
४४	कमला पौडेल	सदस्य	९	९८६५१९१२४२
४५	**फूर्वा दोर्जे तामाङ**	**वडा अध्यक्ष**	**१०**	९८५५०६७९९२, ९८०१५०००००
४६	इश्वर प्रसाद मैनाली	सदस्य	१०	९८५५०६७१९०
४७	विमल लामा	सदस्य	१०	९८६५३५५४१२, ९८०१५६७९९२
४८	साधना श्रेष्ठ (का.पा. सदस्य)	सदस्य	१०	९८४५०७६५९३
४९	गोमा सुनार	सदस्य	१०	९८२५२८३६१६, ९८४५९२७३१२
५०	**जुना दाहाल**	**वडा अध्यक्ष**	**११**	९८४५१०३७१३
५१	संजय विडारी	सदस्य	११	९८४५२९०४४४
५२	विकास नेपाल	सदस्य	११	९८५५०७१९६७
५३	गोपिनी सापकोटा	सदस्य	११	९८४५२९२६४७
५४	गीता सुनार	सदस्य	११	९८४५३०२२८७
५५	**ज्ञान बहादुर श्रेष्ठ**	**का.वा. अध्यक्ष**	१२	९८४५५३७९२६
५६	महेश भट्टराई	सदस्य	१२	९८५५०३०९२७
५७	रुकमीणी गोङबा (का.पा. सदस्य)	सदस्य	१२	९८११८१२९७२
५८	गिता परियार	सदस्य	१२	९८०६८१३४४३
५९	**पेम्बा लामा**	**वडा अध्यक्ष**	**१३**	९८५५०५६०५०
६०	उत्तम गोम्जा	सदस्य	१३	९८२१८५९९०९
६१	दाबा लामा	सदस्य	१३	९८६१५४७०६९
६२	रन्जु गोम्जा	सदस्य	१३	९८५५०७०१५९
६३	सानु माया नेपाली	सदस्य	१३	९८०९२८४३८८
६४	**दिपक खड्का**	**वडा अध्यक्ष**	**१४**	९८५१०८९६९४
६५	कुल नरसिङ गोङबा	सदस्य	१४	९८४५१०३५००
६६	श्याम कुमार भोलन	सदस्य	१४	९८४१२६३९१४
६७	विना कुमारी थिङ्ग लामा	सदस्य	१४	९८०४२६०६९१

सि.नं.	प्रतिनिधिको नाम थर	पद	वडा	सम्पर्क नम्बर
६८	रत्ना विश्वकर्मा	सदस्य	१४	९८०६८३५६३३
६९	**सुनिल मुक्तान**	**वडा अध्यक्ष**	**१५**	९८५५०६८७२०
७०	राजेन्द्र तितुङ	सदस्य	१५	९८५५०७१३३३
७१	सिंह बहादुर लो	सदस्य	१५	९८४१२०८९१९
७२	पातली माया गोङ्बा (का.पा. सदस्य)	सदस्य	१५	९८१५२७३७२५
७३	मिनु विश्वकर्मा	सदस्य	१५	९८४५०११६८३
७४	**रामकृष्ण कोइराला**	**वडा अध्यक्ष**	**१६**	९८४५१०७३७३, ९८५५०३०५६६
७५	राजन प्रसाद दहाल	सदस्य	१६	९८५१३२२११०
७६	गुरु प्रसाद ढकाल	सदस्य	१६	९८५५०८८२२६
७७	कमला धिमाल	सदस्य	१६	९७४१७०२१७१
७८	संगिता विश्वकर्मा	सदस्य	१६	९८२१२६३७१२
७९	**उद्धब सत्याल**	**वडा अध्यक्ष**	**१७**	९८४५०४२६१९
८०	नवराज न्यौपाने	सदस्य	१७	९८५५०७२४४३
८१	कृष्ण बहादुर अधिकारी	सदस्य	१७	९८५५०७१६७४
८२	लेख कुमारी तिमल्सिना	सदस्य	१७	९८४९७३६३९७
८३	उर्मिला चुनारा	सदस्य	१७	९८६५५०२८५५
८४	**अनिल कुमार बानिया**	**वडा अध्यक्ष**	**१८**	९८५५०६८०९१
८५	तोयानाथ तिमल्सिना	सदस्य	१८	९८४५३८८२०४
८६	योगराज खतिवडा	सदस्य	१८	९८५५०७३३२०
८७	पुजा मंग्राती	सदस्य	१८	९८४५१३४२८७
८८	**नरनाथ सुवेदी**	**वडा अध्यक्ष**	**१९**	९८५५०६९१९०
८९	प्रताप सिं थिङ	सदस्य	१९	९८४५४०३९२९
९०	राजकुमार बज्यु	सदस्य	१९	९८६१६५२२२३
९१	रमा गोले	सदस्य	१९	९८४५१०५१८५
९२	रिता सुनार	सदस्य	१९	९८६९८८०८६४
९३	अर्जुन बहादुर राई (का.पा. सदस्य)	सदस्य	१७	९८०७२४२२६२
९४	विर बहादुर विक (का.पा. सदस्य)	सदस्य	१६	९८४५७७५०५१
९५	शंकर राई (का.पा. सदस्य)	सदस्य	३	९८४५०७१०८२
९६	शिवराज चौंलागाई	**सचिव**		९८५५०१०१११

व्यक्तिगत घटना दर्ता गरौं

घटना घटेको ३५ दिनभित्र सम्बन्धित वडा कार्यालयमा गई ।

निःशुल्क घटना दर्ता गरौं ।

घटना दर्ता कसले गर्ने

- जन्म तथा मृत्युको दर्ता परिवारको मुख्य व्यक्तिले
- विवाह तथा सम्बन्ध विच्छेद घटना पति पत्नी दुवैले
- बसाई सराईकों घटना परिवार भए मुख्य व्यक्तिले र व्यक्ति भए बसाई सरी जाने व्यक्तिले।

समाज र राष्ट्रलाई हुने फाइदा

- राष्ट्रिय जनसंख्या नीति तर्जुमा गर्न मद्धत मिल्ने ।
- शिक्षा, स्वास्थ्य तथा खानेपानी सेवा उपलब्ध गराउन मद्धत मिल्ने ।
- खाद्यान्न कार्यक्रम संचालन गर्न सहयोग हुने ।
- आवासको व्यवस्था गर्न सहयोग हुने ।

व्यक्तिलाई हुने फाइदा

- घटना दर्ताको प्रमाणलाई कानुनी मान्यता प्राप्त भएकोले जुनसुकै अड्डा अदालतमा प्रमाणको रुपमा प्रस्तुत गर्न सकिने ।
- आमा, बाबु, उमेर आदिको वैधानिक प्रमाण हुने ।
- स्कूलमा भर्ना हुनको लागि सजिलो पर्ने नागरिकाता प्रमाणपत्र लिन सहज हुने ।
- नाता कायम गर्न सहज हुने ।
- चल अचल सम्पत्ति नामसारी गर्न सजिलो हुने ।
- पति पत्नि बिच वैधानिक सम्बन्ध कायम हुने ।
- जीवन बिमा, पेन्सन, उत्पदान वा बैंकबाट रकम झिक्न सुविधा हुने ।
- विदेश जानको लागि भिसा प्राप्त गर्न सुविधा हुने आदी ।

हेटौंडा उपमहानगरपालिकाको कार्यालय

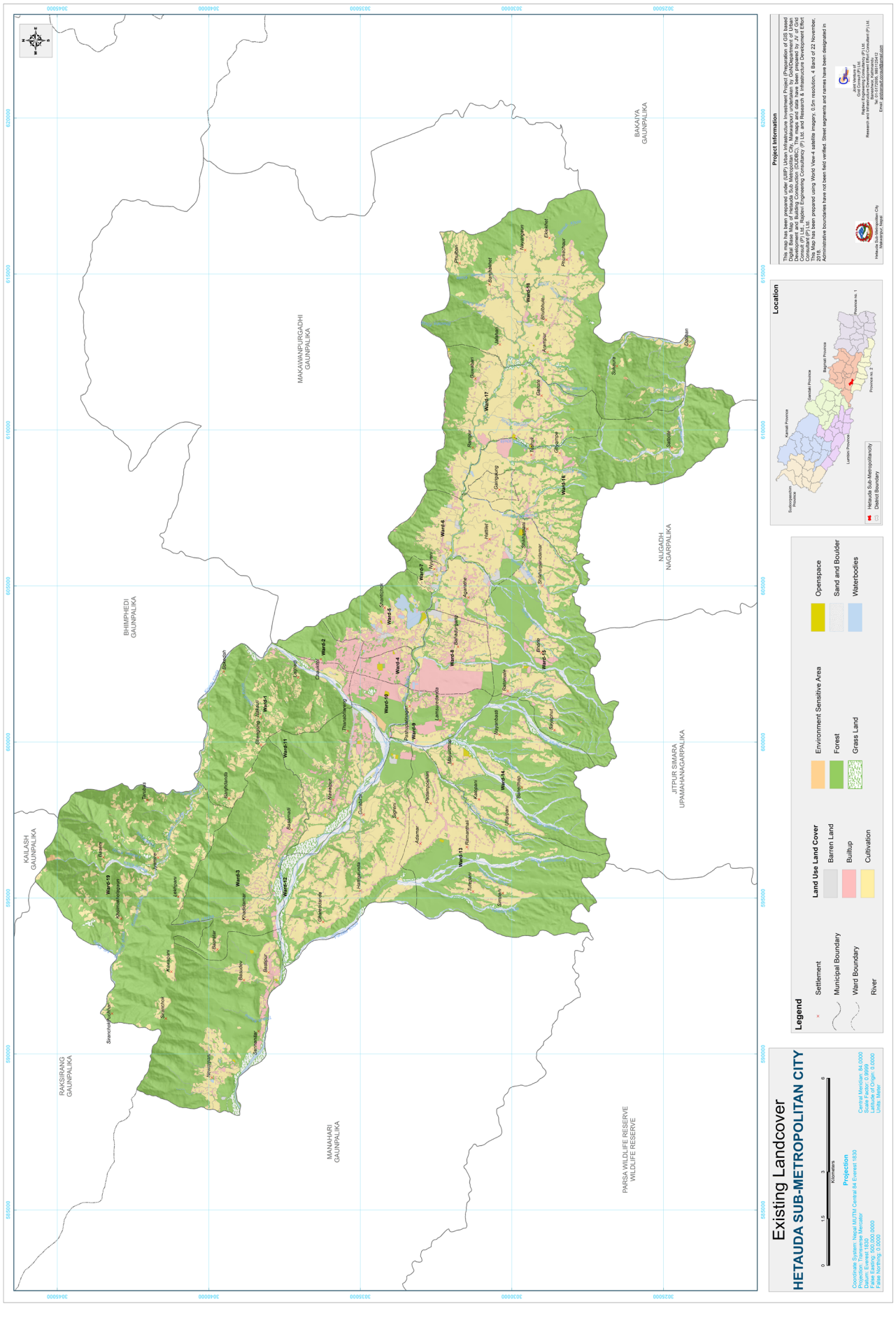
Existing Landcover
HETAUDA SUB-METROPOLITAN CITY
Legend
Settlement
Municipal Boundary
Ward Boundary
River
Land Use Land Cover
Barren Land
Builtup
Cultivation
Environment Sensitive Area
Forest
Grass Land
Openspace
Sand and Boulder
Waterbodies
Location
Project Information
KAILASH GAUNPALIKA
RAKSIRANG GAUNPALIKA
MANAHARI GAUNPALIKA
PARSA WILDLIFE RESERVE WILDLIFE RESERVE
BHIMPHEDI GAUNPALIKA
MAKAWANPURGADHI GAUNPALIKA
BAKAIYA GAUNPALIKA
NIJGADH NAGARPALIKA
JITPUR SIMARA UPAMAHANAGARPALIKA

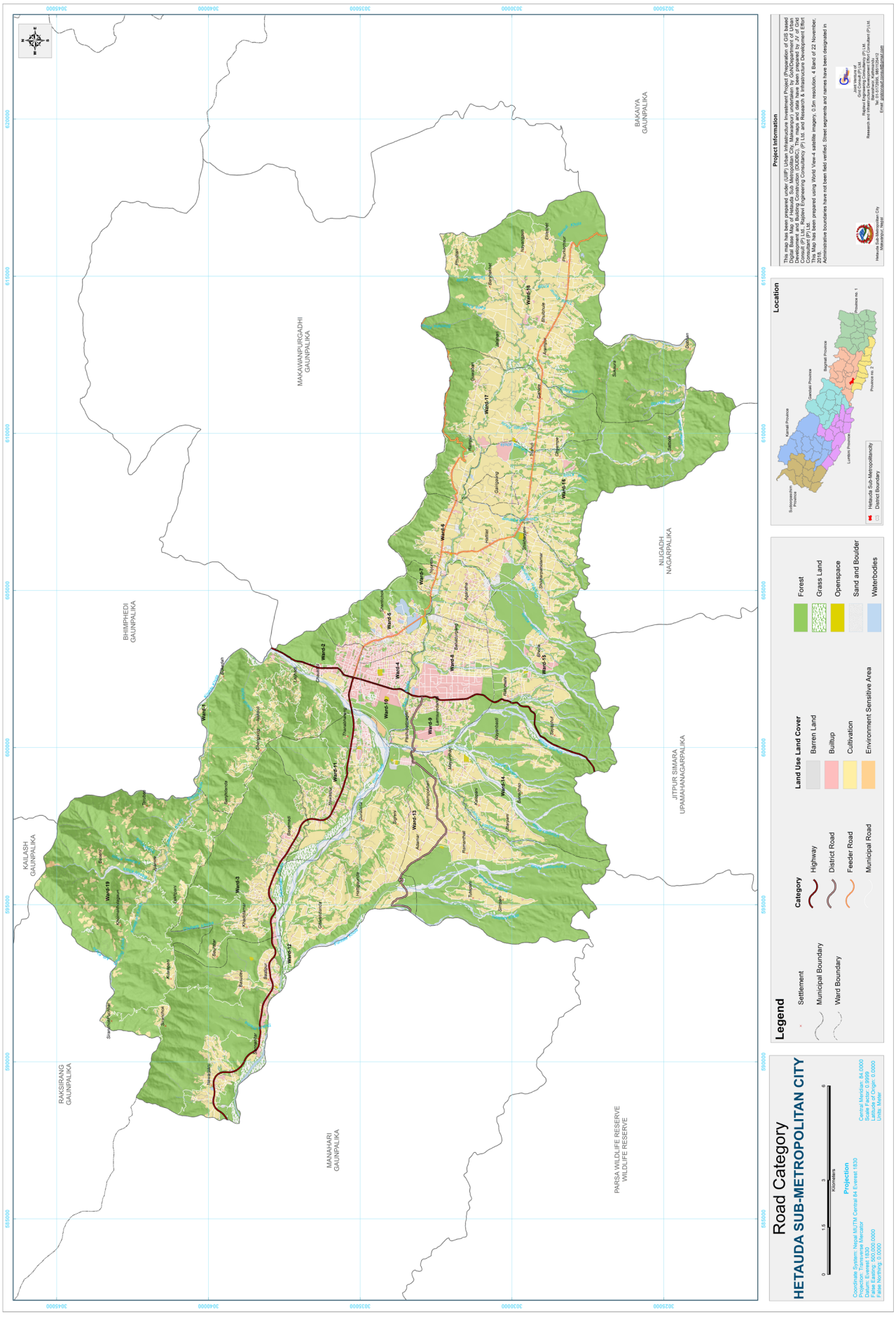
Road Category
HETAUDA SUB-METROPOLITAN CITY
Legend
Settlement
Municipal Boundary
Ward Boundary
Category
Highway
District Road
Feeder Road
Municipal Road
Land Use Land Cover
Barren Land
Builtup
Cultivation
Environment Sensitive Area
Forest
Grass Land
Openspace
Sand and Boulder
Waterbodies
Location
Hetauda Sub-Metropolitancity
District Boundary
Project Information
KAILASH GAUNPALIKA
RAKSIRANG GAUNPALIKA
MANAHARI GAUNPALIKA
PARSA WILDLIFE RESERVE
WILDLIFE RESERVE
BHIMPHEDI GAUNPALIKA
MAKAWANPURGADHI GAUNPALIKA
BAKAIYA GAUNPALIKA
NIJGADH NAGARPALIKA
JITPUR SIMARA UPAMAHANAGARPALIKA

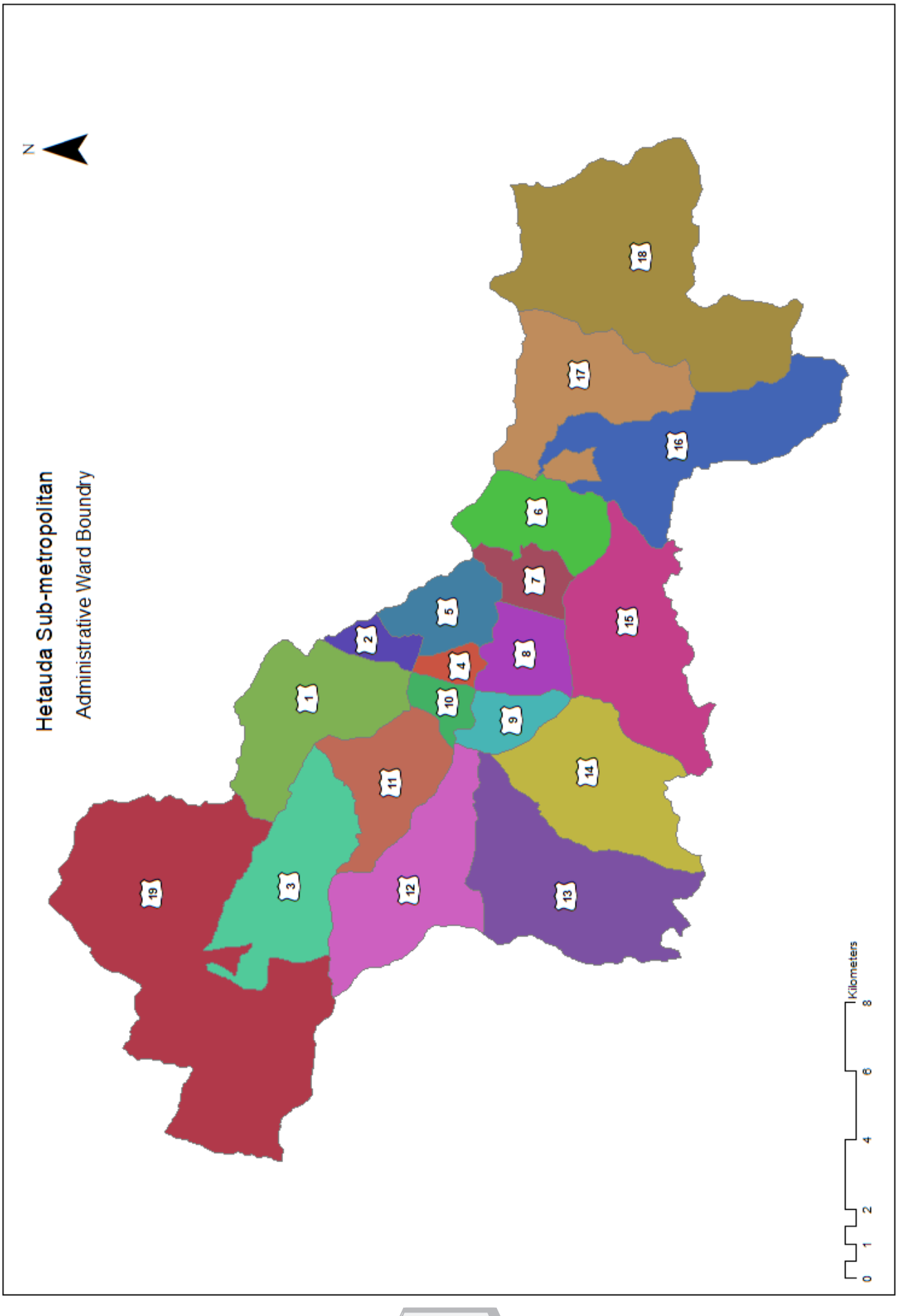
N
Hetauda Sub-metropolitan
Administrative Ward Boundry
Kilometers
0
1
2
4
6
8
1
2
3
4
5
6
7
8
9
10
11
12
13
14
15
16
17
18
19



नगर विकासका सन्दर्भमा बहुसरोकारवालाहरुसँग अन्तरक्रियात्मक गोष्ठी



वृत्ति मार्ग-निर्देशन तथा रोजगार मेलाको समुद्घामटन समारोह



नगरसभा पश्चात् सभा सदस्यहरुसँग नगर प्रमुख र उप-प्रमुख

हेटौंडा नगरका धार्मिक तथा पर्यटकीय स्थलहरू


बुद्धचोक, हेटौंडा


पुन्य क्षेत्र मन्दिर


पाथिभरा मन्दिर

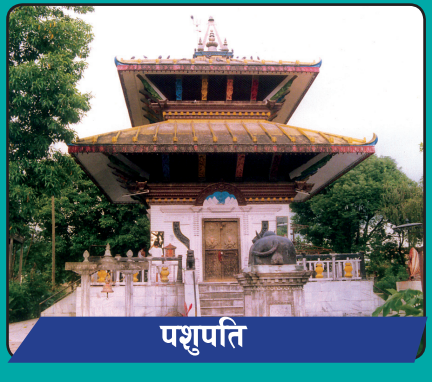
पशुपति


गुम्बा


वनस्खण्डी


तपोवन

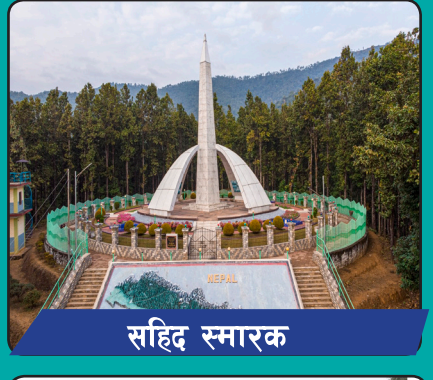
सहिद स्मारक


भुटनदेवी मन्दिर


कुष्माण्ड सरोवर त्रिवेणीधाम


नेपाल समर्पण मण्डली, हेटौडा-१४, बस्तिपुर


मस्जिद

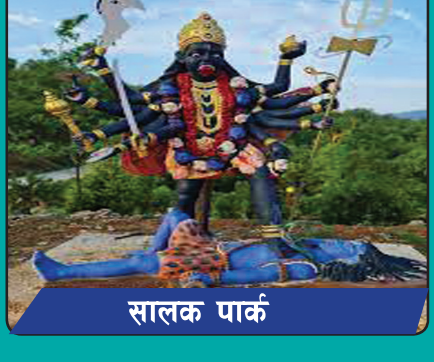
सालक पार्क


पुष्पलाल स्मृति पार्क

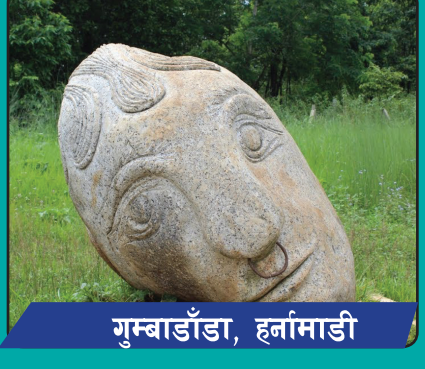
गुम्बाडाँडा, हर्नामाडी